ООО «КОДЖЕНТ РУС» –
ЭКСКЛЮЗИВНЫЙ ДИСТРИБЬЮТОР

STgenetics®

ЛУЧШИЙ СПОСОБ ПРЕДСКАЗАТЬ БУДУЩЕЕ

Создать его



ВЕСНА–ЛЕТО 2021

СПРАВОЧНЫЙ КАТАЛОГ
БЫКОВ МОЛОЧНЫХ И МЯСНЫХ ПОРОД
США И ВЕЛИКОБРИТАНИИ

Описание Иконок

Программа STgenetics Legend™ предоставляет производителям ранний доступ к нашим новейшим и наиболее ценным молодым быкам через наш продвинутый продукт: высокофертильное сексированное семя SexedULTRA 4M®.

Выставочный тип быков, специально отобранных для производства красивых телят и телок, а также коров-победителей шоу, являющихся одновременно прибыльными и продуктивными животными с высокой продолжительностью жизни.

Голубая лента – Альтернативная генетика – быки из разных кровных линий многочисленной популяции американских быков голштинской породы.

Быки, производящие мелких телят, обеспечивающих легкие отелы.

Быки с низким показателем ожидаемого будущего коэффициента инбридинга (П.К.И.), которые могут использоваться для осеменения коров с популярными быками в родословных.

От гетерозиготных комолых быков будут получены 50 % безрогих телят, от гомозиготных комолых быков – 100 % комолых телят.

Быки, производящие дочерей, предназначенных для ферм, использующих роботизированные системы доения.

Быки, с показателем ECM* минимум 2300 фунтов, чтобы обеспечить улучшение вашего производства независимо от используемой системы индексов.

Отобранные на основе Индекса композиции тела Голштинской Ассоциации США, данные быки сохранят или уменьшат размер Ваших коров. **FR

Быки, передающие бета-казеин типа А2.

Индекс фертильности (FI) объединяет несколько репродуктивных компонентов в один общий индекс: способность телки стать стельной, способность лактирующей коровы стать стельной, и общая способность коровы снова вернуться в цикл, проявлять признаки охоты, стать стельной и сохранить стельность.

Дочери данных быков идеальны для пастбищного содержания.

Быки, передающие хрупким коровам с узкой грудью, широкую голову, грудь и крепкий костяк.

Быки, производящие здоровых, фертильных дочерей с низким процентом соматических клеток в молоке.

Быки, передающие своим дочерям высокое содержание жира и белка в молоке.

Быки, которые добавят красно-пеструю масть в ваше стадо.

Быки, получившие геномную оценку, которые доведут генетическое улучшение вашего стада до максимума.

EcoFeed™ – это разработанный STgenetics целостный подход к генетическому подбору животных с высокой конверсией корма, анализирующему факторы окружающей среды, метаболические и геномные факторы, влияющие на прибыльность молочной коровы с рождения и до момента выбытия. Eco Feed помогает производителям создавать коров следующего поколения для сохранения экологически чистого и безопасного молочного производства.

Генетический базис KPC голштинской породы по фактическим данным 2015 года для расчетов

Порода	Молоко, кг	Жир, кг	Белок, кг	Продуктивная жизнь (мес)	Соматические клетки	PR дочерей, %	CR телки (дочери) %	CR коровы (дочери), %	Выживаемость в молочном стаде, %
Holstein	12631,95	484,65	391,95	26,9	195x10^3/1мл	31,4	55,5	38,6	85,7

Значение Кодов aAa

Для быка, aAa коды означают, что **ОН их ПЕРЕДАЕТ.**

Для коровы, aAa коды означают, что **У НЕЕ ОНИ ОТСУТСТВУЮТ.**

Характеристики	Польза
#1 Молоко	Предрасположенность давать молоко. Быстрая молокоотдача. Большой объем молока при небольшом размере животного.
#2 Рост	Быстрый рост. Высоко-посаженное вымя для легкого ухода и доения на современных комплексах.
#3 Молочный тип	Место прикрепление вымени. Дополнительная легкость отела. Высокая продолжительность жизни.
#4 Крепость	Плавный рост с сохранением показателей здоровья на протяжении жизненного цикла. Здоровое вымя, конечности и легкие.
#5 Темперамент	Повышенный аппетит. Меньше травм сосков и конечностей. Легкое доение.
#6 Выставочный тип	Меньше обработки копыт. Более прочные кости. Любопытность.

***ECM –** определяет кол-во производимого молока в перерасчете на 3.5 % жира и 3.2 % белка.

****FR** Чтобы считаться быком, выравнивающим стадо, бык не может иметь показатель оценки телосложения более 0.2 балла. Оценка телосложения: 0.5 (рост) +0.25 (крепость телосложения) +0.15 (глубина туловища) +1.0 (ширина крестца). Индекс композиции туловища, составляющий 1 равен 24 фунтам веса. Дочери быка с показателем оценки телосложения 0, будут иметь вес в среднем на 72 фунта меньше по сравнению с дочерями быка, индекс BCS которого равен 3. Например, если у вас есть стадо, животные которого в среднем имеют вес в зрелом возрасте 1500 фунтов, то дочери быка, с оценкой телосложения – 3 будут весить приблизительно 1,428 фунтов, а дочери быка с оценкой телосложения +3 будут весить в среднем 1,572 фунта.

ОГЛАВЛЕНИЕ

ГЕНЕТИЧЕСКИЙ ПРОГНОЗ,
НЕОБХОДИМЫЙ ДЛЯ СОЗДАНИЯ ЛУЧШЕЙ СТРАТЕГИИ ВОСПРОИЗВОДСТВА! **8**

ПОСТ-РЕЛИЗ. ГЕНЕТИЧЕСКАЯ ОЦЕНКА, АПРЕЛЬ 2021 **12**

БЫКИ МОЛОЧНЫХ ПОРОД **14**

ГОЛШТИНСКАЯ ЧЁРНО-ПЁСТРАЯ ПОРОДА **14**

A

Abbotsford 66
Adrian 31
Alem 60
Angle 72
Armin НОВЫЙ 37

B

B52 71
Barry 38
Baylor 58
Betterment 25
Bidder 26
Big deal НОВЫЙ 24
Blacklist 30
Brayen 79
Breakout 28
Bristol 79
Brunoy 62
BY-Pass 20

C

Caesar 67
Caluso 74
Captain ST #1 14
Cashier 46
Cashin 51
Casimir НОВЫЙ 22
Chairman 91
Chaplin 72
Charl ST #1 15
Charl 2 15
Chase НОВЫЙ 40
Chess 77
Chrome-P 85
Cinch 57
Cobb 31
Comrade 20
Confide 68
Corona 85
Cowboy 29

D

Dawson 48
Debut-PP 88
Decker 88
Decree 36
Dedicate 57
Delco 86
Delta-Eta 89
Delta-Beta 74
Delta-Chance 60
Delta-Lambda 52
Denstone 40
Detention НОВЫЙ 32
Detour 89
Detty 80
Dg Bon Bini PC 69
Diplomat НОВЫЙ 42
Dollar 84
Donte 51
Draftpick 42
Drogo 85
Dubai 44
Dumas НОВЫЙ 26
Dykstra 16
Dynamo 64
Dynamite-PP 86
Dynasty 82

E

El Khir 56
Elgin НОВЫЙ 21
Eppy НОВЫЙ 20

F

Fabio 25
Fallon 84
Fantastic 87
Farlo 80

Felix 45
Fleury 81

G

Galileo 71
Gayton НОВЫЙ 32
Geno 35
Grisham 49
Guru 44
Guzman 62

H

Haggard НОВЫЙ 26
Hammond 50
Hardball 17
Heir 29
High Noon 87
Hitchin 41
Holdon 14
Holland 69
Howl 59

I

Import 55
Indicator 25

J

Jamison 16
Jarvis 14
Jax 43
Jesse James НОВЫЙ 31
Jester 22
Johnboy 44
Jolt 60
Jones 46
Jumpstart 66
Justo 49

K

Keeton-P 56
Kylar 46

L

Lander 52
Lannister 27
Laredo 72
Lariat 35
Larry 51
Lon 78
Lubbock НОВЫЙ 32
Lumina 28

M

Mambo 77
Marbury 63
Marcello НОВЫЙ 37
Marvel 70
Menace 54
Merruguy 77
Merven 27
Metz 56
Miami 30
Mixer 19
Mochi 42
Murphy 21
Music НОВЫЙ 38
Mystique 54

N

Nashville 68
Nautical 88
Nepolean 84
Nightcap 40
Nighthawk 43
Nightsky 86
No Can Do 80
Noble 81
Noble2 81
Nolan 58
Norton 50

O

On-Duty 18
Oxford 70
Outcome 18

P

Paco 34
Parnell-PP НОВЫЙ 82
Pentos 37
Perks 90
Pikachu 18
Pismo 24
Plainview НОВЫЙ 30
Plata 63
Poncho 59
Powerhouse 22
Prowler 69

R

R2 D2 73
Randy 45
Rapid 57

Rate 74
Raven 90
Rebel 64
Redrock 82
Rembrant 50
Renaldo 58
Renown P 70
Resolution 16
Ridley 79
Riley 17
Rocco 55
Rocker 64
Rockford 67
Rome 89
Roux 48
Rubi-Agronaut 91
Rubicon 52

S

Sahab 45
Sailor 34
Santos 61
Seabiscuit 59
Shooter 61
Shyguy 62
Silverado 87
Sinbad 54
Slater 68
Solidmaker 17
Stallion 21
Stamford 49
Sting 90
Stockton 71
Supershot 91

T

Tampa 36
Tampa 2 36
Tampico 67
Taz 77
Thane 76
Tully НОВЫЙ 35
Tulsa 34
Twitch 28

U

Upton 24
Upside 15

V

Varsity НОВЫЙ 41
Vega 78
Verde 73
Vince 61
Vitale НОВЫЙ 19
Vonn 29

W

Watford 43
Waters 27
Watson 63
Werner 38
Wrath 73
Wriggley 76
Wylie 76

X

Xander 48

Y

Yeoman 55
Yis 19
Yogi 66
Yorker 41

ГОЛШТИНСКАЯ КРАСНО-ПЁСТРАЯ ПОРОДА 92

A

Arles-Red 93
Augustin P 92

D

Doral-Red 94

E

Erotic-Red 93

G

Go Fast-Red 93

L

Lucid-Red 92

M

Monopoly-Red 94

R

Robin Red 92

T

Turbo-Red 94

ДЖЕРСЕЙСКАЯ ПОРОДА 95

A
Andre 101

B
Banging 103
Boston 102
Bubba 103

C
Chapel 104
Chinook 105
Cubswin-PP 104

D
Dave 103
Dee 101
Detective 98
Devinci 105

G
Gallantry 95
Goldtop 102

H
Huxford 99

L
Levine 104
Luee НОВЫЙ 96

P
Pursue 99

R
Rhuss 96

S
Slick НОВЫЙ 99
Spike 102
Suavetico 95
Superior 100

V
Vinny 98

Z
Zo 100
Zodi 100

БУРАЯ ШВИЦКАЯ ПОРОДА 106

D
Dairystar 108

H
Herren 106

K
Kickstart 109

L
Lamborghini 106

M
Martini 108

S
Secret Weapon 109
Shotgun 108
Sonic 106

АЙРШИРСКАЯ ПОРОДА 110
B-King 110
Jeepers Creepers 111
Oblique 111
Rushmore 110
Saguenay 111
Solution 110

ГЕРНЗЕЙСКАЯ ПОРОДА 112
Brogdon 113
Excalibur 112
James Dean 112
Pride 113
Toby Keith 112

БЫКИ МЯСНЫХ ПОРОД США И БРИТАНИИ **115**

ПОНИМАНИЕ EBV, ИНДЕКСОВ ВЫБОРА И ТОЧНОСТИ **134**

СВОДНАЯ ТАБЛИЦА ПОКАЗАТЕЛЕЙ БЫКОВ МОЛОЧНЫХ ПОРОД **136**

РЕКОМЕНДАЦИИ ПО ИСПОЛЬЗОВАНИЮ СЕКСИРОВАННОГО СЕМЕНИ **141**



STgenetics

ПРЕМИАЛЬНАЯ ГЕНЕТИКА ОТ МИРОВОГО ЛИДЕРА В ОБЛАСТИ ДЕЛЕНИЯ СЕМЕНИ И ТЕХНОЛОГИЙ ДЛЯ КРС

4M ПОВЫШЕННОЙ ЧИСТОТЫ™

Это уникальный продукт, который предоставляет возможность получать от 96% до 97% телят женского пола.
Это революционное достижение открывает невероятные возможности, даёт точность и прибыльность для современного молочного фермера.

4M™

Это элитное семя отборных животных, разделенное по полу по усовершенствованной методике. Оно обладает удвоенными показателями оплодотворяемости и позволяет еще больше повысить успешность осеменения коров.
Гарантированный выход телочек — 90% и выше.

СЕМЯ МЯСНЫХ БЫКОВ ДЛЯ МОЛОЧНЫХ СТАД

Это беспроигрышный вариант!
Создайте генетический прогресс быстрее, одновременно улучшая интенсивность отбора! Используйте «Семя мясных быков для молочных стад» на ваших менее прибыльных животных и SexedULTRA4M на ваших лучших коровах.

ХРОМОСОМНЫЙ™ ПОДБОР ПАР

Максимизирует прибыльность следующего поколения в вашем стаде, увеличивая экономическую ценность и приспосабливаясь к инбредной депрессии.

---

ecofeed™

Это интегрированный подход к генетической селекции, основанный на тестировании потомства самок для выявления быков, производящих потомство, которое потребляет меньше корма, сохраняя при этом продуктивность, по сравнению со своими сородичами по стаду, для повышения прибыльности и глобальной устойчивости.

Genetic Visions-ST™

Компания STgenetics обладает большой научно-генетической базой, и предлагает ряд новейших технологий в максимально прибыльном использовании генетики животных, включая программу по генотипированию стада. Специалисты лаборатории делают расшифровку ДНК животного с целью подтверждения его родословной, определить племенную ценность животного, его хозяйственно – полезные признаки, генетические аномалии и рецессивные гены. Плюс к этому животное автоматически заносится в общую единую базу генотипов голштинской породы CDCB (Совет по селекции молочного скота США).

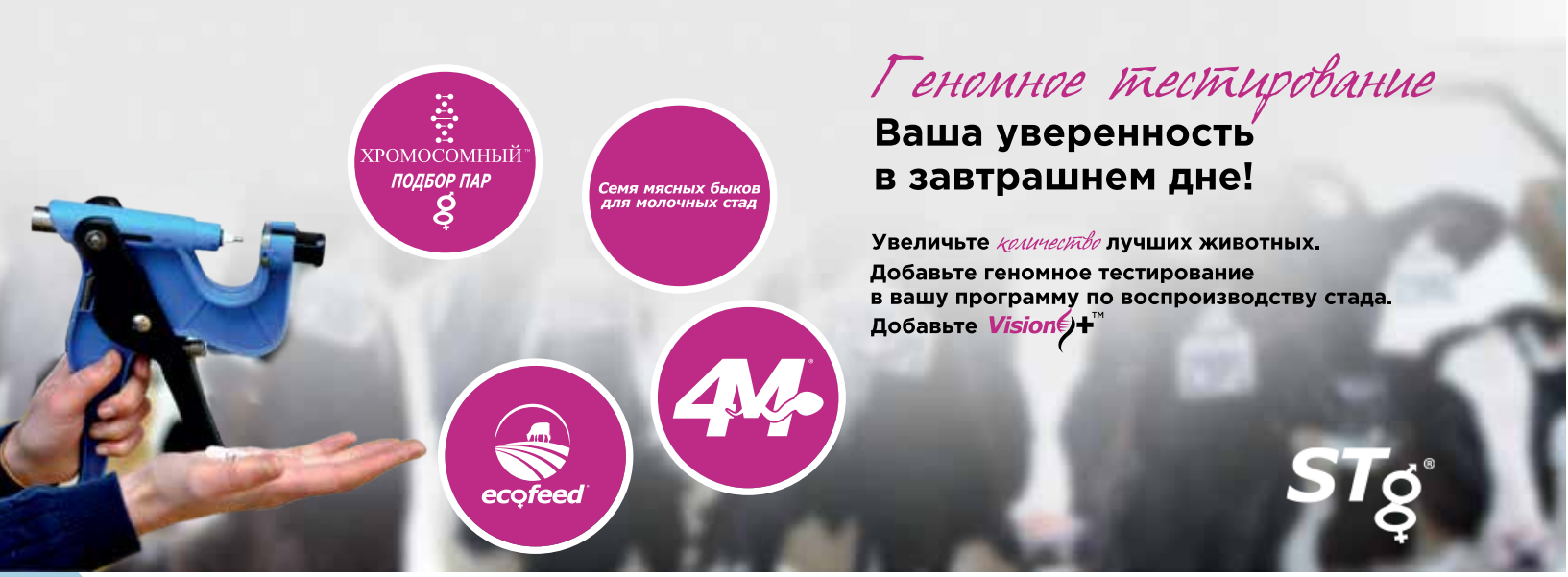

ГЕНЕТИЧЕСКИЙ ПРОГНОЗ, НЕОБХОДИМЫЙ ДЛЯ СОЗДАНИЯ ЛУЧШЕЙ СТРАТЕГИИ ВОСПРОИЗВОДСТВА

Создать будущее вашего молочного стада, несомненно, становится проще благодаря вашей стратегии воспроизводства, основанной на геномном тестировании. Геномное тестирование позволяет молочным производителям ранжировать животных в своем стаде по продуктивности, типу и характеристикам здоровья, а также по эффективности конверсии корма. Вы также получаете возможность выявлять животных с потенциально полезными белками молока или генетическими аномалиями. Успешное использование геномного тестирования, как части вашей стратегии воспроизводства, зависит от вашего понимания имеющихся данных и того, как использовать эти данные для принятия правильных решений.

Геномика сочетает в себе традиционное племенное воспроизводство животных и молекулярную биологию, чтобы предоставить нам инструмент, который позволяет прогнозировать будущие результаты на животных, которые слишком молоды для тестирования потомства. Существует возможность значительно улучшить генетический результат за счет повышения точности отбора с помощью геномного тестирования. Использование геномики в сочетании с другими технологиями, такими как делённое по полу семя, также может быстро увеличить генетический прирост и, следовательно, прибыльность стада. С момента внедрения геномики в молочную промышленность в 2009 году состоялось значительное со-

ПОЧЕМУ ГЕНОМИКА ТАК ВАЖНА ДЛЯ МОЛОЧНОЙ ПРОМЫШЛЕННОСТИ?

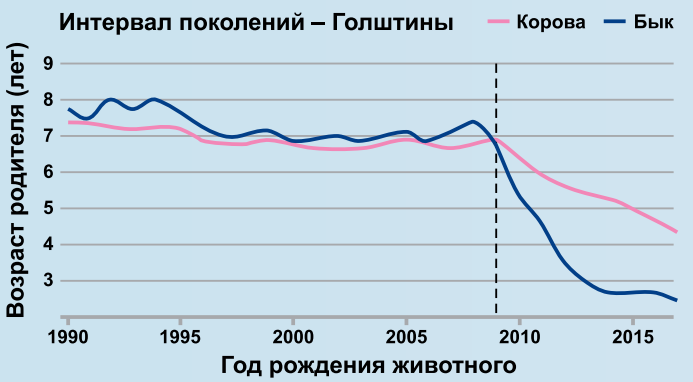

Источник:
Paul VanRaden, American Dairy Science Association, Cincinnati, OH – June 24, 2019

Рисунок 1
Уменьшение интервала между поколениями или средний возраст родителей на момент рождения потомства голштинской породы быков и коров с 1990 г.

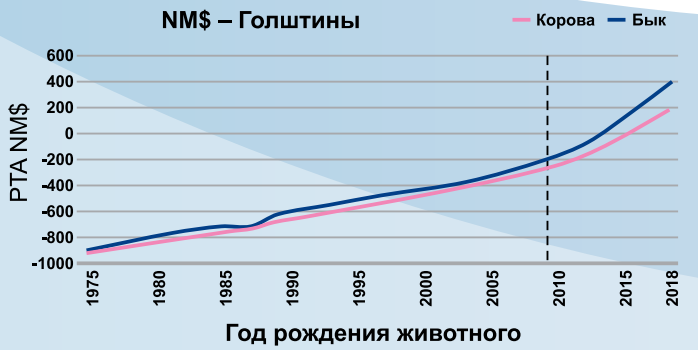

Источник:
CDCB

Рисунок 2
Изменение чистой прибыли (NM$) в популяции коров и быков-производителей голштинской породы в США с 1975 по 2018 год. С момента внедрения геномики в 2009 году в молочной промышленности был зафиксирован рост генетического прогресса, больше, чем за последние 50 лет.

кращение возраста отбора родителей (Рисунок 1), и произошел наибольший генетический прогресс за последние десять лет, чем за предыдущие 50 лет в отрасли, начиная с момента внедрения ИО (Рисунок 2).

Геномное тестирование предоставляет молочным производителям ценную информацию о показателях продуктивности, типа и здоровья, которая позволяет им ранжировать своих самок на основе генетических качеств. Это позволяет им определить своих лучших ремонтных тёлок и принять другие важные селекционные решения, такие как использование животных с более низкой генетической ценностью для стратегии воспроизводства по программе «Семя мясных быков для молочных стад», чтобы извлечь большую прибыль из мясного теленка-кросса (Рисунок 3). Геномное тестирование также может включать важную информацию о маркерах и гаплотипах, которые могут помочь молочным производителям увеличивать нужные им маркеры в своем стаде, такие как бета-казеин A2 и BB каппа-казеин, избегая при этом увеличения негативных гаплотипов в своем стаде, которые могут снизить фертильность и, следовательно, прибыльность.

В прошлом для прогнозирования потенциала потомства использовались средние значения родителей. Этот подход имеет низкую точность определения лучших животных в стаде. Многие фермы начинают геномное тестирование и обнаруживают, что уровень ошибочной идентификации родителей превышает 30%. Средние показатели родителей также надежны только на 30%, тогда как данные геномных признаков надежны на 60-70%. Если вы используете средние значения родителей для принятия решений о воспроизводстве, то вы должны учитывать, что принятие неверного решения может повлечь за собой дополнительные издержки. Например, если вы осеменяете корову сексированным семенем, полагая, что она находится в верхней 1/3 вашего стада по данным NM$, основываясь на средней информации родителей, то таким образом вы сделали долгосрочные инвестиции в генетику этой коровы, если вы держите ее телёнка в своем дойном стаде. Эта конкретная корова могла быть подвергнута геномному тестированию и оказаться в нижней 1/3 вашего стада и фактически должна была быть выведена из поголовья, будучи осеменённой семенем мясного быка. У этой коровы должна была бы быть заключительная стельность, а не стельность, размножающая ее низкую генетику в вашем стаде.

Уравнение селекционеров, показанное на рисунке 4, рассчитывает генетический прирост в год путем умножения точности селекционных решений на интенсивность отбора и генетическое отклонение. Затем он делится на интервал между поколениями, чтобы получить генетический прогресс, который может достигаться ежегодно. Использование делённого по полу семени, влияет на интенсивность отбора в этом уравнении. Семя, делённое по полу, позволяет создать больше тёлок, чем обычное семя. Если вы можете выбрать лучших из большей группы тёлок, чтобы использовать их для ремонта стада, то вы увеличиваете интенсивность отбора. Две части этого уравнения, на которые влияет геномика, – это точность и интервал генерации. Геномика увеличивает точность и, следовательно, генетический прогресс. Геномика также влияет на интервал между поколениями. Если лучшие тёлки могут быть отобраны для ремонта стада до наступления половозрелого возраста, интервал между поколениями маточного поголовья может быть сокращен.

Надежность геномного тестирования – это функция точности и количества фенотипической информации по каждому признаку, оцениваемого в исследуемой популяции, и наследуемости каждого признака. Производственные признаки имеют надежность 75%, в то время как признаки здоровья, которые не имеют большого количества исследуемых, имеют в среднем 50% надежности. Средняя надежность различных признаков показана на рисунке 5.

Гаплотип – это часть ДНК, наследуемая вместе, тогда как маркер или тест SNP – это фактическая мутация, которая может вызывать аномалию. Мар-

ПОЧЕМУ СТОИТ ИСПОЛЬЗОВАТЬ ГЕНОМНОЕ ТЕСТИРОВАНИЕ?

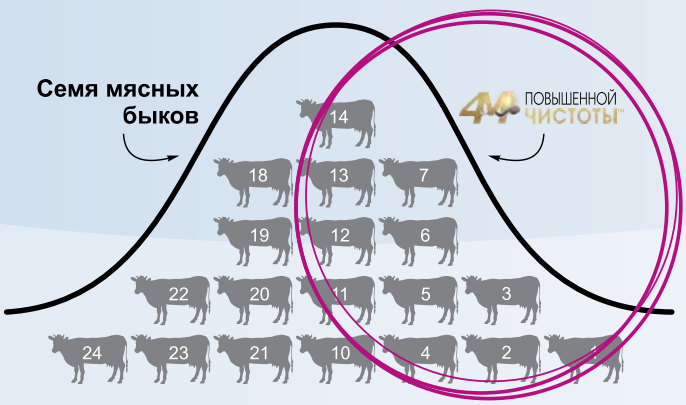

Рисунок 3
Самки с самыми высокими генетическими показателями могут быть осеменены высокофертильным сексированным семенем 4M HP и использоваться в качестве ремонтных животных, в то время как самки с меньшей генетической ценностью могут быть осеменены семенем мясных быков или проданы, в зависимости от рыночной ситуации.

В ЧЕМ ПРЕИМУЩЕСТВО ИСПОЛЬЗОВАНИЯ ГЕНОМНЫХ ОЦЕНОК ВМЕСТО СРЕДНИХ ЗНАЧЕНИЙ РОДИТЕЛЕЙ ДЛЯ ПРИНЯТИЯ РЕШЕНИЙ О ВОСПРОИЗВОДСТВЕ?

$$\frac{\text{Точность} \times \text{Генетическое отклонение} \times \text{Интенсивность отбора}}{\text{Интервал между поколениями}} = \text{Генетический прирост в год}$$

Рисунок 4
Уравнение селекционеров, которое вычисляет генетический прирост в год. Использование геномного тестирования повышает точность, а также сокращает интервал поколений, что приводит к большему генетическому приросту в год.

КАК ОПРЕДЕЛЯЕТСЯ НАДЕЖНОСТЬ ГЕНОМНЫХ ОЦЕНОК?

Средняя надежность геномных оценок здоровья и производственных признаков

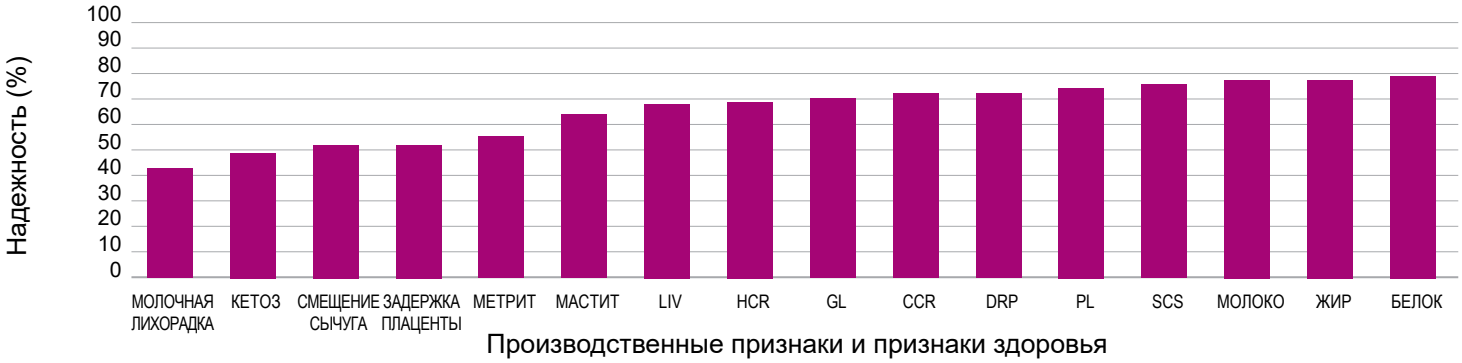

Рисунок 5

Средняя надежность геномных оценок здоровья и производственных признаков у самок, родившихся в период с 2010 по 2015 год.

кер или тест SNP, который определяет фактическую причинную мутацию, более точен по сравнению с гаплотипом, в котором связь с причинной мутацией может исчезать из поколения в поколение. Genetic Visions-ST™ предоставляет наиболее полный набор маркеров в отрасли, и они сгруппированы в три категории: ключевые маркеры молочного белка, генетические аномалии и другие, в том числе маркер доминирующего красного цвета. Вся эта информация чрезвычайно полезна для молочной индустрии, когда речь заходит о принятии точных решений по воспроизводству стада. Полезные маркеры, такие как определенные молочные белки, могут быть идентифицированы и использованы для принятия решений о воспроизводстве, например, о ремонтном молодняке. Отрицательными гаплотипами можно легко управлять в программе STgenetics® Хромосомный подбор пар™, в которой носители одних и тех же отрицательных гаплотипов не будут скрещиваться вместе, и, следовательно, негативные эффекты гаплотипа не будут выражены в потомстве. На рисунке 6 показаны некоторые важные гаплотипы, которые влияют на фертильность и выживаемость телёнка.

Индекс EcoFeed® позволяет получить максимальную эффективность конверсии корма в стаде, добавив его к списку приоритетных черт. Индекс EcoFeed® – это индекс конверсии корма, основанный на фенотипической и геномной информации почти 5000 потомков женского пола, протестированных от многих быков. Потомство быков оценивается путем ранжирования самок на основе их способности эффективно конвертировать корм в продукт. Используя свою обширную фенотипическую и геномную базу данных, STgenetics® может делать геномные прогнозы родственных животных с высокой точностью. Рейтинг EcoFeed® основан на 100-балльной системе. Каждые 5 баллов выше 100 равны 1 фунту меньше корма (0.45 кг), потребляемого одной тёлкой в день. Оценка EcoFeed® является племенной ценностью. Это означает, что самка с оценкой EcoFeed® 110 будет потреблять на 2 фунта (0.90 кг) меньше корма в день (по мере кормления), чем ее сородичи. Чтобы понять, что она может передать своему потомству, вы можете разделить это число на 2. Выбирая животных с высоким содержанием EcoFeed® в своем стаде наряду с другими экономически важными характеристиками, следует рассчитывать на сокращение затрат на корм в будущем. На рисунке 7 показан пример того, как можно снизить стоимость корма в зависимости от оценки EcoFeed® самки.

КАКАЯ РАЗНИЦА МЕЖДУ МАРКЕРАМИ И ГАПЛОТИПАМИ И КАК СЛЕДУЕТ ИСПОЛЬЗОВАТЬ ЭТУ ИНФОРМАЦИЮ ПРИ ПРИНЯТИИ РЕШЕНИЙ ПО ВОСПРОСИЗВОДСТВУ СТАДА?!

Гаплотип	Ген	Эффект	Когда
HH1	APAF1	самопроизвольный аборт	все стади стельности
HH2	IFT80	потеря стельности	до 100 дней
HH3	SMC2	потеря стельности	до 60 дней
HH4	GART	влияет на произвдство пуринов	ранняя эмбриональная стадия
HH5	TFB1M	потеря стельности	до 60 дней
HH6	SDE2	потеря стельности	до 35 дней
HCD	APOB	дефицит холестерола	смерть обычно в возрасте 2–6 месяцев из-за истощения
JH1	CWC15	потеря стельности	до 60 дней
BH2	TUBD1	мертворожденный теленок	при рождении
AH1	UBE3B	PIRM-синдром	замедленное развитие и смерть в первый год жизни животного

Рисунок 6

Различные гаплотипы фертильности, которые были идентифицированы с их названием, местоположением гена, эффектом и когда они были выражены.

КАКОЕ ЗНАЧЕНИЕ ИМЕЕТ ИНДЕКС ecofeed® В ГЕНОМНОЙ ОЦЕНКЕ

КАК ВЫ МОЖЕТЕ ЗАРАБОТАТЬ ТЕСТИРУЯ ТЕЛОК НА ecofeed®?

Телка А

Ecofeed® Индекс: 105

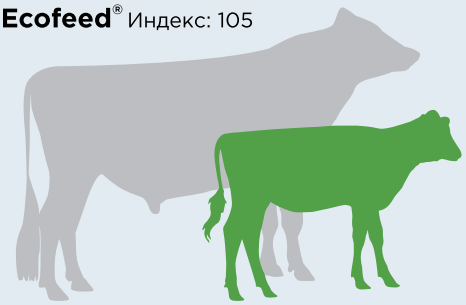

Потребление корма: на **1 фунт** меньше в день по сравнению с сородичами по стаду.
Стоимость корма: **0,10 $** за фунт
Экономия в год: **36,50 $**

Телка В

Ecofeed® Индекс: 110

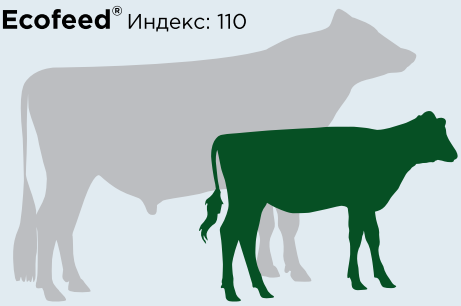

Потребление корма: на **2 фунта** меньше в день по сравнению с сородичами по стаду.
Стоимость корма: **0,10 $** за фунт
Экономия в год: **73,00 $**

1000 молочных коров могут сэкономить
36 500 долларов в год
при сокращении корма всего на 1 фунт на животное в день

Рисунок 7
Пример тёлок с оценкой EcoFeed 105 и 110 баллов. Тёлка А будет потреблять в среднем на один фунт меньше корма в день (по мере кормления), чем ее сородичи по стаду, что даёт экономию в 36.50 долларов в год. Тёлка Б будет потреблять на два фунта корма в день меньше (по мере кормления), чем ее сородичи по стаду, что позволит ежегодно экономить 73.00 доллара. Если хозяйство на 1000 коров уменьшит количество корма всего на 2 фунта в день на одно животное, это может привести к экономии в размере 73.00 долларов на 1 животное (исходя из стоимости корма в 0.10$ за фунт корма).

ЕСТЬ ЛИ СМЫСЛ В УВЕЛИЧЕНИИ ПЛОТНОСТИ ЧИПА ИЛИ ПЛОТНОСТИ МАТРИЦЫ ДЛЯ ГЕНОМНЫХ ОЦЕНОК?

Это очень сложный вопрос, на который можно дать 2 ответа. Один ответ – с общей точки зрения, а второй – специфический для оценки молочных продуктов в США. В целом, чем больше маркеров протестировано, тем лучше, но не все маркеры одинаковы. Влияние количества маркеров на надежность геномного прогноза зависит от наследуемости признака и ожидаемого количества задействованных генов, структуры популяции и технологии матрицы или чипа. Вот почему STgenetics® создает свои собственные матрицы, чтобы воспользоваться самой последней доступной информацией, и почему они продолжают изменять дизайн своих матриц по мере необходимости. STgenetics® хочет предоставлять своим клиентам самую точную информацию, чтобы они могли принимать наилучшие решения для своей фермы. Говоря более конкретно, национальные геномные оценки молочных продуктов США, проводимые CDCB, основаны на тщательно отобранном наборе маркеров с примерно 80 тыс. SNP. Следовательно, наиболее важным фактором успеха любого геномного тестирования является то, насколько точно можно назвать эти генотипы. Геномное тестирование, используемое Genetic Visions-ST™, Vision+20™ и Vision+75™, имеет точность для панели CDCB выше 98%, что делает эти матрицы почти безупречными с точки зрения точности геномных прогнозов.

Когда 99% генома любых двух особей идентичны, вам не нужно сообщать о полной последовательности, а только о вариантах. Эти варианты известны как SNP или однонуклеотидные полиморфизмы (Рисунок 8). SNP – это разновидность одного нуклеотида в одном месте генома. Эффект SNP можно измерить, оценив фенотип животных, которые имеют одинаковый SNP. Новые технологии, такие как секвенирование всего генома, позволят нам лучше определять варианты и увеличивать объем информации, сообщаемой по каждому гену, и включать новые гены; однако сообщать всю последовательность генома для использования на коммерческих молочных предприятиях нет необходимости.

ЕСТЬ ЛИ НЕОБХОДИМОСТЬ СДЕЛАТЬ СЕКВЕНИРОВАНИЕ ВСЕГО ГЕНОМА ДОСТУПНЫМ ДЛЯ КОММЕРЧЕСКИХ МОЛОЧНЫХ ПРЕДПРИЯТИЙ?

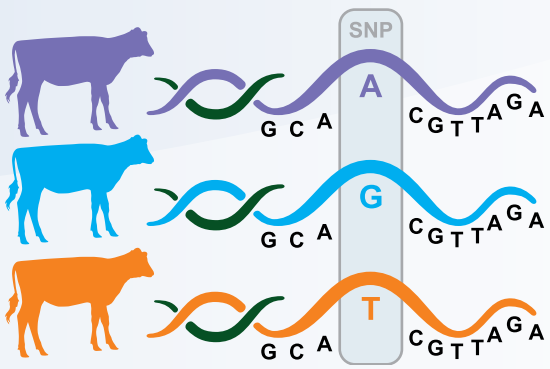

Рисунок 8
Три коровы, каждая с одинаковой последовательностью генов, за исключением одного варианта в одном и том же месте. Это известно как однонуклеотидный полиморфизм (SNP). SNP позволяет нам идентифицировать вариации, которые влияют на различные фенотипы или производительность.

ОФИЦИАЛЬНЫЙ ДИСТРИБЬЮТОР®

STgenetics

ПОСТ-РЕЛИЗ
ГЕНЕТИЧЕСКАЯ ОЦЕНКА, АПРЕЛЬ 2021

Согласно состоявшейся в начале апреля генетической оценке, компания STgenetics® представила впечатляющую линейку быков, в которой расположились многие выдающиеся быки и обнародованы обновленные генетические данные. Компания STgenetics® с гордостью поставляет генетику быков Голштинской породы, которая отвечает высочайшим требованиям: от компонентов до типовых признаков. Компания STgenetics® усердно работала над созданием линейки быков, которые соответствуют генетическим целям производителей и помогают им принимать более выгодные решения о воспроизводстве стада.

Бык по кличке **CHARL (551HO03529)** был назван быком-производителем № 1 по индексу TPI в США, а также он является № 1 по данным PLI в Великобритании. **CHARL -** Проверенный бык с показателем **TPI +3050.** Его дочери – выдающиеся матери с отличным набором компонентов и качественными типовыми показателями. Высокий генетический уровень быка **CHARL** снова и снова подтверждается на примере его дочерей и сыновей.

Его самый известный сын – бык **CAPTAIN (551HO04119),** покоривший вершину списка геномных молодых быков-производителей Голштинской породы США, занял первое место по индексу **GTPI +3162** и по данным **NM$ +975.** Вместе с **CAPTAIN** в списке геномных молодых быков находятся девять быков компании STgenetics®, вошедшие в первую десятку данного списка. Для 26 быков из ТОП 50 компания STgenetics® является родным домом.

Еще одно заметное достижение компании STgenetics® — это результаты быка из Программы STyle Genetics. Бык **DELTA-LAMBDA (551HO03379),** занявший 1-е место в списке Проверенных быков по данным LPI с отметкой +3600 в Канаде, а также занимающий 1-е место в рейтинге UDC в Международном списке ТОП 100 по TPI с показателем +2.84. Дочери **DELTA-LAMBDA** стильные, пропорциональные, с прекрасными конечностями и отличным выменем. **DELTA-LAMBDA** продолжает добиваться высоких результатов, и эти достижения наблюдаются у его прекрасных дочерей.

День, когда состоялась Апрельская оценка, прошел для компании STgenetics® с большим успехом. Был представлен 41 новый бык Голштинской породы. В этой группе 13 быков имеют показатель GTPI более +2900, 11 быков имеют показатель NM$ более +800, 20 быков с индексом EcoFeed®, 26 быков A2A2, 25 высококомпонентных быков и 6 быков с высокими данными PTAT и UDC.

4 быка из этой новой группы уже присоединились к Программе Legend® компании STgenetics®. В Программе Legend® 10 быков имеют показатель GTPI более +3000, 7 быков имеют показатель NM$ более +900 и 13 быков с индексом EcoFeed®.

Программа Legend® продемонстрировала свою способность помогать клиентам быстрее достигать поставленных генетических целей, а также использовать все доступные генетические возможности. В топ-1000 самок по GTPI в США входят 303 животных, отцами которых являются быки из Программы Legend® компании STgenetics®.

Компания STgenetics® гордится генетикой, которую предоставляют ее быки, 27 из которых являются активными быками в возрасте старше 12 месяцев, имеющие показатель NM$ более +800 и данные по белку более +60, что открывает новые возможности для достижения более высоких генетических целей, в то же время

уделяя особое внимание высоким компонентам. *«Мы очень довольны результатами Генетической оценки в апреле 2021 года, наша генетическая команда усердно работает над достижением таких высоких результатов. Результаты этой оценки несомненно войдут в историю компании STgenetics®»,* - говорит Хуан Морено, генеральный директор компании STgenetics®.

Компания STgenetics® постоянно оспаривает статус-кво отрасли с помощью науки, исследований и развития технологий. Многие из уже существующих и некоторые из самых последних инноваций, включая семя SexedULTRA 4M®, Индекс EcoFeed®, Хромосомный подбор пар™, Vision+™ и FarmFit™, являются прямым вкладом в молочную индустрию.



Источник:

www.cogentrus.ru | mail@cogentrus.ru | +7 (4722) 20-17-96, 20-17-98

Следите за нами на:
facebook.com/cogentrus
cogent_rus

БЫКИ МОЛОЧНЫХ ПОРОД: ГОЛШТИНСКАЯ ЧЁРНО-ПЁСТРАЯ ПОРОДА

551HO04119 CAPTAIN

ST #1

Рег. №: HO840003147118734 **Дата рожд.:** 01/01/2019
RHA: 99 % DMS: 345.456 aAa: 243 AA A2A2

Genosource Captain-ET TC
Charl x Sabre x Ahead





MM: Peak Menna Ahead 850-ET VG-89

04/2021	ГЕНОМНАЯ ОЦЕНКА CDCB				NM$ +975
Молоко	+1788	80%R	Fluid Merit $		+910
Жир	+126	+0.19%	Cheese Merit $		+1006
Белок	+72	+0.06%	Grazing Merit $		+892
SCS	2.97	77%R	Конверсия корма	-3	FI +1.4
PL	+5.2	75%R	Жизне-способность	+1.0	69% Rel
DPR	+0.8	73%R	EFI	8.9%	GFI 10.1%
HCR	+1.6				
CCR	+2.2			0 D 0 H	100% US

04/2021	ДАННЫЕ ПО ОТЕЛУ		SCE 2.1 %
Легкость отела по быку	2.1%	76%R	45
Легкость отела дочерей	2.5%	70%R	0
Кол-во мертворожденных по быку	5.3%	64%R	42
Кол-во мертворожденных у дочерей	5.3%	63%R	0

Отец: Hurtgenlea Richard Charl-ET
Мать: Genosource Sabre 35223-ET VG-85
ОМ: Farnear Tango Sabre 1973-ET
ММ: Peak Menna Ahead 850-ET EX-91
03-10 3x 305d 34880m 3.9 1348f 3.0 1055p

04/2021 ПОКАЗАТЕЛИ ТИПА ПО ДАННЫМ ГОЛШТИНСКОЙ АССОЦИАЦИИ **TPI +3162**

PTAT +1.46 78% UDC+1.28 FLC+0.84 BSC -1.30 0 D 0 H

Рост	+0.09	Низкий	Высокий
Телосложение	-0.70	Слабое	Сильное
Глубина туловища	-0.25	Мелкое	Глубокое
Молочный тип	+1.91	Тесный	Открытый
Угол наклона крестца	-0.14	Высокий	Низкий
Ширина крестца	+0.62	Узкий	Широкий
Задние конечности Вид сбоку	+0.73	Столбо-видные	Саблистые
Задние конечности Вид сзади	+0.60	Прямые	X образн.
Угол постановки копыт	+0.01	Пологий	Крутой
Оценка конечностей	+0.93	Низкая	Высокая
Переднее прикрепление вымени	+1.45	Слабое	Сильное
Высота зад. прикрепления вымени	+2.09	Низко	Высоко
Ширина зад. прикрепления вымени	+2.00	Узкое	Широкое
Центральная связка	-0.07	Слабая	Сильная
Глубина вымени	+0.61	Глубокое	Мелкая
Расположение передних сосков	-0.18	Удалены	Сближены
Расположение задних сосков	-0.38	Удалены	Сближены
Длина сосков	-1.04	Короткие	Длинные

SexedULTRA 4M

EU

A2/A2

ЭЛИТНОЕ ПРОИЗВОДСТВО

551HO03823 HOLDON

Рег. №: HO840003007971642 **Дата рожд.:** 11/23/2018
RHA: 99 % DMS: 345.135 aAa: 342 AE A1A2

Delicious Charl Holdon-ET CD
Charl x Draco x Numero Uno





Мать: Ms Nightout 63168

04/2021	ГЕНОМНАЯ ОЦЕНКА CDCB				NM$ +901
Молоко	+1878	80%R	Fluid Merit $		+842
Жир	+93	+0.07%	Cheese Merit $		+931
Белок	+71	+0.04%	Grazing Merit $		+817
SCS	2.76	77%R	Конверсия корма	-2	FI +1.4
PL	+6.4	75%R	Жизне-способность	+2.2	70% Rel
DPR	+0.8	74%R	EFI	9.4%	GFI 10.5%
HCR	+2.3				
CCR	+2.6			0 D 0 H	100% US

04/2021	ДАННЫЕ ПО ОТЕЛУ		SCE 1.6 %
Легкость отела по быку	1.6%	71%R	5
Легкость отела дочерей	1.5%	70%R	0
Кол-во мертворожденных по быку	5.0%	63%R	5
Кол-во мертворожденных у дочерей	4.7%	63%R	0

Отец: Hurtgenlea Richard Charl-ET
Мать: Ms Nightout 63168
ОМ: Mr Coin Draco 15006-ET
ММ: Ms Delicous Nightout-ET VG-85
02-00 2x 305d 33340m 3.9 1294f 3.2 1051p

04/2021 ПОКАЗАТЕЛИ ТИПА ПО ДАННЫМ ГОЛШТИНСКОЙ АССОЦИАЦИИ **TPI +3057**

PTAT +1.15 78% UDC+1.40 FLC-0.36 BSC -1.10 0 D 0 H

Рост	+0.28	Низкий	Высокий
Телосложение	-0.80	Слабое	Сильное
Глубина туловища	-0.52	Мелкое	Глубокое
Молочный тип	+1.37	Тесный	Открытый
Угол наклона крестца	+0.41	Высокий	Низкий
Ширина крестца	+0.58	Узкий	Широкий
Задние конечности Вид сбоку	+0.92	Столбо-видные	Саблистые
Задние конечности Вид сзади	-0.95	Прямые	X образн.
Угол постановки копыт	-0.23	Пологий	Крутой
Оценка конечностей	-0.05	Низкая	Высокая
Переднее прикрепление вымени	+1.27	Слабое	Сильное
Высота зад. прикрепления вымени	+2.18	Низко	Высоко
Ширина зад. прикрепления вымени	+1.94	Узкое	Широкое
Центральная связка	+0.94	Слабая	Сильная
Глубина вымени	+0.71	Глубокое	Мелкая
Расположение передних сосков	+0.47	Удалены	Сближены
Расположение задних сосков	+0.51	Удалены	Сближены
Длина сосков	-1.29	Короткие	Длинные

SexedULTRA 4M

EcoFeed 102 - Rel. 62 %

ЛЕГКОСТЬ ОТЕЛА

ЭЛИТНОЕ ПРОИЗВОДСТВО

551HO04305 JARVIS

Рег. №: HO840003131224919 **Дата рожд.:** 11/20/2019
RHA: 99 % aAa: 516 BB A2A2

Genosource Jarvis-ET TC
Decisive x Charl x Director

04/2021	ГЕНОМНАЯ ОЦЕНКА CDCB				NM$ +904
Молоко	+1377	76%R	Fluid Merit $		+816
Жир	+95	+0.14%	Cheese Merit $		+945
Белок	+65	+0.08%	Grazing Merit $		+833
SCS	2.87	74%R	Конверсия корма	-2	FI +1.5
PL	+6.4	73%R	Жизне-способность	+2.3	69% Rel
DPR	+1.4	72%R	EFI	9.2%	GFI 10.4%
HCR	+0.0				
CCR	+2.8			0 D 0 H	100% US

04/2021	ДАННЫЕ ПО ОТЕЛУ		SCE 2.1 %
Легкость отела по быку	2.1%	58%R	0
Легкость отела дочерей	2.0%	57%R	0
Кол-во мертворожденных по быку	5.9%	53%R	0
Кол-во мертворожденных у дочерей	4.5%	54%R	0

Отец: Tjr Delta-Worth Decisive-ET
Мать: Genosource Joyful 42829-ET
ОМ: Hurtgenlea Richard Charl-ET
ММ: No-Fla GS Dir 80385-ET
03-00 3x 347d 31950m 4.0 1291f 3.6 1139p

04/2021 ПОКАЗАТЕЛИ ТИПА ПО ДАННЫМ ГОЛШТИНСКОЙ АССОЦИАЦИИ **TPI +3056**

PTAT +1.20 74% UDC+1.47 FLC+0.75 BSC -2.06 0 D 0 H

Рост	-0.50	Низкий	Высокий
Телосложение	-1.45	Слабое	Сильное
Глубина туловища	-0.78	Мелкое	Глубокое
Молочный тип	+1.81	Тесный	Открытый
Угол наклона крестца	+0.39	Высокий	Низкий
Ширина крестца	+0.06	Узкий	Широкий
Задние конечности Вид сбоку	+0.58	Столбо-видные	Саблистые
Задние конечности Вид сзади	+0.05	Прямые	X образн.
Угол постановки копыт	-0.12	Пологий	Крутой
Оценка конечностей	+0.81	Низкая	Высокая
Переднее прикрепление вымени	+1.09	Слабое	Сильное
Высота зад. прикрепления вымени	+2.33	Низко	Высоко
Ширина зад. прикрепления вымени	+1.99	Узкое	Широкое
Центральная связка	+0.70	Слабая	Сильная
Глубина вымени	+0.50	Глубокое	Мелкая
Расположение передних сосков	+0.90	Удалены	Сближены
Расположение задних сосков	+1.04	Удалены	Сближены
Длина сосков	-2.54	Короткие	Длинные

EcoFeed 103 - Rel. 50 %

A2/A2

STgenetics

551HO04034 UPSIDE

Рег. №: HO840003147118750 **Дата рожд.:** 02/09/2019
RHA: 99 % DMS: 345.456 aAa: 243 AB A2A2

Farnear Upside-ET TC
Charl x Jedi x Robust





MM: Miss Ocd Robst Delicious-ET

04/2021	ГЕНОМНАЯ ОЦЕНКА CDCB				NM$ +907
Молоко	+2065	80%R	Fluid Merit $		+866
Жир	+91	+0.04%	Cheese Merit $		+929
Белок	+72	+0.03%	Grazing Merit $		+829
SCS	2.79	78%R	Конверсия корма	-2	FI +2.0
PL	+7.2	75%R	Жизне-способность	+2.3	70% Rel
DPR	+1.2	74%R	EFI	9.8%	GFI 9.7%
HCR	+1.5				
CCR	+3.6			0 D 0 H	100% US

04/2021	ДАННЫЕ ПО ОТЕЛУ		SCE 1.7 %
Легкость отела по быку	1.7%	62%R	0
Легкость отела дочерей	1.6%	61%R	0
Кол-во мертворожденных по быку	5.6%	59%R	0
Кол-во мертворожденных у дочерей	5.0%	59%R	0

Отец: Hurtgenlea Richard Charl-ET
Мать: Ms Delicious Jedi 35127-ET
ОМ: S-S-I Montross Jedi-ET
ММ: Miss Ocd Robst Delicious-ET VG-87 GMD DOM 02-05 2x 365d 33780m 3.3 1121f 3.1 1047p

04/2021 ПОКАЗАТЕЛИ ТИПА ПО ДАННЫМ ГОЛШТИНСКОЙ АССОЦИАЦИИ **TPI +3051**

PTAT +0.76 77% UDC+1.05 FLC-0.05 BSC -1.81 0 D 0 H

Рост	-0.46	Низкий	Высокий
Телосложение	-1.16	Слабое	Сильное
Глубина туловища	-0.76	Мелкое	Глубокое
Молочный тип	+1.63	Тесный	Открытый
Угол наклона крестца	-0.56	Высокий	Низкий
Ширина крестца	-0.27	Узкий	Широкий
Задние конечности Вид сбоку	+0.44	Столбо-видные	Саблистые
Задние конечности Вид сзади	-0.34	Прямые	Х образн.
Угол постановки копыт	-0.31	Пологий	Крутой
Оценка конечностей	-0.06	Низкая	Высокая
Переднее прикрепление вымени	+0.61	Слабое	Сильное
Высота зад. прикрепления вымени	+1.65	Низко	Высоко
Ширина зад. прикрепления вымени	+1.73	Узкое	Широкое
Центральная связка	+0.45	Слабая	Сильная
Глубина вымени	+0.10	Глубокое	Мелкая
Расположение передних сосков	+0.15	Удалены	Сближены
Расположение задних сосков	+0.45	Удалены	Сближены
Длина сосков	-1.33	Короткие	Длинные

SexedULTRA 4M

551HO03529 CHARL

Рег. №: HOUSA000074345956 **Дата рожд.:** 12/28/2016
RHA: 99 % DMS: 345.456 aAa: 234 AB A2A2

Hurtgenlea RChr Charl 2-ETN TC
Charley x Yoder x Supersire





Мать: Hurtgenlea Yoder Modesto-ET

04/2021	ГЕНОМНАЯ ОЦЕНКА CDCB				NM$ +911
Молоко	+2073	96%R	Fluid Merit $		+881
Жир	+114	+0.11%	Cheese Merit $		+927
Белок	+70	+0.02%	Grazing Merit $		+811
SCS	2.90	90%R	Конверсия корма	-3	FI +0.6
PL	+5.1	83%R	Жизне-способность	+0.9	74% Rel
DPR	-0.1	79%R	EFI	9.8%	GFI 10.4%
HCR	+0.7			30890m 4.1%	1269f 3.3% 1012p
CCR	+1.4			182 D 12 H	100% US

04/2021	ДАННЫЕ ПО ОТЕЛУ		SCE 1.5 %
Легкость отела по быку	1.5%	94%R	361
Легкость отела дочерей	1.5%	93%R	1
Кол-во мертворожденных по быку	5.1%	92%R	357
Кол-во мертворожденных у дочерей	4.5%	92%R	1

Отец: Dg Charley
Мать: Hurtgenlea Yoder Modesto-ET VG-86
ОМ: Woodcrest Mogul Yoder-ET
ММ: Hurtgenlea Supersire Malibu VG-85 02-05 2x 365d 35640m 4.3 1535f 3.1 1121p

04/2021 ПОКАЗАТЕЛИ ТИПА ПО ДАННЫМ ГОЛШТИНСКОЙ АССОЦИАЦИИ **TPI +3050**

PTAT +1.01 91% UDC+0.79 FLC+0.55 BSC -1.49 127 D 10 H

Рост	-0.14	Низкий	Высокий
Телосложение	-1.05	Слабое	Сильное
Глубина туловища	-0.71	Мелкое	Глубокое
Молочный тип	+1.20	Тесный	Открытый
Угол наклона крестца	+0.05	Высокий	Низкий
Ширина крестца	-0.46	Узкий	Широкий
Задние конечности Вид сбоку	+0.82	Столбо-видные	Саблистые
Задние конечности Вид сзади	+0.28	Прямые	Х образн.
Угол постановки копыт	+0.15	Пологий	Крутой
Оценка конечностей	+0.59	Низкая	Высокая
Переднее прикрепление вымени	+1.08	Слабое	Сильное
Высота зад. прикрепления вымени	+1.44	Низко	Высоко
Ширина зад. прикрепления вымени	+0.86	Узкое	Широкое
Центральная связка	-0.38	Слабая	Сильная
Глубина вымени	+0.63	Глубокое	Мелкая
Расположение передних сосков	+0.07	Удалены	Сближены
Расположение задних сосков	-0.17	Удалены	Сближены
Длина сосков	-1.83	Короткие	Длинные

SexedULTRA 4M EcoFeed 102 - Rel. 73 %

551HO03757 CHARL 2

Рег. №: HO840003007971590 **Дата рожд.:** 07/09/2018
RHA: 99 % aAa: 423 AB A2A2

Hurtgenlea RChr Charl 2-ETN TC
Charley x Yoder x Supersire



Мать: Hurtgenlea Yoder Modesto-ET

04/2021	ГЕНОМНАЯ ОЦЕНКА CDCB				NM$ +911
Молоко	+2073	96%R	Fluid Merit $		+881
Жир	+114	+0.11%	Cheese Merit $		+927
Белок	+70	+0.02%	Grazing Merit $		+811
SCS	2.90	90%R	Конверсия корма	-3	FI +0.6
PL	+5.1	83%R	Жизне-способность	+0.9	74% Rel
DPR	-0.1	79%R	EFI	9.8%	GFI 10.4%
HCR	+0.7			30890m 4.1%	1269f 3.3% 1012p
CCR	+1.4			182 D 12 H	100% US

04/2021	ДАННЫЕ ПО ОТЕЛУ		SCE 1.5 %
Легкость отела по быку	1.5%	94%R	361
Легкость отела дочерей	1.5%	93%R	1
Кол-во мертворожденных по быку	5.1%	92%R	357
Кол-во мертворожденных у дочерей	4.5%	92%R	1

Отец: Dg Charley
Мать: Hurtgenlea Yoder Modesto-ET VG-86
ОМ: Woodcrest Mogul Yoder-ET
ММ: Hurtgenlea Supersire Malibu VG-85 02-05 2x 365d 35640m 4.3 1535f 3.1 1121p

04/2021 ПОКАЗАТЕЛИ ТИПА ПО ДАННЫМ ГОЛШТИНСКОЙ АССОЦИАЦИИ **TPI +3050**

PTAT +1.01 91% UDC+0.79 FLC+0.55 BSC -1.49 127 D 10 H

Рост	-0.14	Низкий	Высокий
Телосложение	-1.05	Слабое	Сильное
Глубина туловища	-0.71	Мелкое	Глубокое
Молочный тип	+1.20	Тесный	Открытый
Угол наклона крестца	+0.05	Высокий	Низкий
Ширина крестца	-0.46	Узкий	Широкий
Задние конечности Вид сбоку	+0.82	Столбо-видные	Саблистые
Задние конечности Вид сзади	+0.28	Прямые	Х образн.
Угол постановки копыт	+0.15	Пологий	Крутой
Оценка конечностей	+0.59	Низкая	Высокая
Переднее прикрепление вымени	+1.08	Слабое	Сильное
Высота зад. прикрепления вымени	+1.44	Низко	Высоко
Ширина зад. прикрепления вымени	+0.86	Узкое	Широкое
Центральная связка	-0.38	Слабая	Сильная
Глубина вымени	+0.63	Глубокое	Мелкая
Расположение передних сосков	+0.07	Удалены	Сближены
Расположение задних сосков	-0.17	Удалены	Сближены
Длина сосков	-1.83	Короткие	Длинные

SexedULTRA 4M EcoFeed 102 - Rel. 73 %

551HO04170 DYKSTRA

Рег. №: HO840003137942635 **Дата рожд.:** 04/02/2019
RHA: 99 % DMS: 345.456 aAa: 432 AB A2A2

Farnear Dykstra-ET TC
Charl x Jedi x Robust





MM: Miss Ocd Robst Delicious-ET

04/2021	ГЕНОМНАЯ ОЦЕНКА CDCB				NM$ +861
Молоко	+1776	80%R	Fluid Merit $		+799
Жир	+93	+0.08%	Cheese Merit $		+891
Белок	+68	+0.04%	Grazing Merit $		+773
SCS	2.69	78%R	Конверсия корма	-1	FI +1.6
PL	+6.5	75%R	Жизне-способность	+2.4	70% Rel
DPR	+1.0	74%R	EFI	9.8%	GFI 9.7%
HCR	+0.5				
CCR	+2.5			0 D 0 H	100% US

04/2021	ДАННЫЕ ПО ОТЕЛУ		SCE 2.1 %
Легкость отела по быку	2.1%	62%R	0
Легкость отела дочерей	2.2%	61%R	0
Кол-во мертворожденных по быку	6.0%	59%R	0
Кол-во мертворожденных у дочерей	5.5%	59%R	0

Отец: Hurtgenlea Richard Charl-ET
Мать: Ms Delicious Jedi 35127-ET
ОМ: S-S-I Montross Jedi-ET
ММ: Miss Ocd Robst Delicious-ET VG-87 GMD DOM 02-05 2x 365d 33780m 3.3 1121f 3.1 1047p

04/2021 ПОКАЗАТЕЛИ ТИПА ПО ДАННЫМ ГОЛШТИНСКОЙ АССОЦИАЦИИ			TPI +3012
PTAT +0.78 77% UDC+0.79 FLC+0.21 BSC -0.72 0 D 0 H			
Рост	-0.31	Низкий	Высокий
Телосложение	-0.36	Слабое	Сильное
Глубина туловища	-0.37	Мелкое	Глубокое
Молочный тип	+0.77	Тесный	Открытый
Угол наклона крестца	-0.89	Высокий	Низкий
Ширина крестца	+0.03	Узкий	Широкий
Задние конечности Вид сбоку	+0.00	Столбо-видные	Саблистые
Задние конечности Вид сзади	+0.16	Прямые	X образн.
Угол постановки копыт	+0.12	Пологий	Крутой
Оценка конечностей	+0.12	Низкая	Высокая
Переднее прикрепление вымени	+0.52	Слабое	Сильное
Высота зад. прикрепления вымени	+1.23	Низко	Высоко
Ширина зад. прикрепления вымени	+1.34	Узкое	Широкое
Центральная связка	+0.09	Слабая	Сильная
Глубина вымени	+0.25	Глубокое	Мелкая
Расположение передних сосков	-0.57	Удалены	Сближены
Расположение задних сосков	-0.40	Удалены	Сближены
Длина сосков	-0.26	Короткие	Длинные

SexedULTRA 4M



ULTRAFertility

551HO04065 JAMISON

Рег. №: HO840003200059639 **Дата рожд.:** 10/13/2018
RHA: 99 % DMS: 345.456 aAa: 432 AA A2A2

Genosource Jamison-ET TC
Charl x Dynamo x Silver



LEGEND

04/2021	ГЕНОМНАЯ ОЦЕНКА CDCB				NM$ +859
Молоко	+1737	79%R	Fluid Merit $		+792
Жир	+113	+0.16%	Cheese Merit $		+890
Белок	+70	+0.05%	Grazing Merit $		+727
SCS	2.90	77%R	Конверсия корма	-3	FI -0.9
PL	+4.3	75%R	Жизне-способность	+0.3	70% Rel
DPR	-1.7	74%R	EFI	9.8%	GFI 10.8%
HCR	+1.2				
CCR	-0.6			0 D 0 H	100% US

04/2021	ДАННЫЕ ПО ОТЕЛУ		SCE 2.2 %
Легкость отела по быку	2.2%	62%R	0
Легкость отела дочерей	1.6%	60%R	0
Кол-во мертворожденных по быку	5.6%	58%R	0
Кол-во мертворожденных у дочерей	3.9%	59%R	0

Отец: Hurtgenlea Richard Charl-ET
Мать: 40631
ОМ: Mr Rubicon Dynamo-ET
ММ: Edg Genosource 31702-ET VG-88

04/2021 ПОКАЗАТЕЛИ ТИПА ПО ДАННЫМ ГОЛШТИНСКОЙ АССОЦИАЦИИ			TPI +3010
PTAT +1.48 78% UDC+1.40 FLC+0.54 BSC -0.34 0 D 0 H			
Рост	+0.81	Низкий	Высокий
Телосложение	+0.08	Слабое	Сильное
Глубина туловища	+0.22	Мелкое	Глубокое
Молочный тип	+1.78	Тесный	Открытый
Угол наклона крестца	-0.35	Высокий	Низкий
Ширина крестца	+1.37	Узкий	Широкий
Задние конечности Вид сбоку	+0.91	Столбо-видные	Саблистые
Задние конечности Вид сзади	+0.90	Прямые	X образн.
Угол постановки копыт	+0.59	Пологий	Крутой
Оценка конечностей	+0.64	Низкая	Высокая
Переднее прикрепление вымени	+1.40	Слабое	Сильное
Высота зад. прикрепления вымени	+2.18	Низко	Высоко
Ширина зад. прикрепления вымени	+2.36	Узкое	Широкое
Центральная связка	+0.57	Слабая	Сильная
Глубина вымени	+0.80	Глубокое	Мелкая
Расположение передних сосков	+0.49	Удалены	Сближены
Расположение задних сосков	+0.38	Удалены	Сближены
Длина сосков	-0.89	Короткие	Длинные

SexedULTRA 4M

EcoFeed 104 - Rel. 57 %

Conv.



551HO04035 RESOLUTION

Рег. №: HO840003205703868 **Дата рожд.:** 03/07/2019
RHA: 99 % DMS: 345.456 aAa: 243 AB A2A2

Genosource Resolution-ET TC
Charl x Frazzled x Delta



MMM: Sandy-Valley Robust Ruby-ET

04/2021	ГЕНОМНАЯ ОЦЕНКА CDCB				NM$ +902
Молоко	+1380	79%R	Fluid Merit $		+855
Жир	+121	+0.23%	Cheese Merit $		+927
Белок	+52	+0.03%	Grazing Merit $		+756
SCS	2.68	77%R	Конверсия корма	-1	FI -1.2
PL	+5.0	75%R	Жизне-способность	+2.0	70% Rel
DPR	-2.1	74%R	EFI	9.7%	GFI 9.9%
HCR	+0.5				
CCR	-0.7			0 D 0 H	100% US

04/2021	ДАННЫЕ ПО ОТЕЛУ		SCE 1.8 %
Легкость отела по быку	1.8%	62%R	0
Легкость отела дочерей	1.9%	61%R	0
Кол-во мертворожденных по быку	5.3%	58%R	0
Кол-во мертворожденных у дочерей	4.1%	59%R	0

Отец: Hurtgenlea Richard Charl-ET
Мать: Genosource Reggie 38844-ET
ОМ: Melarry Josuper Frazzled-ET
ММ: Genosource Rdelta 32507-ET VG-85

04/2021 ПОКАЗАТЕЛИ ТИПА ПО ДАННЫМ ГОЛШТИНСКОЙ АССОЦИАЦИИ			TPI +2989
PTAT +1.01 78% UDC+1.27 FLC+0.61 BSC -1.90 0 D 0 H			
Рост	-0.55	Низкий	Высокий
Телосложение	-1.45	Слабое	Сильное
Глубина туловища	-1.03	Мелкое	Глубокое
Молочный тип	+1.22	Тесный	Открытый
Угол наклона крестца	-0.27	Высокий	Низкий
Ширина крестца	-0.44	Узкий	Широкий
Задние конечности Вид сбоку	+0.87	Столбо-видные	Саблистые
Задние конечности Вид сзади	+0.25	Прямые	X образн.
Угол постановки копыт	-0.15	Пологий	Крутой
Оценка конечностей	+0.58	Низкая	Высокая
Переднее прикрепление вымени	+1.20	Слабое	Сильное
Высота зад. прикрепления вымени	+1.82	Низко	Высоко
Ширина зад. прикрепления вымени	+1.21	Узкое	Широкое
Центральная связка	+0.23	Слабая	Сильная
Глубина вымени	+0.89	Глубокое	Мелкая
Расположение передних сосков	+0.22	Удалены	Сближены
Расположение задних сосков	+0.49	Удалены	Сближены
Длина сосков	-1.46	Короткие	Длинные

SexedULTRA 4M

EcoFeed 103 - Rel. 53 %



STgenetics®

551HO04140 RILEY

Рег. №: HO840003146618088 **Дата рожд.:** 12/23/2018
RHA: 99 % DMS: 345.234 AB A1A2

ST Gen Charl Riley-ET TC
Charl x Jedi x Numero Uno





Мать: Genosource 80369 Rylee-ET

04/2021	ГЕНОМНАЯ ОЦЕНКА CDCB				NM$ +800
Молоко	+1464	80%R	Fluid Merit $		+747
Жир	+109	+0.18%	Cheese Merit $		+826
Белок	+58	+0.04%	Grazing Merit $		+730
SCS	2.88	77%R	Конверсия корма	-2	FI +1.0
PL	+3.6	75%R	Жизне-способность	-0.2	70% Rel
DPR	+0.4	74%R	EFI	9.7%	GFI 10.3%
HCR	+0.6				
CCR	+1.9			0 D 0 H	100% US

04/2021	ДАННЫЕ ПО ОТЕЛУ		SCE 1.8 %
Легкость отела по быку	1.8%	62%R	0
Легкость отела дочерей	1.8%	61%R	0
Кол-во мертворожденных по быку	5.8%	59%R	0
Кол-во мертворожденных у дочерей	5.0%	59%R	0

Отец: Hurtgenlea Richard Charl-ET
Мать: Genosource 80369 Rylee-ET
02-02 2x 347d 23500m 3.9 920f 3.4 806p
ОМ: S-S-I Montross Jedi-ET
ММ: Edg Riley Uno 18028-ET EX-90

04/2021	ПОКАЗАТЕЛИ ТИПА ПО ДАННЫМ ГОЛШТИНСКОЙ АССОЦИАЦИИ			TPI +2980
PTAT +1.44 78%	UDC+1.59	FLC+0.15	BSC -0.08	0 D 0 H
Рост	+0.93	Низкий		Высокий
Телосложение	+0.11	Слабое		Сильное
Глубина туловища	+0.03	Мелкое		Глубокое
Молочный тип	+0.97	Тесный		Открытый
Угол наклона крестца	+0.08	Высокий		Низкий
Ширина крестца	+0.46	Узкий		Широкий
Задние конечности Вид сбоку	-1.49	Столбо-видные		Саблистые
Задние конечности Вид сзади	+0.11	Прямые		Х образн.
Угол постановки копыт	+1.43	Пологий		Крутой
Оценка конечностей	+0.39	Низкая		Высокая
Переднее прикрепление вымени	+1.88	Слабое		Сильное
Высота зад. прикрепления вымени	+2.28	Низко		Высоко
Ширина зад. прикрепления вымени	+1.93	Узкое		Широкое
Центральная связка	+0.59	Слабая		Сильная
Глубина вымени	+1.58	Глубокое		Мелкая
Расположение передних сосков	-0.03	Удалены		Сближены
Расположение задних сосков	+0.38	Удалены		Сближены
Длина сосков	-0.30	Короткие		Длинные

SexedULTRA 4M EcoFeed 106 - Rel. 59 %

551HO03851 HARDBALL

Рег. №: HO840003203845446 **Дата рожд.:** 01/09/2019
RHA: 99 % DMS: 345.456 aAa: 534 AB A2A2

Delicious Charl Hardball-ET
Charl x Supersire x Montross





MMM: Ms Delicous Nightout-ET

04/2021	ГЕНОМНАЯ ОЦЕНКА CDCB				NM$ +846
Молоко	+1439	79%R	Fluid Merit $		+785
Жир	+103	+0.16%	Cheese Merit $		+875
Белок	+59	+0.05%	Grazing Merit $		+721
SCS	2.83	77%R	Конверсия корма	-3	FI -0.5
PL	+5.6	75%R	Жизне-способность	+1.6	70% Rel
DPR	-1.0	74%R	EFI	10.1%	GFI 11.0%
HCR	-0.5				
CCR	+0.2			0 D 0 H	100% US

04/2021	ДАННЫЕ ПО ОТЕЛУ		SCE 1.7 %
Легкость отела по быку	1.7%	62%R	0
Легкость отела дочерей	1.6%	61%R	0
Кол-во мертворожденных по быку	5.2%	59%R	0
Кол-во мертворожденных у дочерей	5.1%	59%R	0

Отец: Hurtgenlea Richard Charl-ET
Мать: Ms 78821-ET
ОМ: Seagull-Bay Supersire-ET TY
ММ: Ms Magical Nightout-ET

04/2021	ПОКАЗАТЕЛИ ТИПА ПО ДАННЫМ ГОЛШТИНСКОЙ АССОЦИАЦИИ			TPI +2968
PTAT +1.29 78%	UDC+1.58	FLC+0.45	BSC -0.66	0 D 0 H
Рост	-0.34	Низкий		Высокий
Телосложение	-0.31	Слабое		Сильное
Глубина туловища	-0.40	Мелкое		Глубокое
Молочный тип	+0.68	Тесный		Открытый
Угол наклона крестца	+0.21	Высокий		Низкий
Ширина крестца	-0.07	Узкий		Широкий
Задние конечности Вид сбоку	-0.01	Столбо-видные		Саблистые
Задние конечности Вид сзади	-0.08	Прямые		Х образн.
Угол постановки копыт	+0.45	Пологий		Крутой
Оценка конечностей	+0.46	Низкая		Высокая
Переднее прикрепление вымени	+1.32	Слабое		Сильное
Высота зад. прикрепления вымени	+2.05	Низко		Высоко
Ширина зад. прикрепления вымени	+1.97	Узкое		Широкое
Центральная связка	+0.69	Слабая		Сильная
Глубина вымени	+0.69	Глубокое		Мелкая
Расположение передних сосков	+0.42	Удалены		Сближены
Расположение задних сосков	+0.62	Удалены		Сближены
Длина сосков	-0.12	Короткие		Длинные

SexedULTRA 4M EcoFeed 102 - Rel. 60 %

551HO03854 SOLIDMAKER

Рег. №: HO840003203845435 **Дата рожд.:** 01/31/2019
RHA: 98 % DMS: 345.456 aAa: 432 BE A1A2

ST Gen Solidmaker-ET TC
Charl x Delta x Supersire



Мать: No-Fla Delta Larae 44666-ET

04/2021	ГЕНОМНАЯ ОЦЕНКА CDCB				NM$ +872
Молоко	+1474	80%R	Fluid Merit $		+800
Жир	+123	+0.22%	Cheese Merit $		+907
Белок	+62	+0.06%	Grazing Merit $		+730
SCS	2.71	78%R	Конверсия корма	-2	FI -1.4
PL	+4.1	75%R	Жизне-способность	-0.4	70% Rel
DPR	-2.4	74%R	EFI	9.8%	GFI 9.9%
HCR	+0.6				
CCR	-0.8			0 D 0 H	100% US

04/2021	ДАННЫЕ ПО ОТЕЛУ		SCE 1.6 %
Легкость отела по быку	1.6%	62%R	0
Легкость отела дочерей	1.5%	61%R	0
Кол-во мертворожденных по быку	5.6%	58%R	0
Кол-во мертворожденных у дочерей	4.2%	59%R	0

Отец: Hurtgenlea Richard Charl-ET
Мать: No-Fla Delta Larae 44666-ET
02-08 2x 365d 29770m 4.4 1311f 3.4 1017p
ОМ: Mr Mogul Delta 1427-ET
ММ: No-Fla Supersire 36090-ET VG-85
02-03 3x 305d 28110m 3.5 975f 3.1 874p

04/2021	ПОКАЗАТЕЛИ ТИПА ПО ДАННЫМ ГОЛШТИНСКОЙ АССОЦИАЦИИ			TPI +2967
PTAT +0.84 78%	UDC+0.74	FLC+0.56	BSC -1.60	0 D 0 H
Рост	-0.91	Низкий		Высокий
Телосложение	-0.90	Слабое		Сильное
Глубина туловища	-0.50	Мелкое		Глубокое
Молочный тип	+1.52	Тесный		Открытый
Угол наклона крестца	-0.61	Высокий		Низкий
Ширина крестца	+0.04	Узкий		Широкий
Задние конечности Вид сбоку	+0.46	Столбо-видные		Саблистые
Задние конечности Вид сзади	+0.31	Прямые		Х образн.
Угол постановки копыт	+0.02	Пологий		Крутой
Оценка конечностей	+0.36	Низкая		Высокая
Переднее прикрепление вымени	+0.44	Слабое		Сильное
Высота зад. прикрепления вымени	+1.40	Низко		Высоко
Ширина зад. прикрепления вымени	+1.37	Узкое		Широкое
Центральная связка	-0.35	Слабая		Сильная
Глубина вымени	-0.52	Глубокое		Мелкая
Расположение передних сосков	-0.16	Удалены		Сближены
Расположение задних сосков	-0.04	Удалены		Сближены
Длина сосков	-1.01	Короткие		Длинные

SexedULTRA 4M

551HO04343 OUTCOME

Рег. №: HO840003200270290 **Дата рожд.:** 05/12/2019
RHA: 99 % DMS: 135.561 aAa: 243 BE A1A2

Ladys-Manor Outcome-ET TC TP TR
Challenger x Granite x Millington



Мать: Ladys-Manor Grnt Oohm-ET

04/2021	ГЕНОМНАЯ ОЦЕНКА CDCB				NM$ +798
Молоко	+902	79%R	Fluid Merit $		+724
Жир	+95	+0.21%	Cheese Merit $		+834
Белок	+46	+0.06%	Grazing Merit $		+741
SCS	2.75	76%R	Конверсия корма	+0	FI +1.5
PL	+4.9	75%R	Жизне-способность	+1.8	70% Rel
DPR	+1.5	73%R	EFI	9.2%	GFI 11.3%
HCR	+0.2				
CCR	+2.3			0 D 0 H	100% US

04/2021	ДАННЫЕ ПО ОТЕЛУ		SCE 2.1 %
Легкость отела по быку	2.1%	63%R	0
Легкость отела дочерей	2.2%	61%R	0
Кол-во мертворожденных по быку	5.6%	59%R	0
Кол-во мертворожденных у дочерей	4.2%	59%R	0

Отец: Sandy-Valley Challenger-ET
Мать: Ladys-Manor Grnt Oohm-ET VG-85
02-02 2x 365d 29050m 5.1 1481f 3.3 949p
ОМ: Progenesis Granite
ММ: Ladys-Manor Miltn Oompa-ET

04/2021	ПОКАЗАТЕЛИ ТИПА ПО ДАННЫМ ГОЛШТИНСКОЙ АССОЦИАЦИИ	TPI +2966
PTAT +1.27 77% UDC+1.90 FLC+0.38 BSC +0.21 0 D 0 H		

Рост	+0.69	Низкий	Высокий
Телосложение	+0.26	Слабое	Сильное
Глубина туловища	+0.16	Мелкое	Глубокое
Молочный тип	+0.84	Тесный	Открытый
Угол наклона крестца	-0.90	Высокий	Низкий
Ширина крестца	+1.46	Узкий	Широкий
Задние конечности Вид сбоку	+0.47	Столбо-видные	Саблистые
Задние конечности Вид сзади	+0.29	Прямые	X образн.
Угол постановки копыт	+0.78	Пологий	Крутой
Оценка конечностей	+0.55	Низкая	Высокая
Переднее прикрепление вымени	+2.15	Слабое	Сильное
Высота зад. прикрепления вымени	+2.17	Низко	Высоко
Ширина зад. прикрепления вымени	+2.38	Узкое	Широкое
Центральная связка	+1.19	Слабая	Сильная
Глубина вымени	+1.54	Глубокое	Мелкая
Расположение передних сосков	+1.09	Удалены	Сближены
Расположение задних сосков	+1.08	Удалены	Сближены
Длина сосков	-0.19	Короткие	Длинные

522HO04018 PIKACHU

Рег. №: HONLD000620153335 **Дата рожд.:** 04/27/2019
RHA: 000 % AA A2A2

Gen Pikachu
Charl x Gymnast x Battlecry



04/2021	ГЕНОМНАЯ ОЦЕНКА CDCB				NM$ +803
Молоко	+1853	79%R	Fluid Merit $		+747
Жир	+99	+0.09%	Cheese Merit $		+831
Белок	+70	+0.04%	Grazing Merit $		+705
SCS	2.80	77%R	Конверсия корма	-1	FI +0.4
PL	+4.4	74%R	Жизне-способность	+0.4	69% Rel
DPR	-0.5	73%R	EFI	9.1%	GFI 10.4%
HCR	+1.5				
CCR	+1.2			0 D 0 H	100% US

04/2021	ДАННЫЕ ПО ОТЕЛУ		SCE 1.9 %
Легкость отела по быку	1.9%	62%R	0
Легкость отела дочерей	2.2%	60%R	0
Кол-во мертворожденных по быку	5.8%	58%R	0
Кол-во мертворожденных у дочерей	5.6%	58%R	0

Отец: Hurtgenlea Richard Charl-ET
Мать: Col Dg Peggy
ОМ: Boldi V Gymnast
ММ: Col Candycrush

04/2021	ПОКАЗАТЕЛИ ТИПА ПО ДАННЫМ ГОЛШТИНСКОЙ АССОЦИАЦИИ	TPI +2959
PTAT +0.76 76% UDC+0.72 FLC+0.91 BSC -0.40 0 D 0 H		

Рост	+0.28	Низкий	Высокий
Телосложение	-0.18	Слабое	Сильное
Глубина туловища	-0.23	Мелкое	Глубокое
Молочный тип	+0.85	Тесный	Открытый
Угол наклона крестца	-0.44	Высокий	Низкий
Ширина крестца	+0.49	Узкий	Широкий
Задние конечности Вид сбоку	-0.13	Столбо-видные	Саблистые
Задние конечности Вид сзади	+0.88	Прямые	X образн.
Угол постановки копыт	+0.72	Пологий	Крутой
Оценка конечностей	+0.92	Низкая	Высокая
Переднее прикрепление вымени	+0.59	Слабое	Сильное
Высота зад. прикрепления вымени	+1.91	Низко	Высоко
Ширина зад. прикрепления вымени	+1.53	Узкое	Широкое
Центральная связка	-0.53	Слабая	Сильная
Глубина вымени	+0.10	Глубокое	Мелкая
Расположение передних сосков	-0.97	Удалены	Сближены
Расположение задних сосков	-1.11	Удалены	Сближены
Длина сосков	-0.60	Короткие	Длинные

551HO04250 ON-DUTY

Рег. №: HO840003143701939 **Дата рожд.:** 02/29/2020
RHA: 99 % aAa: 234 AB A2A2

Stgen Dubai On-Duty-ET TC
Dubai x Fabulous x Flagship



Мать: Siemers Fab Calia 29830-ET

04/2021	ГЕНОМНАЯ ОЦЕНКА CDCB				NM$ +751
Молоко	+602	77%R	Fluid Merit $		+654
Жир	+77	+0.19%	Cheese Merit $		+796
Белок	+45	+0.09%	Grazing Merit $		+721
SCS	2.93	74%R	Конверсия корма	-2	FI +2.3
PL	+5.3	73%R	Жизне-способность	+1.6	69% Rel
DPR	+2.0	72%R	EFI	9.3%	GFI 10.8%
HCR	+1.7				
CCR	+3.6			0 D 0 H	100% US

04/2021	ДАННЫЕ ПО ОТЕЛУ		SCE 2.1 %
Легкость отела по быку	2.1%	61%R	0
Легкость отела дочерей	2.0%	57%R	0
Кол-во мертворожденных по быку	6.3%	56%R	0
Кол-во мертворожденных у дочерей	4.2%	54%R	0

Отец: ST Gen Noble Dubai-ET
Мать: Siemers Fab Calia 29830-ET VG-85
ОМ: Progenesis Fabulous 0
ММ: Shiloh-Usa Flagshp Calia-ET

04/2021	ПОКАЗАТЕЛИ ТИПА ПО ДАННЫМ ГОЛШТИНСКОЙ АССОЦИАЦИИ	TPI +2958
PTAT +2.02 75% UDC+2.80 FLC+0.17 BSC -0.42 0 D 0 H		

Рост	+0.97	Низкий	Высокий
Телосложение	-0.20	Слабое	Сильное
Глубина туловища	-0.13	Мелкое	Глубокое
Молочный тип	+1.29	Тесный	Открытый
Угол наклона крестца	-0.14	Высокий	Низкий
Ширина крестца	+0.72	Узкий	Широкий
Задние конечности Вид сбоку	-0.46	Столбо-видные	Саблистые
Задние конечности Вид сзади	-0.12	Прямые	X образн.
Угол постановки копыт	+1.17	Пологий	Крутой
Оценка конечностей	+0.45	Низкая	Высокая
Переднее прикрепление вымени	+2.80	Слабое	Сильное
Высота зад. прикрепления вымени	+3.83	Низко	Высоко
Ширина зад. прикрепления вымени	+3.13	Узкое	Широкое
Центральная связка	+1.35	Слабая	Сильная
Глубина вымени	+2.57	Глубокое	Мелкая
Расположение передних сосков	+1.05	Удалены	Сближены
Расположение задних сосков	+1.31	Удалены	Сближены
Длина сосков	-0.41	Короткие	Длинные

551HO04333 VITALE НОВЫЙ

Рег. №: HO840003211289212 **Дата рожд.:** 12/18/2019
RHA: 99 % aAa: 234 BB A2A2

Fb 420028 Heroic Vitale-ET TC
Heroic x Medley x Jedi



MMM: Ocd Supersire 9882-ET

04/2021	ГЕНОМНАЯ ОЦЕНКА CDCB				NM$ +821
Молоко	+764	77%R	Fluid Merit $		+726
Жир	+116	+0.30%	Cheese Merit $		+867
Белок	+48	+0.08%	Grazing Merit $		+704
SCS	2.77	75%R	Конверсия корма	-1	FI -0.7
PL	+4.3	74%R	Жизне-способность	+1.3	69% Rel
DPR	-1.0	73%R	EFI	9.9%	GFI 10.5%
HCR	+0.2				
CCR	-0.4			0 D 0 H	100% US

04/2021	ДАННЫЕ ПО ОТЕЛУ		SCE 2.3 %
Легкость отела по быку	2.3%	60%R	0
Легкость отела дочерей	2.1%	56%R	0
Кол-во мертворожденных по быку	5.8%	54%R	0
Кол-во мертворожденных у дочерей	5.1%	54%R	0

Отец: Pine-TRee Heroic-ET
Мать: Fb 304601 Medley 420028-ET
ОМ: ABS Medley-ET
ММ: Pine-TRee Jedi 304601-ET

04/2021	ПОКАЗАТЕЛИ ТИПА ПО ДАННЫМ ГОЛШТИНСКОЙ АССОЦИАЦИИ			TPI +2948
PTAT +1.44 75% UDC+1.52 FLC+0.60 BSC -0.15 0 D 0 H				
Рост	+0.33	Низкий		Высокий
Телосложение	+0.39	Слабое		Сильное
Глубина туловища	+0.44	Мелкое		Глубокое
Молочный тип	+1.29	Тесный		Открытый
Угол наклона крестца	-0.62	Высокий		Низкий
Ширина крестца	+0.39	Узкий		Широкий
Задние конечности Вид сбоку	-0.75	Столбо-видные		Саблистые
Задние конечности Вид сзади	+0.71	Прямые		Х образн.
Угол постановки копыт	+0.80	Пологий		Крутой
Оценка конечностей	+0.61	Низкая		Высокая
Переднее прикрепление вымени	+1.31	Слабое		Сильное
Высота зад. прикрепления вымени	+2.17	Низко		Высоко
Ширина зад. прикрепления вымени	+2.68	Узкое		Широкое
Центральная связка	+0.09	Слабая		Сильная
Глубина вымени	+0.41	Глубокое		Мелкая
Расположение передних сосков	+0.91	Удалены		Сближены
Расположение задних сосков	+0.81	Удалены		Сближены
Длина сосков	-0.22	Короткие		Длинные

EcoFeed 104 - Rel. 46 %

551HO03994 MIXER

Рег. №: HO840003146617798 **Дата рожд.:** 11/01/2018
RHA: 99 % DMS: 345.456 aAa: 345 BB A1A2

Delicious Charl Mixer-ET TC
Charl x Jedi x Flamer





MM: Ms Mixer 63075 VG-85

04/2021	ГЕНОМНАЯ ОЦЕНКА CDCB				NM$ +807
Молоко	+1305	79%R	Fluid Merit $		+728
Жир	+73	+0.08%	Cheese Merit $		+846
Белок	+59	+0.06%	Grazing Merit $		+739
SCS	2.69	77%R	Конверсия корма	-2	FI +1.5
PL	+6.8	75%R	Жизне-способность	+3.2	70% Rel
DPR	+1.6	74%R	EFI	9.9%	GFI 11.0%
HCR	-0.3				
CCR	+2.8			0 D 0 H	100% US

04/2021	ДАННЫЕ ПО ОТЕЛУ		SCE 1.7 %
Легкость отела по быку	1.7%	62%R	0
Легкость отела дочерей	1.5%	61%R	0
Кол-во мертворожденных по быку	5.9%	59%R	0
Кол-во мертворожденных у дочерей	4.9%	59%R	0

Отец: Hurtgenlea Richard Charl-ET
Мать: 63058
ОМ: S-S-I Montross Jedi-ET
ММ: Ms Mixer 63075 VG-85
04-07 2x 305d 32100m 3.9 1258f 3.3 1048p

04/2021	ПОКАЗАТЕЛИ ТИПА ПО ДАННЫМ ГОЛШТИНСКОЙ АССОЦИАЦИИ			TPI +2944
PTAT +1.05 78% UDC+1.30 FLC+0.33 BSC -1.25 0 D 0 H				
Рост	-0.38	Низкий		Высокий
Телосложение	-0.83	Слабое		Сильное
Глубина туловища	-0.59	Мелкое		Глубокое
Молочный тип	+0.93	Тесный		Открытый
Угол наклона крестца	+0.46	Высокий		Низкий
Ширина крестца	-0.45	Узкий		Широкий
Задние конечности Вид сбоку	-0.28	Столбо-видные		Саблистые
Задние конечности Вид сзади	+0.16	Прямые		Х образн.
Угол постановки копыт	+0.28	Пологий		Крутой
Оценка конечностей	+0.24	Низкая		Высокая
Переднее прикрепление вымени	+1.38	Слабое		Сильное
Высота зад. прикрепления вымени	+1.65	Низко		Высоко
Ширина зад. прикрепления вымени	+1.40	Узкое		Широкое
Центральная связка	+0.42	Слабая		Сильная
Глубина вымени	+1.04	Глубокое		Мелкая
Расположение передних сосков	+0.58	Удалены		Сближены
Расположение задних сосков	+0.40	Удалены		Сближены
Длина сосков	-1.75	Короткие		Длинные

SexedULTRA 4M

EcoFeed 100 - Rel. 60 %

551HO03872 YIS

Рег. №: HO840003146617313 **Дата рожд.:** 08/12/2018
RHA: 99 % DMS: 126.561 aAa: 432 AA A2A2

Delicious Charl Yis-ET TC
Charl x Numero Uno x Robust





MM: Miss Ocd Robst Delicious-ET

04/2021	ГЕНОМНАЯ ОЦЕНКА CDCB				NM$ +808
Молоко	+1274	80%R	Fluid Merit $		+762
Жир	+79	+0.10%	Cheese Merit $		+830
Белок	+49	+0.03%	Grazing Merit $		+757
SCS	2.77	79%R	Конверсия корма	-2	FI +2.5
PL	+6.3	76%R	Жизне-способность	+3.8	71% Rel
DPR	+2.0	75%R	EFI	9.5%	GFI 11.2%
HCR	+2.2				
CCR	+3.4			0 D 0 H	100% US

04/2021	ДАННЫЕ ПО ОТЕЛУ		SCE 1.4 %
Легкость отела по быку	1.4%	91%R	420
Легкость отела дочерей	1.5%	69%R	0
Кол-во мертворожденных по быку	5.3%	84%R	365
Кол-во мертворожденных у дочерей	4.9%	63%R	0

Отец: Hurtgenlea Richard Charl-ET
Мать: Ms Delicious Nightout 3-ETN VG-87
02-03 2x 305d 32970m 3.1 1029f 3.2 1055p
ОМ: Amighetti Numero Uno-ET TY
ММ: Miss Ocd Robst Delicious-ET VG-87 GMD DOM
02-05 2x 365d 33780m 3.3 1121f 3.1 1047p

04/2021	ПОКАЗАТЕЛИ ТИПА ПО ДАННЫМ ГОЛШТИНСКОЙ АССОЦИАЦИИ			TPI +2939
PTAT +1.01 78% UDC+1.47 FLC-0.11 BSC -1.12 0 D 0 H				
Рост	-0.24	Низкий		Высокий
Телосложение	-0.91	Слабое		Сильное
Глубина туловища	-0.84	Мелкое		Глубокое
Молочный тип	+0.88	Тесный		Открытый
Угол наклона крестца	-0.51	Высокий		Низкий
Ширина крестца	+0.41	Узкий		Широкий
Задние конечности Вид сбоку	+1.15	Столбо-видные		Саблистые
Задние конечности Вид сзади	-0.61	Прямые		Х образн.
Угол постановки копыт	+0.06	Пологий		Крутой
Оценка конечностей	+0.01	Низкая		Высокая
Переднее прикрепление вымени	+1.29	Слабое		Сильное
Высота зад. прикрепления вымени	+1.99	Низко		Высоко
Ширина зад. прикрепления вымени	+1.68	Узкое		Широкое
Центральная связка	+0.82	Слабая		Сильная
Глубина вымени	+0.88	Глубокое		Мелкая
Расположение передних сосков	+0.69	Удалены		Сближены
Расположение задних сосков	+0.74	Удалены		Сближены
Длина сосков	-1.24	Короткие		Длинные

SexedULTRA 4M

551HO04221 EPPY НОВЫЙ

Рег. №: HO840003143701916 **Дата рожд.:** 12/21/2019
RHA: 99 % aAa: 243 AB A2A2

Stgen Tampa Eppy-ET TC
Tampa x Achiever x Profit



Мать: Pine-TRee 7019 Achi 8058-ET

04/2021	ГЕНОМНАЯ ОЦЕНКА CDCB				NM$ +784
Молоко	1596	77%R	Fluid Merit $		748
Жир	81	+0.07%	Cheese Merit $		802
Белок	56	+0.02%	Grazing Merit $		721
SCS	2.76	75%R	Конверсия корма	+0	FI +2.3
PL	+6.1	73%R	Жизне-способность	+3.5	69% Rel
DPR	+1.7	73%R	EFI	9.5%	GFI 10.5%
HCR	+2.5				
CCR	+2.5			0 D 0 H	100% US

04/2021	ДАННЫЕ ПО ОТЕЛУ		SCE 2.3 %
Легкость отела по быку	2.3%	62%R	0
Легкость отела дочерей	2.3%	56%R	0
Кол-во мертворожденных по быку	5.9%	58%R	0
Кол-во мертворожденных у дочерей	4.7%	54%R	0

Отец: Delicious H-Noon Tampa-ET
Мать: Pine-TRee 7019 Achi 8058-ET
ОМ: Abs Achiever-ET TY
ММ: Pine-TRee 9882 Prof 7019-ET VG-86

04/2021 ПОКАЗАТЕЛИ ТИПА ПО ДАННЫМ ГОЛШТИНСКОЙ АССОЦИАЦИИ — TPI +2936

PTAT +1.19 75% UDC+0.93 FLC+0.26 BSC -0.45 0 D 0 H

Рост	+1.35	Низкий	Высокий
Телосложение	+0.01	Слабое	Сильное
Глубина туловища	+0.37	Мелкое	Глубокое
Молочный тип	+1.92	Тесный	Открытый
Угол наклона крестца	+0.31	Высокий	Низкий
Ширина крестца	+0.61	Узкий	Широкий
Задние конечности Вид сбоку	+0.18	Столбо-видные	Саблистые
Задние конечности Вид сзади	+0.61	Прямые	X образн.
Угол постановки копыт	+0.26	Пологий	Крутой
Оценка конечностей	+0.52	Низкая	Высокая
Переднее прикрепление вымени	+0.67	Слабое	Сильное
Высота зад. прикрепления вымени	+1.57	Низко	Высоко
Ширина зад. прикрепления вымени	+1.54	Узкое	Широкое
Центральная связка	+0.69	Слабая	Сильная
Глубина вымени	+1.01	Глубокое	Мелкая
Расположение передних сосков	+0.40	Удалены	Сближены
Расположение задних сосков	+0.71	Удалены	Сближены
Длина сосков	+0.03	Короткие	Длинные

EcoFeed 104 - Rel. 51 %

551HO04302 COMRADE

Рег. №: HO840003131224813 **Дата рожд.:** 10/17/2019
RHA: 99 % aAa: 243 BE A1A2

Genosource Comrade-ET TC
Decisive x Noble x Sabre





Мать: Genosource Martini 41739-ET

04/2021	ГЕНОМНАЯ ОЦЕНКА CDCB				NM$ +783
Молоко	1259	77%R	Fluid Merit $		714
Жир	70	+0.07%	Cheese Merit $		817
Белок	54	+0.05%	Grazing Merit $		719
SCS	2.64	75%R	Конверсия корма	-1	FI +1.8
PL	+7.2	73%R	Жизне-способность	+2.7	68% Rel
DPR	+1.5	72%R	EFI	9.0%	GFI 10.6%
HCR	+1.7				
CCR	+3.4			0 D 0 H	100% US

04/2021	ДАННЫЕ ПО ОТЕЛУ		SCE 2.0 %
Легкость отела по быку	2.0%	58%R	0
Легкость отела дочерей	2.4%	56%R	0
Кол-во мертворожденных по быку	5.4%	53%R	0
Кол-во мертворожденных у дочерей	5.0%	54%R	0

Отец: Tjr Delta-Worth Decisive-ET
Мать: Genosource Martini 41739-ET
ОМ: Mr Spring Noble-ET
ММ: Genosource Sabre 35223-ET VG-85

04/2021 ПОКАЗАТЕЛИ ТИПА ПО ДАННЫМ ГОЛШТИНСКОЙ АССОЦИАЦИИ — TPI +2935

PTAT +1.39 74% UDC+1.76 FLC-0.47 BSC -0.73 0 D 0 H

Рост	+0.87	Низкий	Высокий
Телосложение	-0.34	Слабое	Сильное
Глубина туловища	+0.06	Мелкое	Глубокое
Молочный тип	+1.94	Тесный	Открытый
Угол наклона крестца	+1.42	Высокий	Низкий
Ширина крестца	+1.33	Узкий	Широкий
Задние конечности Вид сбоку	+0.64	Столбо-видные	Саблистые
Задние конечности Вид сзади	-0.89	Прямые	X образн.
Угол постановки копыт	-0.23	Пологий	Крутой
Оценка конечностей	-0.05	Низкая	Высокая
Переднее прикрепление вымени	+1.52	Слабое	Сильное
Высота зад. прикрепления вымени	+2.59	Низко	Высоко
Ширина зад. прикрепления вымени	+2.65	Узкое	Широкое
Центральная связка	+1.45	Слабая	Сильная
Глубина вымени	+1.20	Глубокое	Мелкая
Расположение передних сосков	+1.20	Удалены	Сближены
Расположение задних сосков	+1.42	Удалены	Сближены
Длина сосков	-1.67	Короткие	Длинные

SexedULTRA 4M EcoFeed 101 - Rel. 49 %

551HO03844 BY-PASS

Рег. №: HO840003007971560 **Дата рожд.:** 12/10/2018
RHA: 99 % DMS: 234.345 aAa: 243 BB A2A2

Delicious BY-Pass-ET TC TR
Charl x Jedi x Nominee





MM: Ms Delicious Nom 60087-ET

04/2021	ГЕНОМНАЯ ОЦЕНКА CDCB				NM$ +770
Молоко	+1990	79%R	Fluid Merit $		+739
Жир	+71	-0.02%	Cheese Merit $		+786
Белок	+66	+0.01%	Grazing Merit $		+712
SCS	2.72	77%R	Конверсия корма	-3	FI +1.6
PL	+6.0	75%R	Жизне-способность	+0.8	70% Rel
DPR	+1.3	74%R	EFI	9.7%	GFI 10.0%
HCR	+0.2				
CCR	+3.5			0 D 0 H	100% US

04/2021	ДАННЫЕ ПО ОТЕЛУ		SCE 1.6 %
Легкость отела по быку	1.6%	79%R	64
Легкость отела дочерей	1.5%	70%R	0
Кол-во мертворожденных по быку	5.4%	66%R	54
Кол-во мертворожденных у дочерей	4.1%	63%R	0

Отец: Hurtgenlea Richard Charl-ET
Мать: Ms 78574-ET
ОМ: S-S-I Montross Jedi-ET
ММ: Ms Delicious Nom 60087-ET VG-88

04/2021 ПОКАЗАТЕЛИ ТИПА ПО ДАННЫМ ГОЛШТИНСКОЙ АССОЦИАЦИИ — TPI +2934

PTAT +1.23 77% UDC+1.23 FLC-0.23 BSC -0.96 0 D 0 H

Рост	+0.64	Низкий	Высокий
Телосложение	-0.73	Слабое	Сильное
Глубина туловища	-0.60	Мелкое	Глубокое
Молочный тип	+1.21	Тесный	Открытый
Угол наклона крестца	+0.36	Высокий	Низкий
Ширина крестца	+0.22	Узкий	Широкий
Задние конечности Вид сбоку	-0.42	Столбо-видные	Саблистые
Задние конечности Вид сзади	-0.37	Прямые	X образн.
Угол постановки копыт	+0.61	Пологий	Крутой
Оценка конечностей	-0.03	Низкая	Высокая
Переднее прикрепление вымени	+1.31	Слабое	Сильное
Высота зад. прикрепления вымени	+1.56	Низко	Высоко
Ширина зад. прикрепления вымени	+1.42	Узкое	Широкое
Центральная связка	+0.48	Слабая	Сильная
Глубина вымени	+1.69	Глубокое	Мелкая
Расположение передних сосков	+0.52	Удалены	Сближены
Расположение задних сосков	+0.40	Удалены	Сближены
Длина сосков	-1.14	Короткие	Длинные

SexedULTRA 4M EcoFeed 100 - Rel. 59 %

551HO04306 STALLION

Рег. №: HO840003131224824 **Дата рожд.:** 12/16/2019
RHA: 99 % aAa: 243 AB A2A2

Genosource Stallion-ET TC
Guzman x Charl x Jedi



MMM: San-Dan Shecash 30788-ET

04/2021	ГЕНОМНАЯ ОЦЕНКА CDCB				NM$ +777
Молоко	+1865	76%R	Fluid Merit $		+723
Жир	+75	+0.01%	Cheese Merit $		+803
Белок	+71	+0.04%	Grazing Merit $		+674
SCS	2.95	74%R	Конверсия корма	-1	FI +0.1
PL	+6.0	73%R	Жизне-способность	+1.9	68% Rel
DPR	-0.4	72%R	EFI	9.5%	GFI 10.7%
HCR	+0.9				
CCR	+1.2			0 D 0 H	100% US

04/2021	ДАННЫЕ ПО ОТЕЛУ		SCE 1.9 %
Легкость отела по быку	1.9%	61%R	0
Легкость отела дочерей	2.4%	56%R	0
Кол-во мертворожденных по быку	5.6%	56%R	0
Кол-во мертворожденных у дочерей	5.4%	54%R	0

Отец: Genosource Guzman-ET
Мать: Genosource Shatter 42864-ET
ОМ: Hurtgenlea Richard Charl-ET
ММ: San-Dan Sheri 36267-ET

04/2021 ПОКАЗАТЕЛИ ТИПА ПО ДАННЫМ ГОЛШТИНСКОЙ АССОЦИАЦИИ — TPI +2930

PTAT +1.41 75% UDC+1.69 FLC+0.69 BSC -0.60 0 D 0 H

Рост	+0.04	Низкий	Высокий
Телосложение	-0.17	Слабое	Сильное
Глубина туловища	-0.40	Мелкое	Глубокое
Молочный тип	+0.75	Тесный	Открытый
Угол наклона крестца	-0.26	Высокий	Низкий
Ширина крестца	-0.61	Узкий	Широкий
Задние конечности Вид сбоку	-1.43	Столбо-видные	Саблистые
Задние конечности Вид сзади	+0.55	Прямые	Х образн.
Угол постановки копыт	+0.95	Пологий	Крутой
Оценка конечностей	+0.71	Низкая	Высокая
Переднее прикрепление вымени	+1.32	Слабое	Сильное
Высота зад. прикрепления вымени	+2.82	Низко	Высоко
Ширина зад. прикрепления вымени	+2.62	Узкое	Широкое
Центральная связка	+0.39	Слабая	Сильная
Глубина вымени	+0.75	Глубокое	Мелкая
Расположение передних сосков	-0.07	Удалены	Сближены
Расположение задних сосков	+0.26	Удалены	Сближены
Длина сосков	-1.46	Короткие	Длинные

SexedULTRA 4M EcoFeed 101 - Rel. 52 %

A2/A2

551HO03992 MURPHY

Рег. №: HO840003146617607 **Дата рожд.:** 10/10/2018
RHA: 99 % aAa: 243 BE A1A2

Rosylane-Llc Murphy-ET TC
Charl x Delta x Monarch



04/2021	ГЕНОМНАЯ ОЦЕНКА CDCB				NM$ +793
Молоко	+1507	80%R	Fluid Merit $		+764
Жир	+88	+0.10%	Cheese Merit $		+808
Белок	+52	+0.02%	Grazing Merit $		+719
SCS	2.84	77%R	Конверсия корма	-2	FI +0.9
PL	+5.7	75%R	Жизне-способность	+1.1	70% Rel
DPR	+0.6	73%R	EFI	9.4%	GFI 9.5%
HCR	-0.2				
CCR	+2.3			0 D 0 H	100% US

04/2021	ДАННЫЕ ПО ОТЕЛУ		SCE 1.6 %
Легкость отела по быку	1.6%	72%R	29
Легкость отела дочерей	1.5%	70%R	0
Кол-во мертворожденных по быку	5.2%	63%R	29
Кол-во мертворожденных у дочерей	4.3%	63%R	0

Отец: Hurtgenlea Richard Charl-ET
Мать: Rosylane-Llc Delta 8060-ET
ОМ: Mr Mogul Delta 1427-ET
ММ: Rosylane-Llc Monarch 7087
01-11 3x 305d 27920m 4.4 1217f 3.3 912p

04/2021 ПОКАЗАТЕЛИ ТИПА ПО ДАННЫМ ГОЛШТИНСКОЙ АССОЦИАЦИИ — TPI +2930

PTAT +1.09 76% UDC+1.51 FLC+0.94 BSC -1.16 0 D 0 H

Рост	-0.53	Низкий	Высокий
Телосложение	-0.77	Слабое	Сильное
Глубина туловища	-0.61	Мелкое	Глубокое
Молочный тип	+0.83	Тесный	Открытый
Угол наклона крестца	-0.83	Высокий	Низкий
Ширина крестца	-0.26	Узкий	Широкий
Задние конечности Вид сбоку	+0.57	Столбо-видные	Саблистые
Задние конечности Вид сзади	+0.80	Прямые	Х образн.
Угол постановки копыт	+0.51	Пологий	Крутой
Оценка конечностей	+0.78	Низкая	Высокая
Переднее прикрепление вымени	+2.02	Слабое	Сильное
Высота зад. прикрепления вымени	+1.77	Низко	Высоко
Ширина зад. прикрепления вымени	+1.24	Узкое	Широкое
Центральная связка	+0.00	Слабая	Сильная
Глубина вымени	+1.30	Глубокое	Мелкая
Расположение передних сосков	+0.51	Удалены	Сближены
Расположение задних сосков	+0.25	Удалены	Сближены
Длина сосков	-1.13	Короткие	Длинные

SexedULTRA 4M

100% ДЕЛОВОЙ СКОТ ОДНОРОДНЫМ — ULTRAFertility — НИЗКИЙ П.К.И. (АУТКРОСС)

551HO04224 ELGIN НОВЫЙ

Рег. №: HO840003143701920 **Дата рожд.:** 01/10/2020
RHA: 99 % aAa: 435 BE A1A2

Stgen Tampa Elgin-ET TC
Tampa x Delta-Worth x Dearing

4M HIGH PURITY



MMM: Ms Dds Hope Balsto 18192-ET

04/2021	ГЕНОМНАЯ ОЦЕНКА CDCB				NM$ +821
Молоко	+1061	76%R	Fluid Merit $		+731
Жир	+80	+0.13%	Cheese Merit $		+863
Белок	+56	+0.08%	Grazing Merit $		+749
SCS	2.84	74%R	Конверсия корма	-2	FI +1.6
PL	+6.9	73%R	Жизне-способность	+3.0	68% Rel
DPR	+1.1	72%R	EFI	9.3%	GFI 9.7%
HCR	+1.9				
CCR	+2.6			0 D 0 H	100% US

04/2021	ДАННЫЕ ПО ОТЕЛУ		SCE 1.7 %
Легкость отела по быку	1.7%	62%R	0
Легкость отела дочерей	1.9%	56%R	0
Кол-во мертворожденных по быку	5.7%	58%R	0
Кол-во мертворожденных у дочерей	5.2%	53%R	0

Отец: Delicious H-Noon Tampa-ET
Мать: 63137
ОМ: Butz-Hill Delta-Worth-ET
ММ: St Gen 74031-ET
01-11 2x 305d 28040m 4.3 1208f 3.6 1012p

04/2021 ПОКАЗАТЕЛИ ТИПА ПО ДАННЫМ ГОЛШТИНСКОЙ АССОЦИАЦИИ — TPI +2929

PTAT +0.67 73% UDC+1.39 FLC+0.60 BSC -2.11 0 D 0 H

Рост	-0.94	Низкий	Высокий
Телосложение	-1.85	Слабое	Сильное
Глубина туловища	-1.67	Мелкое	Глубокое
Молочный тип	+0.74	Тесный	Открытый
Угол наклона крестца	-1.21	Высокий	Низкий
Ширина крестца	-0.45	Узкий	Широкий
Задние конечности Вид сбоку	+0.31	Столбо-видные	Саблистые
Задние конечности Вид сзади	+0.02	Прямые	Х образн.
Угол постановки копыт	-0.07	Пологий	Крутой
Оценка конечностей	+0.49	Низкая	Высокая
Переднее прикрепление вымени	+1.49	Слабое	Сильное
Высота зад. прикрепления вымени	+1.45	Низко	Высоко
Ширина зад. прикрепления вымени	+1.19	Узкое	Широкое
Центральная связка	-0.10	Слабая	Сильная
Глубина вымени	+1.67	Глубокое	Мелкая
Расположение передних сосков	+0.08	Удалены	Сближены
Расположение задних сосков	-0.58	Удалены	Сближены
Длина сосков	-1.56	Короткие	Длинные

551HO04038 JESTER

Рег. №: HO840003200059755 **Дата рожд.:** 11/20/2018
RHA: 99 % DMS: 345.135 aAa: 423 BB A2A2

Farnear Jester-ET TC
Charl x Delta-Worth x Cabriolet



04/2021	ГЕНОМНАЯ ОЦЕНКА CDCB				NM$ +834
Молоко	+1006	79%R	Fluid Merit $		+772
Жир	+104	+0.22%	Cheese Merit $		+864
Белок	+46	+0.05%	Grazing Merit $		+752
SCS	2.81	77%R	Конверсия корма	-3	FI +1.2
PL	+5.1	74%R	Жизне-способность	+3.2	69% Rel
DPR	+0.8	73%R	EFI	9.5%	GFI 10.2%
HCR	+0.4				
CCR	+1.7			0 D 0 H	100% US

04/2021	ДАННЫЕ ПО ОТЕЛУ		SCE 1.7 %
Легкость отела по быку	1.7%	71%R	3
Легкость отела дочерей	1.3%	70%R	0
Кол-во мертворожденных по быку	4.8%	63%R	3
Кол-во мертворожденных у дочерей	3.0%	63%R	0

Отец: Hurtgenlea Richard Charl-ET
Мать: 40197
ОМ: Butz-Hill Delta-Worth-ET
ММ: Farnear Cabrio 33593-ET

04/2021 ПОКАЗАТЕЛИ ТИПА ПО ДАННЫМ ГОЛШТИНСКОЙ АССОЦИАЦИИ			TPI +2929
PTAT +0.64 78% UDC+0.96 FLC+0.22 BSC -0.59 0 D 0 H			
Рост	-0.28	Низкий	Высокий
Телосложение	-0.41	Слабое	Сильное
Глубина туловища	-0.24	Мелкое	Глубокое
Молочный тип	+0.53	Тесный	Открытый
Угол наклона крестца	+0.58	Высокий	Низкий
Ширина крестца	+0.22	Узкий	Широкий
Задние конечности Вид сбоку	+0.46	Столбо-видные	Саблистые
Задние конечности Вид сзади	-0.07	Прямые	X образн.
Угол постановки копыт	-0.16	Пологий	Крутой
Оценка конечностей	+0.24	Низкая	Высокая
Переднее прикрепление вымени	+1.05	Слабое	Сильное
Высота зад. прикрепления вымени	+1.52	Низко	Высоко
Ширина зад. прикрепления вымени	+1.14	Узкое	Широкое
Центральная связка	+0.13	Слабая	Сильная
Глубина вымени	+0.44	Глубокое	Мелкая
Расположение передних сосков	-0.14	Удалены	Сближены
Расположение задних сосков	+0.01	Удалены	Сближены
Длина сосков	-1.08	Короткие	Длинные

SexedULTRA 4M EcoFeed 104 - Rel. 56 %

522HO04469 CASIMIR НОВЫЙ

Рег. №: HONLD000737303054 **Дата рожд.:** 03/15/2020
RHA: 000 % BB A2A2

Dgf Casimir
Mojo x Helix x Supershot



MMM: Dg Candide

04/2021	ГЕНОМНАЯ ОЦЕНКА CDCB				NM$ +724
Молоко	+786	76%R	Fluid Merit $		+605
Жир	+69	+0.13%	Cheese Merit $		+781
Белок	+54	+0.10%	Grazing Merit $		+671
SCS	2.63	74%R	Конверсия корма	-1	FI +2.1
PL	+6.0	73%R	Жизне-способность	+2.1	69% Rel
DPR	+2.0	73%R	EFI	9.6%	GFI 10.3%
HCR	+0.2				
CCR	+2.9			0 D 0 H	100% US

04/2021	ДАННЫЕ ПО ОТЕЛУ		SCE 2.3 %
Легкость отела по быку	2.3%	62%R	0
Легкость отела дочерей	1.9%	56%R	0
Кол-во мертворожденных по быку	5.5%	57%R	0
Кол-во мертворожденных у дочерей	4.7%	54%R	0

Отец: Dexpro Mojo
Мать: Dg Camee
ОМ: Aot Silver Helix-ET
ММ: Dg Caylee

04/2021 ПОКАЗАТЕЛИ ТИПА ПО ДАННЫМ ГОЛШТИНСКОЙ АССОЦИАЦИИ			TPI +2928
PTAT +1.50 74% UDC+1.23 FLC+0.86 BSC +1.12 0 D 0 H			
Рост	+1.84	Низкий	Высокий
Телосложение	+1.15	Слабое	Сильное
Глубина туловища	+0.70	Мелкое	Глубокое
Молочный тип	+0.69	Тесный	Открытый
Угол наклона крестца	+0.47	Высокий	Низкий
Ширина крестца	+0.78	Узкий	Широкий
Задние конечности Вид сбоку	-1.31	Столбо-видные	Саблистые
Задние конечности Вид сзади	+1.37	Прямые	X образн.
Угол постановки копыт	+1.68	Пологий	Крутой
Оценка конечностей	+1.14	Низкая	Высокая
Переднее прикрепление вымени	+1.49	Слабое	Сильное
Высота зад. прикрепления вымени	+1.55	Низко	Высоко
Ширина зад. прикрепления вымени	+1.88	Узкое	Широкое
Центральная связка	+1.31	Слабая	Сильная
Глубина вымени	+1.52	Глубокое	Мелкая
Расположение передних сосков	+0.81	Удалены	Сближены
Расположение задних сосков	+1.04	Удалены	Сближены
Длина сосков	-0.12	Короткие	Длинные

551HO03903 POWERHOUSE

Рег. №: HO840003146617520 **Дата рожд.:** 09/17/2018
RHA: 99 % DMS: 345.456 aAa: 435 AB A2A2

ST Gen Powerhouse-ET TC
Charl x Modesty x Delta





Мать: St Gen 78634-ET

04/2021	ГЕНОМНАЯ ОЦЕНКА CDCB				NM$ +835
Молоко	+1530	79%R	Fluid Merit $		+777
Жир	+113	+0.18%	Cheese Merit $		+862
Белок	+63	+0.05%	Grazing Merit $		+711
SCS	3.07	77%R	Конверсия корма	-2	FI -0.7
PL	+4.4	75%R	Жизне-способность	+0.8	70% Rel
DPR	-1.5	73%R	EFI	9.8%	GFI 10.2%
HCR	-0.6				
CCR	+0.0			0 D 0 H	100% US

04/2021	ДАННЫЕ ПО ОТЕЛУ		SCE 1.7 %
Легкость отела по быку	1.7%	62%R	0
Легкость отела дочерей	1.8%	61%R	0
Кол-во мертворожденных по быку	5.4%	58%R	0
Кол-во мертворожденных у дочерей	5.1%	59%R	0

Отец: Hurtgenlea Richard Charl-ET
Мать: St Gen 78634-ET
02-03 2x 330d 26150m 4.1 1070f 3.4 884p
ОМ: Bacon-Hill Pety Modesty-ET
ММ: St Genomicpro 63124

04/2021 ПОКАЗАТЕЛИ ТИПА ПО ДАННЫМ ГОЛШТИНСКОЙ АССОЦИАЦИИ			TPI +2928
PTAT +0.88 78% UDC+1.00 FLC+0.78 BSC -1.58 0 D 0 H			
Рост	-0.34	Низкий	Высокий
Телосложение	-0.95	Слабое	Сильное
Глубина туловища	-0.58	Мелкое	Глубокое
Молочный тип	+1.44	Тесный	Открытый
Угол наклона крестца	-1.07	Высокий	Низкий
Ширина крестца	-0.58	Узкий	Широкий
Задние конечности Вид сбоку	+0.64	Столбо-видные	Саблистые
Задние конечности Вид сзади	+0.53	Прямые	X образн.
Угол постановки копыт	+0.48	Пологий	Крутой
Оценка конечностей	+0.71	Низкая	Высокая
Переднее прикрепление вымени	+1.01	Слабое	Сильное
Высота зад. прикрепления вымени	+1.58	Низко	Высоко
Ширина зад. прикрепления вымени	+1.56	Узкое	Широкое
Центральная связка	-0.33	Слабая	Сильная
Глубина вымени	+0.14	Глубокое	Мелкая
Расположение передних сосков	+0.29	Удалены	Сближены
Расположение задних сосков	+0.15	Удалены	Сближены
Длина сосков	-0.95	Короткие	Длинные

SexedULTRA 4M



ST♂♀®

4M™

БУДЬТЕ УВЕРЕНЫ
В ТОЧНОСТИ РЕЗУЛЬТАТА
И ВАШИХ ЦЕЛЯХ
ВОСПРОИЗВОДСТВА СТАДА!

90%
И ВЫШЕ
ТОЧНОСТЬ ПОЛА ТЕЛЯТ

mail@cogentrus.ru | www.cogentrus.ru | +7 (4722) 20-17-96, 20-17-98

Следите за нами на:
facebook.com/cogentrus
cogent_rus

551HO04307 BIG DEAL НОВЫЙ

Рег. №: HO840003010353767 **Дата рожд.:** 12/17/2019
RHA: 99 % aAa: 234 BE A1A2

Genosource Big Deal-ET TC
Guzman x Dynamo x Monterey

04/2021	ГЕНОМНАЯ ОЦЕНКА CDCB				NM$ +781
Молоко	+1182	77%R	Fluid Merit $		+681
Жир	+94	+0.17%	Cheese Merit $		+829
Белок	+62	+0.09%	Grazing Merit $		+649
SCS	2.77	75%R	Конверсия корма	-2	FI -1.3
PL	+4.6	73%R	Жизне-способность	+1.3	69% Rel
DPR	-1.9	73%R	EFI	9.3%	GFI 10.8%
HCR	+0.4				
CCR	-0.5			0 D 0 H	100% US

04/2021	ДАННЫЕ ПО ОТЕЛУ		SCE 1.7 %
Легкость отела по быку	1.7%	61%R	0
Легкость отела дочерей	1.6%	57%R	0
Кол-во мертворожденных по быку	5.6%	56%R	0
Кол-во мертворожденных у дочерей	4.9%	54%R	0

Отец: Genosource Guzman-ET
Мать: Genosource Dreaming Big-ET VG-86
ОМ: Mr Rubicon Dynamo-ET
ММ: Tjr Genosource 31955-ET

04/2021	ПОКАЗАТЕЛИ ТИПА ПО ДАННЫМ ГОЛШТИНСКОЙ АССОЦИАЦИИ		TPI +2923
PTAT +1.81 76%	UDC+1.50 FLC+0.80 BSC -0.31 0 D 0 H		
Рост	+1.08	Низкий	Высокий
Телосложение	+0.05	Слабое	Сильное
Глубина туловища	+0.42	Мелкое	Глубокое
Молочный тип	+2.04	Тесный	Открытый
Угол наклона крестца	-1.10	Высокий	Низкий
Ширина крестца	+1.96	Узкий	Широкий
Задние конечности Вид сбоку	+0.71	Столбо-видные	Саблистые
Задние конечности Вид сзади	+0.96	Прямые	X образн.
Угол постановки копыт	+0.90	Пологий	Крутой
Оценка конечностей	+1.00	Низкая	Высокая
Переднее прикрепление вымени	+1.37	Слабое	Сильное
Высота зад. прикрепления вымени	+2.06	Низко	Высоко
Ширина зад. прикрепления вымени	+2.57	Узкое	Широкое
Центральная связка	+1.02	Слабая	Сильная
Глубина вымени	+0.95	Глубокое	Мелкая
Расположение передних сосков	+0.66	Удалены	Сближены
Расположение задних сосков	+0.67	Удалены	Сближены
Длина сосков	+0.04	Короткие	Длинные



Мать: Genosource Dreaming Big-ET

ВЫМЯ ДЛЯ РОБОТОВ

551HO04323 PISMO

Рег. №: HO840003207770974 **Дата рожд.:** 09/06/2019
RHA: 99 % DMS: 234.345 aAa: 324 AB A2A2

Fb Aristcrat Pismo-ET TC
Aristocrat x Imax x Jedi

LEGEND

4M HIGH PURITY

04/2021	ГЕНОМНАЯ ОЦЕНКА CDCB				NM$ +735
Молоко	+1379	76%R	Fluid Merit $		+658
Жир	+90	+0.13%	Cheese Merit $		+772
Белок	+62	+0.07%	Grazing Merit $		+639
SCS	2.85	75%R	Конверсия корма	-2	FI +0.3
PL	+4.3	74%R	Жизне-способность	+0.5	69% Rel
DPR	-0.6	73%R	EFI	9.8%	GFI 11.0%
HCR	+1.4				
CCR	+1.2			0 D 0 H	100% US

04/2021	ДАННЫЕ ПО ОТЕЛУ		SCE 2.1 %
Легкость отела по быку	2.1%	62%R	0
Легкость отела дочерей	1.9%	57%R	0
Кол-во мертворожденных по быку	5.9%	58%R	0
Кол-во мертворожденных у дочерей	5.0%	54%R	0

Отец: Mr Frazzled Aristocrat-ET
Мать: Westcoast Imax Faria 6141
ОМ: Silverridge V Imax
ММ: Pine-TRee Jedi 9882faria-ET

04/2021	ПОКАЗАТЕЛИ ТИПА ПО ДАННЫМ ГОЛШТИНСКОЙ АССОЦИАЦИИ		TPI +2922
PTAT +1.50 75%	UDC+1.73 FLC-0.19 BSC +0.88 0 D 0 H		
Рост	+1.39	Низкий	Высокий
Телосложение	+0.95	Слабое	Сильное
Глубина туловища	+0.89	Мелкое	Глубокое
Молочный тип	+1.04	Тесный	Открытый
Угол наклона крестца	-0.13	Высокий	Низкий
Ширина крестца	+1.73	Узкий	Широкий
Задние конечности Вид сбоку	+0.40	Столбо-видные	Саблистые
Задние конечности Вид сзади	-0.02	Прямые	X образн.
Угол постановки копыт	+0.37	Пологий	Крутой
Оценка конечностей	+0.15	Низкая	Высокая
Переднее прикрепление вымени	+1.85	Слабое	Сильное
Высота зад. прикрепления вымени	+2.56	Низко	Высоко
Ширина зад. прикрепления вымени	+2.39	Узкое	Широкое
Центральная связка	+1.21	Слабая	Сильная
Глубина вымени	+1.51	Глубокое	Мелкая
Расположение передних сосков	+0.93	Удалены	Сближены
Расположение задних сосков	+1.49	Удалены	Сближены
Длина сосков	-0.85	Короткие	Длинные



MMM: Ocd Supersire 9882-ET

SexedULTRA 4M

A2/A2

551HO04237 UPTON

Рег. №: HO840003150687535 **Дата рожд.:** 10/29/2019
RHA: 99 % DMS: 234.123 AB A2A2

Pine-Tree Enfor Upton-ET TC TP TR
Enforce x Prophecy x Delta



04/2021	ГЕНОМНАЯ ОЦЕНКА CDCB				NM$ +778
Молоко	+976	77%R	Fluid Merit $		+694
Жир	+103	+0.23%	Cheese Merit $		+817
Белок	+52	+0.07%	Grazing Merit $		+677
SCS	2.87	75%R	Конверсия корма	-1	FI +0.3
PL	+4.6	74%R	Жизне-способность	+1.9	69% Rel
DPR	-0.6	73%R	EFI	9.9%	GFI 10.7%
HCR	+2.3				
CCR	+1.3			0 D 0 H	100% US

04/2021	ДАННЫЕ ПО ОТЕЛУ		SCE 2.4 %
Легкость отела по быку	2.4%	62%R	0
Легкость отела дочерей	1.9%	56%R	0
Кол-во мертворожденных по быку	5.9%	58%R	0
Кол-во мертворожденных у дочерей	4.0%	53%R	0

Отец: Sandy-Valley Enforce-ET
Мать: Pine-TRee 5976 Prop 7829-ET VG-85
ОМ: Pine-TRee Prophecy-ET TC TY
ММ: Sandy-Valley No Limit-ET

04/2021	ПОКАЗАТЕЛИ ТИПА ПО ДАННЫМ ГОЛШТИНСКОЙ АССОЦИАЦИИ		TPI +2921
PTAT +1.61 76%	UDC+1.03 FLC+0.63 BSC +0.16 0 D 0 H		
Рост	+1.04	Низкий	Высокий
Телосложение	+0.32	Слабое	Сильное
Глубина туловища	+0.51	Мелкое	Глубокое
Молочный тип	+1.33	Тесный	Открытый
Угол наклона крестца	-0.12	Высокий	Низкий
Ширина крестца	+1.64	Узкий	Широкий
Задние конечности Вид сбоку	+0.63	Столбо-видные	Саблистые
Задние конечности Вид сзади	+0.62	Прямые	X образн.
Угол постановки копыт	+0.44	Пологий	Крутой
Оценка конечностей	+0.90	Низкая	Высокая
Переднее прикрепление вымени	+1.07	Слабое	Сильное
Высота зад. прикрепления вымени	+1.64	Низко	Высоко
Ширина зад. прикрепления вымени	+1.83	Узкое	Широкое
Центральная связка	+0.46	Слабая	Сильная
Глубина вымени	+1.02	Глубокое	Мелкая
Расположение передних сосков	-0.12	Удалены	Сближены
Расположение задних сосков	-0.11	Удалены	Сближены
Длина сосков	-0.65	Короткие	Длинные

SexedULTRA 4M

EcoFeed 106 - Rel. 50 %

A2/A2

КОМПОНЕНТЫ

STgenetics

551HO03902 INDICATOR

Рег. №: HO840003146617481 **Дата рожд.:** 09/08/2018
RHA: 99 % DMS: 345.135 aAa: 315 BE A1A2

Delicious Char Indicator-ET TC
Charl x Numero Uno x Robust





MM: Miss Ocd Robst Delicious-ET

04/2021	ГЕНОМНАЯ ОЦЕНКА CDCB				NM$ +787
Молоко	+1456	80%R	Fluid Merit $		+749
Жир	+86	+0.10%	Cheese Merit $		+808
Белок	+52	+0.02%	Grazing Merit $		+700
SCS	2.69	79%R	Конверсия корма	-2	FI +0.9
PL	+6.1	76%R	Жизне-способность	+2.3	71% Rel
DPR	+0.4	75%R	EFI	9.5%	GFI 11.2%
HCR	+1.0				
CCR	+1.9				0 D 0 H 100% US

04/2021	ДАННЫЕ ПО ОТЕЛУ		SCE 1.2 %
Легкость отела по быку	1.2%	81%R	80
Легкость отела дочерей	1.5%	69%R	0
Кол-во мертворожденных по быку	5.4%	70%R	68
Кол-во мертворожденных у дочерей	5.8%	63%R	0

Отец: Hurtgenlea Richard Charl-ET
Мать: Ms Delicious Nightout 3-ETN VG-87
02-03 2x 305d 32970m 3.1 1029f 3.2 1055p
ОМ: Amighetti Numero Uno-ET TY
ММ: Miss Ocd Robst Delicious-ET VG-87 GMD DOM
02-05 2x 365d 33780m 3.3 1121f 3.1 1047p

04/2021 ПОКАЗАТЕЛИ ТИПА ПО ДАННЫМ ГОЛШТИНСКОЙ АССОЦИАЦИИ **TPI +2914**

PTAT +1.29 78% UDC+1.30 FLC-0.13 BSC -0.85 0 D 0 H

Рост	+0.27	Низкий	Высокий
Телосложение	-0.61	Слабое	Сильное
Глубина туловища	-0.18	Мелкое	Глубокое
Молочный тип	+1.41	Тесный	Открытый
Угол наклона крестца	-0.27	Высокий	Низкий
Ширина крестца	+1.19	Узкий	Широкий
Задние конечности Вид сбоку	+1.10	Столбо-видные	Саблистые
Задние конечности Вид сзади	-0.63	Прямые	Х образн.
Угол постановки копыт	+0.09	Пологий	Крутой
Оценка конечностей	+0.13	Низкая	Высокая
Переднее прикрепление вымени	+1.24	Слабое	Сильное
Высота зад. прикрепления вымени	+2.09	Низко	Высоко
Ширина зад. прикрепления вымени	+1.75	Узкое	Широкое
Центральная связка	+0.78	Слабая	Сильная
Глубина вымени	+0.71	Глубокое	Мелкая
Расположение передних сосков	+0.33	Удалены	Сближены
Расположение задних сосков	+0.40	Удалены	Сближены
Длина сосков	-1.29	Короткие	Длинные

SexedULTRA 4M EcoFeed 100 - Rel. 66 %

551HO04103 FABIO

Рег. №: HO840003143701574 **Дата рожд.:** 10/10/2019
RHA: 99 % DMS: 345.254 aAa: 342 AA A2A2

Delicious Charl Fabio-ET TC
Charl x Dynasty x Josuper





MM: Ms Mixer Jsuper 31845-ET

04/2021	ГЕНОМНАЯ ОЦЕНКА CDCB				NM$ +787
Молоко	+1049	79%R	Fluid Merit $		+717
Жир	+107	+0.23%	Cheese Merit $		+820
Белок	+50	+0.06%	Grazing Merit $		+699
SCS	2.86	77%R	Конверсия корма	-1	FI +0.3
PL	+4.3	75%R	Жизне-способность	+1.0	69% Rel
DPR	+0.0	74%R	EFI	9.9%	GFI 10.1%
HCR	-0.1				
CCR	+1.3				0 D 0 H 100% US

04/2021	ДАННЫЕ ПО ОТЕЛУ		SCE 2.3 %
Легкость отела по быку	2.3%	62%R	0
Легкость отела дочерей	2.1%	60%R	0
Кол-во мертворожденных по быку	5.5%	58%R	0
Кол-во мертворожденных у дочерей	4.9%	59%R	0

Отец: Hurtgenlea Richard Charl-ET
Мать: Ms Dynasty Mirage 37264
02-01 2x 305d 25540m 4.4 1121f 3.8 962p
ОМ: Mr Rubicon Dynasty-ET
ММ: Ms Mixer Jsuper 31845-ET

04/2021 ПОКАЗАТЕЛИ ТИПА ПО ДАННЫМ ГОЛШТИНСКОЙ АССОЦИАЦИИ **TPI +2914**

PTAT +1.31 78% UDC+1.34 FLC+0.27 BSC -0.27 0 D 0 H

Рост	+0.66	Низкий	Высокий
Телосложение	+0.01	Слабое	Сильное
Глубина туловища	+0.11	Мелкое	Глубокое
Молочный тип	+1.13	Тесный	Открытый
Угол наклона крестца	-0.30	Высокий	Низкий
Ширина крестца	+0.55	Узкий	Широкий
Задние конечности Вид сбоку	+0.78	Столбо-видные	Саблистые
Задние конечности Вид сзади	+0.41	Прямые	Х образн.
Угол постановки копыт	+0.48	Пологий	Крутой
Оценка конечностей	+0.40	Низкая	Высокая
Переднее прикрепление вымени	+1.37	Слабое	Сильное
Высота зад. прикрепления вымени	+1.95	Низко	Высоко
Ширина зад. прикрепления вымени	+2.04	Узкое	Широкое
Центральная связка	+0.41	Слабая	Сильная
Глубина вымени	+0.85	Глубокое	Мелкая
Расположение передних сосков	+0.78	Удалены	Сближены
Расположение задних сосков	+0.83	Удалены	Сближены
Длина сосков	-0.80	Короткие	Длинные

EcoFeed 103 - Rel. 57 %

A2/A2

551HO03996 BETTERMENT

Рег. №: HO840003143701534 **Дата рожд.:** 08/14/2019
RHA: 99 % DMS: 345.135 aAa: 243 BB A1A2

Stgen Betterment-ET TC
Altazarek x Achiever x Jedi



HIGH PURITY



Мать: Winstar Achiever 4625-ET

04/2021	ГЕНОМНАЯ ОЦЕНКА CDCB				NM$ +832
Молоко	+840	77%R	Fluid Merit $		+738
Жир	+89	+0.20%	Cheese Merit $		+878
Белок	+49	+0.08%	Grazing Merit $		+745
SCS	2.66	75%R	Конверсия корма	-3	FI +1.6
PL	+6.4	73%R	Жизне-способность	+5.1	69% Rel
DPR	+1.2	73%R	EFI	9.4%	GFI 9.7%
HCR	+0.7				
CCR	+2.1				0 D 0 H 100% US

04/2021	ДАННЫЕ ПО ОТЕЛУ		SCE 1.4 %
Легкость отела по быку	1.4%	62%R	0
Легкость отела дочерей	1.8%	56%R	0
Кол-во мертворожденных по быку	4.4%	59%R	0
Кол-во мертворожденных у дочерей	4.7%	53%R	0

Отец: Koepon 9536 0
Мать: Winstar Achiever 4625-ET
ОМ: Abs Achiever-ET TY
ММ: Seagull-Bay Jedi 947-ET

04/2021 ПОКАЗАТЕЛИ ТИПА ПО ДАННЫМ ГОЛШТИНСКОЙ АССОЦИАЦИИ **TPI +2911**

PTAT +0.17 75% UDC+0.64 FLC-0.01 BSC -0.37 0 D 0 H

Рост	-0.37	Низкий	Высокий
Телосложение	-0.33	Слабое	Сильное
Глубина туловища	-0.68	Мелкое	Глубокое
Молочный тип	-0.44	Тесный	Открытый
Угол наклона крестца	+0.48	Высокий	Низкий
Ширина крестца	-1.16	Узкий	Широкий
Задние конечности Вид сбоку	-0.92	Столбо-видные	Саблистые
Задние конечности Вид сзади	-0.19	Прямые	Х образн.
Угол постановки копыт	+0.42	Пологий	Крутой
Оценка конечностей	-0.06	Низкая	Высокая
Переднее прикрепление вымени	+0.66	Слабое	Сильное
Высота зад. прикрепления вымени	+0.57	Низко	Высоко
Ширина зад. прикрепления вымени	+0.62	Узкое	Широкое
Центральная связка	+0.00	Слабая	Сильная
Глубина вымени	+0.68	Глубокое	Мелкая
Расположение передних сосков	-0.17	Удалены	Сближены
Расположение задних сосков	+0.15	Удалены	Сближены
Длина сосков	+0.27	Короткие	Длинные

SexedULTRA 4M EcoFeed 105 - Rel. 41 %

ЛЕГКОСТЬ ОТЕЛА · БЫК ДЕЛАЮЩИЙ СТАДО ОДНОРОДНЫМ · ЗДОРОВЬЕ +

551HO04340 DUMAS НОВЫЙ

Рег. №: HO840003211635085 **Дата рожд.:** 01/23/2020
RHA: 99 % aAa: 231 BB A1A2

Fb 435527 Heroic Dumas-ET TC
Heroic x Kanzo x Jedi

04/2021	ГЕНОМНАЯ ОЦЕНКА CDCB				NM$ +802
Молоко	+713	77%R	Fluid Merit $		+703
Жир	+102	+0.26%	Cheese Merit $		+848
Белок	+48	+0.09%	Grazing Merit $		+713
SCS	2.84	75%R	Конверсия корма	-1	FI +0.2
PL	+4.9	73%R	Жизне-способность	+0.6	69% Rel
DPR	-0.1	73%R	EFI	9.5%	GFI 11.1%
HCR	+1.1				
CCR	+0.4			0 D 0 H	100% US

04/2021	ДАННЫЕ ПО ОТЕЛУ		SCE 1.5 %
Легкость отела по быку	1.5%	60%R	0
Легкость отела дочерей	2.0%	56%R	0
Кол-во мертворожденных по быку	5.2%	54%R	0
Кол-во мертворожденных у дочерей	4.5%	54%R	0

Отец: Pine-TRee Heroic-ET
Мать: Fb 7051 Kanzo 435527-ET
ОМ: Bomaz Damien Kanzo-ET
ММ: Pine-TRee 6481 Jedi 7051-ET

04/2021	ПОКАЗАТЕЛИ ТИПА ПО ДАННЫМ ГОЛШТИНСКОЙ АССОЦИАЦИИ			TPI +2909
PTAT +1.11 74%	UDC+1.66 FLC+0.47 BSC -1.33 0 D 0 H			
Рост	-0.52	Низкий		Высокий
Телосложение	-0.77	Слабое		Сильное
Глубина туловища	-0.36	Мелкое		Глубокое
Молочный тип	+1.29	Тесный		Открытый
Угол наклона крестца	-0.79	Высокий		Низкий
Ширина крестца	-0.13	Узкий		Широкий
Задние конечности Вид сбоку	-0.74	Столбо-видные		Саблистые
Задние конечности Вид сзади	+0.04	Прямые		Х образн.
Угол постановки копыт	+0.38	Пологий		Крутой
Оценка конечностей	+0.42	Низкая		Высокая
Переднее прикрепление вымени	+1.17	Слабое		Сильное
Высота зад. прикрепления вымени	+1.91	Низко		Высоко
Ширина зад. прикрепления вымени	+2.02	Узкое		Широкое
Центральная связка	+1.71	Слабая		Сильная
Глубина вымени	+0.54	Глубокое		Мелкая
Расположение передних сосков	+1.76	Удалены		Сближены
Расположение задних сосков	+2.15	Удалены		Сближены
Длина сосков	-0.72	Короткие		Длинные

551HO04316 HAGGARD НОВЫЙ

Рег. №: HO840003206094230 **Дата рожд.:** 02/10/2020
RHA: 99 % aAa: 432 AA A2A2

Genosource Haggard-ET TC
Josuper x High Noon x True Grit

04/2021	ГЕНОМНАЯ ОЦЕНКА CDCB				NM$ +816
Молоко	+1927	79%R	Fluid Merit $		+774
Жир	+110	+0.12%	Cheese Merit $		+836
Белок	+69	+0.03%	Grazing Merit $		+672
SCS	2.92	77%R	Конверсия корма	-2	FI -1.3
PL	+4.5	76%R	Жизне-способность	+0.8	72% Rel
DPR	-2.1	76%R	EFI	9.4%	GFI 10.5%
HCR	+0.4				
CCR	-0.9			0 D 0 H	100% US

04/2021	ДАННЫЕ ПО ОТЕЛУ		SCE 1.5 %
Легкость отела по быку	1.5%	62%R	0
Легкость отела дочерей	2.4%	61%R	0
Кол-во мертворожденных по быку	4.7%	59%R	0
Кол-во мертворожденных у дочерей	5.4%	60%R	0

Отец: Uecker Supersire Josuper-ET
Мать: Genosource Hadley 8050-ET
ОМ: Mr Detour High Noon-ET
ММ: Genosource Tgrit 38430

04/2021	ПОКАЗАТЕЛИ ТИПА ПО ДАННЫМ ГОЛШТИНСКОЙ АССОЦИАЦИИ			TPI +2901
PTAT +0.90 78%	UDC+0.69 FLC+0.24 BSC -0.68 0 D 0 H			
Рост	+0.25	Низкий		Высокий
Телосложение	+0.05	Слабое		Сильное
Глубина туловища	+0.15	Мелкое		Глубокое
Молочный тип	+1.62	Тесный		Открытый
Угол наклона крестца	-0.97	Высокий		Низкий
Ширина крестца	-0.15	Узкий		Широкий
Задние конечности Вид сбоку	+0.35	Столбо-видные		Саблистые
Задние конечности Вид сзади	+0.09	Прямые		Х образн.
Угол постановки копыт	-0.19	Пологий		Крутой
Оценка конечностей	+0.37	Низкая		Высокая
Переднее прикрепление вымени	+0.21	Слабое		Сильное
Высота зад. прикрепления вымени	+1.62	Низко		Высоко
Ширина зад. прикрепления вымени	+2.20	Узкое		Широкое
Центральная связка	-0.14	Слабая		Сильная
Глубина вымени	-0.39	Глубокое		Мелкая
Расположение передних сосков	-0.38	Удалены		Сближены
Расположение задних сосков	-0.49	Удалены		Сближены
Длина сосков	-0.93	Короткие		Длинные

551HO04299 BIDDER

Рег. №: HO840003131225225 **Дата рожд.:** 09/18/2019
RHA: 99 % DMS: 135.561 aAa: 231 AA A1A2

Genosource Bidder-ET TC
x Dynamo x Monterey





Мать: Genosource Dreaming Big-ET

04/2021	ГЕНОМНАЯ ОЦЕНКА CDCB				NM$ +756
Молоко	+1451	77%R	Fluid Merit $		+745
Жир	+67	+0.04%	Cheese Merit $		+765
Белок	+43	-0.01%	Grazing Merit $		+650
SCS	2.57	75%R	Конверсия корма	-1	FI +0.4
PL	+7.6	73%R	Жизне-способность	+3.9	68% Rel
DPR	-0.2	72%R	EFI	9.2%	GFI 9.9%
HCR	+1.6				
CCR	+1.0			0 D 0 H	100% US

04/2021	ДАННЫЕ ПО ОТЕЛУ		SCE 2.1 %
Легкость отела по быку	2.1%	54%R	0
Легкость отела дочерей	1.6%	52%R	0
Кол-во мертворожденных по быку	6.1%	50%R	0
Кол-во мертворожденных у дочерей	5.5%	51%R	0

Отец: Mr Genosource Nlb Feeney-ET
Мать: Genosource Dreaming Big-ET VG-86
ОМ: Mr Rubicon Dynamo-ET
ММ: Tjr Genosource 31955-ET

04/2021	ПОКАЗАТЕЛИ ТИПА ПО ДАННЫМ ГОЛШТИНСКОЙ АССОЦИАЦИИ			TPI +2900
PTAT +1.75 75%	UDC+2.11 FLC+0.92 BSC -0.99 0 D 0 H			
Рост	+0.43	Низкий		Высокий
Телосложение	-0.66	Слабое		Сильное
Глубина туловища	-0.11	Мелкое		Глубокое
Молочный тип	+1.79	Тесный		Открытый
Угол наклона крестца	-1.26	Высокий		Низкий
Ширина крестца	+1.42	Узкий		Широкий
Задние конечности Вид сбоку	+0.29	Столбо-видные		Саблистые
Задние конечности Вид сзади	+0.68	Прямые		Х образн.
Угол постановки копыт	+0.78	Пологий		Крутой
Оценка конечностей	+1.03	Низкая		Высокая
Переднее прикрепление вымени	+1.92	Слабое		Сильное
Высота зад. прикрепления вымени	+2.54	Низко		Высоко
Ширина зад. прикрепления вымени	+2.30	Узкое		Широкое
Центральная связка	+1.89	Слабая		Сильная
Глубина вымени	+1.73	Глубокое		Мелкая
Расположение передних сосков	+1.30	Удалены		Сближены
Расположение задних сосков	+1.76	Удалены		Сближены
Длина сосков	-0.20	Короткие		Длинные

EcoFeed 101 - Rel. 48 %

551HO03875 WATERS

Рег. №: HO840003146617459 **Дата рожд.:** 09/05/2018
RHA: 99 % DMS: 126.561 aAa: 243 AA A2A2

Delicious Charl Waters-ET TC
Charl x Numero Uno x Robust





MM: Miss Ocd Robst Delicious-ET

04/2021	ГЕНОМНАЯ ОЦЕНКА CDCB				NM$ +810
Молоко	+842	79%R	Fluid Merit $		+728
Жир	+95	+0.22%	Cheese Merit $		+849
Белок	+47	+0.07%	Grazing Merit $		+763
SCS	2.82	78%R	Конверсия корма	-2	FI +2.0
PL	+5.0	76%R	Жизне-способность	+2.2	71% Rel
DPR	+1.6	74%R	EFI	9.5%	GFI 10.8%
HCR	+2.4				
CCR	+3.2			0 D 0 H	100% US

04/2021	ДАННЫЕ ПО ОТЕЛУ		SCE 1.4 %
Легкость отела по быку	1.4%	87%R	219
Легкость отела дочерей	1.4%	70%R	0
Кол-во мертворожденных по быку	4.9%	78%R	183
Кол-во мертворожденных у дочерей	5.0%	63%R	0

Отец: Hurtgenlea Richard Charl-ET
Мать: Ms Nightout 1-ETN
ОМ: Amighetti Numero Uno-ET TY
ММ: Miss Ocd Robst Delicious-ET VG-87 GMD DOM 02-05 2x 365d 33780m 3.3 1121f 3.1 1047p

04/2021 ПОКАЗАТЕЛИ ТИПА ПО ДАННЫМ ГОЛШТИНСКОЙ АССОЦИАЦИИ **TPI +2899**

PTAT +0.36 78% UDC+1.23 FLC-0.21 BSC -1.54 0 D 0 H

Рост	-1.08	Низкий	Высокий
Телосложение	-1.38	Слабое	Сильное
Глубина туловища	-1.41	Мелкое	Глубокое
Молочный тип	+0.45	Тесный	Открытый
Угол наклона крестца	-0.32	Высокий	Низкий
Ширина крестца	+0.16	Узкий	Широкий
Задние конечности Вид сбоку	+0.90	Столбо-видные	Саблистые
Задние конечности Вид сзади	-0.86	Прямые	Х образн.
Угол постановки копыт	-0.41	Пологий	Крутой
Оценка конечностей	-0.27	Низкая	Высокая
Переднее прикрепление вымени	+0.81	Слабое	Сильное
Высота зад. прикрепления вымени	+1.64	Низко	Высоко
Ширина зад. прикрепления вымени	+1.47	Узкое	Широкое
Центральная связка	+0.50	Слабая	Сильная
Глубина вымени	+0.27	Глубокое	Мелкая
Расположение передних сосков	+0.82	Удалены	Сближены
Расположение задних сосков	+0.77	Удалены	Сближены
Длина сосков	-1.77	Короткие	Длинные

SexedULTRA 4M

A2/A2

522HO04108 LANNISTER

Рег. №: HOGBR162206600660 **Дата рожд.:** 03/20/2019
RHA: 000 % BB A1A2

Cogent Hrc Lannister
Charl x Modesty x Racer



Сестра матери: Snowbiz N Uno Lena EX91

04/2021	ГЕНОМНАЯ ОЦЕНКА CDCB				NM$ +771
Молоко	+594	79%R	Fluid Merit $		+675
Жир	+96	+0.26%	Cheese Merit $		+815
Белок	+44	+0.09%	Grazing Merit $		+728
SCS	2.90	77%R	Конверсия корма	+0	FI +2.0
PL	+4.6	75%R	Жизне-способность	+2.0	70% Rel
DPR	+2.0	74%R	EFI	9.5%	GFI 10.9%
HCR	+0.3				
CCR	+2.7			0 D 0 H	100% US

04/2021	ДАННЫЕ ПО ОТЕЛУ		SCE 1.7 %
Легкость отела по быку	1.7%	62%R	0
Легкость отела дочерей	1.8%	61%R	0
Кол-во мертворожденных по быку	5.3%	59%R	0
Кол-во мертворожденных у дочерей	4.2%	59%R	0

Отец: Hurtgenlea Richard Charl-ET
Мать: Fairmont Modesty Lemon-ET
ОМ: Bacon-Hill Pety Modesty-ET
ММ: Oconnors Racer Lorena VG-85

04/2021 ПОКАЗАТЕЛИ ТИПА ПО ДАННЫМ ГОЛШТИНСКОЙ АССОЦИАЦИИ **TPI +2896**

PTAT +0.77 77% UDC+0.98 FLC+0.80 BSC -0.31 0 D 0 H

Рост	-0.54	Низкий	Высокий
Телосложение	-0.20	Слабое	Сильное
Глубина туловища	-0.33	Мелкое	Глубокое
Молочный тип	-0.10	Тесный	Открытый
Угол наклона крестца	-0.41	Высокий	Низкий
Ширина крестца	-0.36	Узкий	Широкий
Задние конечности Вид сбоку	+0.39	Столбо-видные	Саблистые
Задние конечности Вид сзади	+0.48	Прямые	Х образн.
Угол постановки копыт	+0.52	Пологий	Крутой
Оценка конечностей	+0.69	Низкая	Высокая
Переднее прикрепление вымени	+1.60	Слабое	Сильное
Высота зад. прикрепления вымени	+1.08	Низко	Высоко
Ширина зад. прикрепления вымени	+0.39	Узкое	Широкое
Центральная связка	-0.26	Слабая	Сильная
Глубина вымени	+0.82	Глубокое	Мелкая
Расположение передних сосков	+0.69	Удалены	Сближены
Расположение задних сосков	+0.46	Удалены	Сближены
Длина сосков	-0.65	Короткие	Длинные

551HO04147 MERVEN

Рег. №: HO840003201862928 **Дата рожд.:** 01/20/2019
RHA: 99 % DMS: 135.345 aAa: 423 AB A1A2

Winstar Crim Merven-ET TC
Crimson x Medley x Octoberfest





MMM: Ssi Moonray Myesha-ET

04/2021	ГЕНОМНАЯ ОЦЕНКА CDCB				NM$ +836
Молоко	+1454	78%R	Fluid Merit $		+755
Жир	+119	+0.21%	Cheese Merit $		+874
Белок	+65	+0.07%	Grazing Merit $		+702
SCS	2.83	76%R	Конверсия корма	-2	FI -0.5
PL	+4.2	74%R	Жизне-способность	+2.5	69% Rel
DPR	-1.3	73%R	EFI	9.2%	GFI 9.6%
HCR	+1.8				
CCR	-0.5			0 D 0 H	100% US

04/2021	ДАННЫЕ ПО ОТЕЛУ		SCE 2.1 %
Легкость отела по быку	2.1%	62%R	0
Легкость отела дочерей	2.2%	60%R	0
Кол-во мертворожденных по быку	5.8%	59%R	0
Кол-во мертворожденных у дочерей	4.9%	58%R	0

Отец: Abs Crimson-ET
Мать: Winstar Medley 4365-ET
ОМ: Abs Medley-ET
ММ: Triplecrown Jw Ofest 142-ET VG-87

04/2021 ПОКАЗАТЕЛИ ТИПА ПО ДАННЫМ ГОЛШТИНСКОЙ АССОЦИАЦИИ **TPI +2892**

PTAT +0.03 75% UDC-0.39 FLC+0.37 BSC -0.17 0 D 0 H

Рост	-0.41	Низкий	Высокий
Телосложение	+0.46	Слабое	Сильное
Глубина туловища	+0.44	Мелкое	Глубокое
Молочный тип	+0.87	Тесный	Открытый
Угол наклона крестца	-0.71	Высокий	Низкий
Ширина крестца	-0.19	Узкий	Широкий
Задние конечности Вид сбоку	-1.43	Столбо-видные	Саблистые
Задние конечности Вид сзади	+1.06	Прямые	Х образн.
Угол постановки копыт	+0.38	Пологий	Крутой
Оценка конечностей	+0.08	Низкая	Высокая
Переднее прикрепление вымени	-0.69	Слабое	Сильное
Высота зад. прикрепления вымени	-0.37	Низко	Высоко
Ширина зад. прикрепления вымени	+0.87	Узкое	Широкое
Центральная связка	-0.42	Слабая	Сильная
Глубина вымени	-1.81	Глубокое	Мелкая
Расположение передних сосков	+0.28	Удалены	Сближены
Расположение задних сосков	+0.51	Удалены	Сближены
Длина сосков	+0.62	Короткие	Длинные

SexedULTRA 4M

551HO03843 BREAKOUT

Рег. №: HO840003007971592 **Дата рожд.:** 12/08/2018
RHA: 99 % aAa: 243 AA A2A2

Stgen Breakout-ET TC
Charl x Frazzled x Rubicon

04/2021	ГЕНОМНАЯ ОЦЕНКА CDCB				NM$ +785
Молоко	+1771	79%R	Fluid Merit $		+759
Жир	+114	+0.15%	Cheese Merit $		+799
Белок	+59	+0.01%	Grazing Merit $		+648
SCS	2.80	77%R	Конверсия корма	-3	FI -1.5
PL	+3.7	75%R	Жизне-способность	-1.0	70% Rel
DPR	-2.6	74%R	EFI	9.6%	GFI 10.6%
HCR	+1.0				
CCR	-1.2			0 D 0 H	100% US

04/2021	ДАННЫЕ ПО ОТЕЛУ		SCE 2.2 %
Легкость отела по быку	2.2%	62%R	0
Легкость отела дочерей	2.8%	61%R	0
Кол-во мертворожденных по быку	5.8%	59%R	0
Кол-во мертворожденных у дочерей	5.2%	59%R	0

Отец: Hurtgenlea Richard Charl-ET
Мать: Ri-Val-Re Nacho Frazzled-ET
ОМ: Melarry Josuper Frazzled-ET
ММ: Pine-TRee 5931 Rubic 6799

04/2021	ПОКАЗАТЕЛИ ТИПА ПО ДАННЫМ ГОЛШТИНСКОЙ АССОЦИАЦИИ		TPI +2892
PTAT +1.08 78%	UDC+1.25 FLC+0.30 BSC -1.00 0 D 0 H		
Рост	+0.15	Низкий	Высокий
Телосложение	-0.61	Слабое	Сильное
Глубина туловища	-0.51	Мелкое	Глубокое
Молочный тип	+1.02	Тесный	Открытый
Угол наклона крестца	+0.24	Высокий	Низкий
Ширина крестца	-0.42	Узкий	Широкий
Задние конечности Вид сбоку	-0.93	Столбо-видные	Саблистые
Задние конечности Вид сзади	+0.37	Прямые	Х образн.
Угол постановки копыт	+0.50	Пологий	Крутой
Оценка конечностей	+0.31	Низкая	Высокая
Переднее прикрепление вымени	+1.23	Слабое	Сильное
Высота зад. прикрепления вымени	+2.11	Низко	Высоко
Ширина зад. прикрепления вымени	+1.68	Узкое	Широкое
Центральная связка	-0.21	Слабая	Сильная
Глубина вымени	+0.70	Глубокое	Мелкая
Расположение передних сосков	-0.04	Удалены	Сближены
Расположение задних сосков	+0.10	Удалены	Сближены
Длина сосков	-0.47	Короткие	Длинные

SexedULTRA 4M

A2/A2 ЭЛИТНОЕ ПРОИЗВОДСТВО

551HO03714 TWITCH

Рег. №: HO840003132353302 **Дата рожд.:** 08/23/2017
RHA: 100 % DMS: 345.456 aAa: 426 AB A1A1

Mr Farnear Helix Twitch-ET TC
Helix x Delta x Numero Uno





Мать: Ms Farnear Trudy Thyme-ET

04/2021	ГЕНОМНАЯ ОЦЕНКА CDCB				NM$ +735
Молоко	+1011	80%R	Fluid Merit $		+685
Жир	+100	+0.21%	Cheese Merit $		+759
Белок	+43	+0.04%	Grazing Merit $		+671
SCS	2.82	78%R	Конверсия корма	-2	FI +0.8
PL	+4.1	77%R	Жизне-способность	-1.0	73% Rel
DPR	+0.5	76%R	EFI	9.8%	GFI 11.1%
HCR	+0.4				
CCR	+1.2			0 D 0 H	100% US

04/2021	ДАННЫЕ ПО ОТЕЛУ		SCE 1.5 %
Легкость отела по быку	1.5%	97%R	1981
Легкость отела дочерей	1.7%	70%R	0
Кол-во мертворожденных по быку	5.1%	94%R	1684
Кол-во мертворожденных у дочерей	4.5%	63%R	0

Отец: Aot Silver Helix-ET
Мать: Ms Farnear Trudy Thyme-ET VG-86
ОМ: Mr Mogul Delta 1427-ET
ММ: Edg Trac Uno Trudy VG-85

04/2021	ПОКАЗАТЕЛИ ТИПА ПО ДАННЫМ ГОЛШТИНСКОЙ АССОЦИАЦИИ		TPI +2891
PTAT +1.50 80%	UDC+1.67 FLC+0.64 BSC -0.25 0 D 0 H		
Рост	+0.74	Низкий	Высокий
Телосложение	+0.15	Слабое	Сильное
Глубина туловища	+0.49	Мелкое	Глубокое
Молочный тип	+1.20	Тесный	Открытый
Угол наклона крестца	-0.87	Высокий	Низкий
Ширина крестца	-0.01	Узкий	Широкий
Задние конечности Вид сбоку	-0.41	Столбо-видные	Саблистые
Задние конечности Вид сзади	+0.41	Прямые	Х образн.
Угол постановки копыт	+1.27	Пологий	Крутой
Оценка конечностей	+0.82	Низкая	Высокая
Переднее прикрепление вымени	+1.40	Слабое	Сильное
Высота зад. прикрепления вымени	+2.43	Низко	Высоко
Ширина зад. прикрепления вымени	+2.12	Узкое	Широкое
Центральная связка	+1.26	Слабая	Сильная
Глубина вымени	+1.00	Глубокое	Мелкая
Расположение передних сосков	+1.45	Удалены	Сближены
Расположение задних сосков	+1.57	Удалены	Сближены
Длина сосков	-0.02	Короткие	Длинные

SexedULTRA 4M EcoFeed 103 - Rel. 58 %

EU

551HO03873 LUMINA

Рег. №: HO840003146617347 **Дата рожд.:** 08/18/2018
RHA: 99 % DMS: 135.345 aAa: 243 AB A1A2

ST Gen Charl Lumina-ET TC
Charl x Director x Davinci



04/2021	ГЕНОМНАЯ ОЦЕНКА CDCB				NM$ +766
Молоко	+902	79%R	Fluid Merit $		+693
Жир	+70	+0.12%	Cheese Merit $		+801
Белок	+45	+0.06%	Grazing Merit $		+719
SCS	2.69	77%R	Конверсия корма	+0	FI +2.7
PL	+7.0	75%R	Жизне-способность	+4.0	70% Rel
DPR	+2.5	74%R	EFI	9.4%	GFI 10.3%
HCR	+1.9				
CCR	+3.1			0 D 0 H	100% US

04/2021	ДАННЫЕ ПО ОТЕЛУ		SCE 1.8 %
Легкость отела по быку	1.8%	83%R	126
Легкость отела дочерей	1.9%	70%R	0
Кол-во мертворожденных по быку	5.2%	73%R	117
Кол-во мертворожденных у дочерей	4.9%	63%R	0

Отец: Hurtgenlea Richard Charl-ET
Мать: St Gen 77027-ET
ОМ: Mr Pre Director 57512-ET CD
ММ: Peak Paxton Dav 1008-ET

04/2021	ПОКАЗАТЕЛИ ТИПА ПО ДАННЫМ ГОЛШТИНСКОЙ АССОЦИАЦИИ		TPI +2890
PTAT +0.95 78%	UDC+1.17 FLC+0.13 BSC -0.55 0 D 0 H		
Рост	-0.08	Низкий	Высокий
Телосложение	-0.55	Слабое	Сильное
Глубина туловища	-0.57	Мелкое	Глубокое
Молочный тип	+0.39	Тесный	Открытый
Угол наклона крестца	-0.79	Высокий	Низкий
Ширина крестца	+0.55	Узкий	Широкий
Задние конечности Вид сбоку	+1.41	Столбо-видные	Саблистые
Задние конечности Вид сзади	-0.22	Прямые	Х образн.
Угол постановки копыт	+0.16	Пологий	Крутой
Оценка конечностей	+0.25	Низкая	Высокая
Переднее прикрепление вымени	+1.56	Слабое	Сильное
Высота зад. прикрепления вымени	+1.36	Низко	Высоко
Ширина зад. прикрепления вымени	+1.02	Узкое	Широкое
Центральная связка	+0.18	Слабая	Сильная
Глубина вымени	+1.14	Глубокое	Мелкая
Расположение передних сосков	+0.66	Удалены	Сближены
Расположение задних сосков	+0.28	Удалены	Сближены
Длина сосков	-0.82	Короткие	Длинные

SexedULTRA 4M EcoFeed 100 - Rel. 59 %

ПАСТБИЩНОЕ СОДЕРЖАНИЕ ЗДОРОВЬЕ ФЕРТИЛЬНОСТЬ ДОЧЕРЕЙ

STgenetics

522HO04246 COWBOY

Рег. №: HONLD000927928915 **Дата рожд.:** 06/30/2019
RHA: 000 % BB A2A2

Hul-Stein Butterbull
Crimson x Jedi x Rubicon

04/2021	ГЕНОМНАЯ ОЦЕНКА CDCB				NM$ +799
Молоко	+850	77%R	Fluid Merit $		+713
Жир	+91	+0.20%	Cheese Merit $		+841
Белок	+46	+0.07%	Grazing Merit $		+710
SCS	2.56	75%R	Конверсия корма	-2	FI +1.4
PL	+7.0	74%R	Жизне-способность	+3.4	69% Rel
DPR	+1.0	73%R	EFI	9.7%	GFI 10.0%
HCR	+0.6				
CCR	+2.9			0 D 0 H	100% US

04/2021	ДАННЫЕ ПО ОТЕЛУ		SCE 1.9 %
Легкость отела по быку	1.9%	62%R	0
Легкость отела дочерей	1.4%	59%R	0
Кол-во мертворожденных по быку	5.8%	58%R	0
Кол-во мертворожденных у дочерей	4.4%	57%R	0

Отец: Abs Crimson-ET
Мать: Hs Domela Butterfly
ОМ: S-S-I Montross Jedi-ET
ММ: Hul-Stein Callidora VG-86 (VG88 MS)

04/2021	ПОКАЗАТЕЛИ ТИПА ПО ДАННЫМ ГОЛШТИНСКОЙ АССОЦИАЦИИ			TPI +2890
PTAT +0.45 74%	UDC+0.40	FLC+0.19	BSC +0.09	0 D 0 H
Рост	+0.58	Низкий		Высокий
Телосложение	+0.24	Слабое		Сильное
Глубина туловища	+0.13	Мелкое		Глубокое
Молочный тип	+0.40	Тесный		Открытый
Угол наклона крестца	+1.13	Высокий		Низкий
Ширина крестца	-0.25	Узкий		Широкий
Задние конечности Вид сбоку	-2.43	Столбо-видные		Саблистые
Задние конечности Вид сзади	+0.63	Прямые		Х образн.
Угол постановки копыт	+1.17	Пологий		Крутой
Оценка конечностей	+0.28	Низкая		Высокая
Переднее прикрепление вымени	+0.42	Слабое		Сильное
Высота зад. прикрепления вымени	+0.12	Низко		Высоко
Ширина зад. прикрепления вымени	+0.72	Узкое		Широкое
Центральная связка	+0.56	Слабая		Сильная
Глубина вымени	+0.52	Глубокое		Мелкая
Расположение передних сосков	+1.17	Удалены		Сближены
Расположение задних сосков	+1.35	Удалены		Сближены
Длина сосков	-0.13	Короткие		Длинные

EcoFeed 100 - Rel. 49 %



3rd Dam Anderstrup DG Calico VG-86

551HO03935 VONN

Рег. №: HO840003201829369 **Дата рожд.:** 01/21/2019
RHA: 99 % DMS: 246.126 aAa: 345 BE A1A1

Wilra Marius Vonn-ET TC
Marius x Spectre x Rubicon



04/2021	ГЕНОМНАЯ ОЦЕНКА CDCB				NM$ +766
Молоко	+972	79%R	Fluid Merit $		+654
Жир	+103	+0.23%	Cheese Merit $		+821
Белок	+58	+0.10%	Grazing Merit $		+676
SCS	2.64	77%R	Конверсия корма	-3	FI +0.3
PL	+4.1	75%R	Жизне-способность	+0.2	70% Rel
DPR	-0.3	74%R	EFI	9.6%	GFI 10.4%
HCR	+0.9				
CCR	+1.7			0 D 0 H	100% US

04/2021	ДАННЫЕ ПО ОТЕЛУ		SCE 2.1 %
Легкость отела по быку	2.1%	62%R	0
Легкость отела дочерей	2.2%	61%R	0
Кол-во мертворожденных по быку	6.2%	59%R	0
Кол-во мертворожденных у дочерей	5.0%	59%R	0

Отец: Progenesis Marius
Мать: Wilra Charley 1421-ET
ОМ: De-Su 13050 Spectre-ET
ММ: Wilra Rubicon 1009

04/2021	ПОКАЗАТЕЛИ ТИПА ПО ДАННЫМ ГОЛШТИНСКОЙ АССОЦИАЦИИ			TPI +2889
PTAT +0.91 76%	UDC+0.45	FLC+0.16	BSC -0.16	0 D 0 H
Рост	+0.64	Низкий		Высокий
Телосложение	+0.36	Слабое		Сильное
Глубина туловища	+0.65	Мелкое		Глубокое
Молочный тип	+1.55	Тесный		Открытый
Угол наклона крестца	-0.05	Высокий		Низкий
Ширина крестца	+0.62	Узкий		Широкий
Задние конечности Вид сбоку	-0.91	Столбо-видные		Саблистые
Задние конечности Вид сзади	+0.08	Прямые		Х образн.
Угол постановки копыт	+0.35	Пологий		Крутой
Оценка конечностей	+0.37	Низкая		Высокая
Переднее прикрепление вымени	+0.22	Слабое		Сильное
Высота зад. прикрепления вымени	+1.12	Низко		Высоко
Ширина зад. прикрепления вымени	+1.81	Узкое		Широкое
Центральная связка	-0.14	Слабая		Сильная
Глубина вымени	-0.43	Глубокое		Мелкая
Расположение передних сосков	+0.28	Удалены		Сближены
Расположение задних сосков	-0.01	Удалены		Сближены
Длина сосков	-0.60	Короткие		Длинные

SexedULTRA 4M

КОМПОНЕНТЫ

551HO03849 HEIR

Рег. №: HO840003203845450 **Дата рожд.:** 01/01/2019
RHA: 99 % DMS: 135 aAa: 432 AB A2A2

Stgen Dedicate Heir-ET TC
Dedicate x Dearing x Balisto



LEGEND

4M HIGH PURITY



MM: Ms Dds Hope Balsto 18192-ET

04/2021	ГЕНОМНАЯ ОЦЕНКА CDCB				NM$ +825
Молоко	+473	77%R	Fluid Merit $		+710
Жир	+85	+0.23%	Cheese Merit $		+879
Белок	+45	+0.11%	Grazing Merit $		+764
SCS	2.81	75%R	Конверсия корма	+0	FI +1.9
PL	+6.9	74%R	Жизне-способность	+4.5	70% Rel
DPR	+1.7	74%R	EFI	9.1%	GFI 10.3%
HCR	+2.0				
CCR	+3.7			0 D 0 H	100% US

04/2021	ДАННЫЕ ПО ОТЕЛУ		SCE 2.0 %
Легкость отела по быку	2.0%	80%R	66
Легкость отела дочерей	1.7%	71%R	0
Кол-во мертворожденных по быку	6.2%	70%R	64
Кол-во мертворожденных у дочерей	5.1%	64%R	0

Отец: Mr Superhero Dedicate-ET
Мать: St Gen 74031-ET
01-11 2x 355d 32633 4.4 1436f 3.7 1196p
ОМ: Mr Day Dearing 1445-ET
ММ: Ms Dds Hope Balsto 18192-ET
02-00 2x 365d 23300m 5.2 1217f 3.9 908p

04/2021	ПОКАЗАТЕЛИ ТИПА ПО ДАННЫМ ГОЛШТИНСКОЙ АССОЦИАЦИИ			TPI +2888
PTAT +0.52 75%	UDC+1.27	FLC-0.19	BSC -1.85	0 D 0 H
Рост	-0.90	Низкий		Высокий
Телосложение	-1.71	Слабое		Сильное
Глубина туловища	-1.46	Мелкое		Глубокое
Молочный тип	+0.62	Тесный		Открытый
Угол наклона крестца	+0.44	Высокий		Низкий
Ширина крестца	-0.03	Узкий		Широкий
Задние конечности Вид сбоку	+1.29	Столбо-видные		Саблистые
Задние конечности Вид сзади	-0.76	Прямые		Х образн.
Угол постановки копыт	-0.72	Пологий		Крутой
Оценка конечностей	-0.18	Низкая		Высокая
Переднее прикрепление вымени	+1.24	Слабое		Сильное
Высота зад. прикрепления вымени	+1.23	Низко		Высоко
Ширина зад. прикрепления вымени	+1.24	Узкое		Широкое
Центральная связка	+0.21	Слабая		Сильная
Глубина вымени	+0.95	Глубокое		Мелкая
Расположение передних сосков	+0.11	Удалены		Сближены
Расположение задних сосков	-0.13	Удалены		Сближены
Длина сосков	+0.05	Короткие		Длинные

SexedULTRA 4M

ВЫМЯ ДЛЯ РОБОТОВ

551HO03970 MIAMI

Рег. №: HO840003147223731 **Дата рожд.:** 07/20/2018
RHA: 99 % DMS: 561 aAa: 243 BB A2A2

Farnear Miami-ET
Nightcap x Dynamo x Rubicon



MM: Farnear Marni 1307-ET

04/2021	ГЕНОМНАЯ ОЦЕНКА CDCB				NM$ +711
Молоко	+1167	79%R	Fluid Merit $		+636
Жир	+69	+0.08%	Cheese Merit $		+748
Белок	+54	+0.06%	Grazing Merit $		+621
SCS	2.73	77%R	Конверсия корма	-1	FI +0.3
PL	+5.3	75%R	Жизне-способность	+1.8	69% Rel
DPR	-0.3	74%R	EFI	9.4%	GFI 10.0%
HCR	+2.0				
CCR	+0.6			0 D 0 H	100% US

04/2021	ДАННЫЕ ПО ОТЕЛУ		SCE 1.6 %
Легкость отела по быку	1.6%	88%R	256
Легкость отела дочерей	1.3%	70%R	0
Кол-во мертворожденных по быку	5.5%	79%R	227
Кол-во мертворожденных у дочерей	4.0%	64%R	0

Отец: Mr Spring Nightcap 74636-ET
Мать: 40140
ОМ: Mr Rubicon Dynamo-ET
ММ: Farnear Marni 1307-ET EX-90

04/2021 ПОКАЗАТЕЛИ ТИПА ПО ДАННЫМ ГОЛШТИНСКОЙ АССОЦИАЦИИ				TPI +2882
PTAT +1.85 78% UDC+2.09 FLC+0.51 BSC -0.10 0 D 0 H				
Рост	+0.78	Низкий		Высокий
Телосложение	+0.21	Слабое		Сильное
Глубина туловища	+0.41	Мелкое		Глубокое
Молочный тип	+1.72	Тесный		Открытый
Угол наклона крестца	-0.65	Высокий		Низкий
Ширина крестца	+2.04	Узкий		Широкий
Задние конечности Вид сбоку	+0.86	Столбо-видные		Саблистые
Задние конечности Вид сзади	+0.47	Прямые		Х образн.
Угол постановки копыт	+0.42	Пологий		Крутой
Оценка конечностей	+0.73	Низкая		Высокая
Переднее прикрепление вымени	+1.75	Слабое		Сильное
Высота зад. прикрепления вымени	+2.71	Низко		Высоко
Ширина зад. прикрепления вымени	+2.97	Узкое		Широкое
Центральная связка	+1.98	Слабая		Сильная
Глубина вымени	+1.28	Глубокое		Мелкая
Расположение передних сосков	+1.55	Удалены		Сближены
Расположение задних сосков	+2.00	Удалены		Сближены
Длина сосков	-0.45	Короткие		Длинные

SexedULTRA 4M

A2/A2

551HO04327 PLAINVIEW НОВЫЙ

Рег. №: HO840003211634683 **Дата рожд.:** 11/24/2019
RHA: 99 % aAa: 423 AB A2A2

Fb Lotus Hero Plainview-ET TC
Heroic x Frazzled x Silver

04/2021	ГЕНОМНАЯ ОЦЕНКА CDCB				NM$ +763
Молоко	+1061	77%R	Fluid Merit $		+701
Жир	+109	+0.23%	Cheese Merit $		+793
Белок	+47	+0.05%	Grazing Merit $		+629
SCS	2.75	75%R	Конверсия корма	-1	FI -1.5
PL	+3.9	74%R	Жизне-способность	+0.8	69% Rel
DPR	-2.0	73%R	EFI	9.6%	GFI 10.5%
HCR	+0.9				
CCR	-1.9			0 D 0 H	100% US

04/2021	ДАННЫЕ ПО ОТЕЛУ		SCE 2.4 %
Легкость отела по быку	2.4%	60%R	0
Легкость отела дочерей	3.0%	56%R	0
Кол-во мертворожденных по быку	5.7%	54%R	0
Кол-во мертворожденных у дочерей	5.2%	54%R	0

Отец: Pine-TRee Heroic-ET
Мать: Peak Lotus-ET
ОМ: Melarry Josuper Frazzled-ET
ММ: Welcome Luxury-ET VG-85

04/2021 ПОКАЗАТЕЛИ ТИПА ПО ДАННЫМ ГОЛШТИНСКОЙ АССОЦИАЦИИ				TPI +2881
PTAT +1.39 75% UDC+1.82 FLC+0.41 BSC +0.05 0 D 0 H				
Рост	+0.53	Низкий		Высокий
Телосложение	+0.24	Слабое		Сильное
Глубина туловища	+0.21	Мелкое		Глубокое
Молочный тип	+0.80	Тесный		Открытый
Угол наклона крестца	-0.79	Высокий		Низкий
Ширина крестца	+0.65	Узкий		Широкий
Задние конечности Вид сбоку	-0.40	Столбо-видные		Саблистые
Задние конечности Вид сзади	+0.14	Прямые		Х образн.
Угол постановки копыт	+1.19	Пологий		Крутой
Оценка конечностей	+0.55	Низкая		Высокая
Переднее прикрепление вымени	+1.85	Слабое		Сильное
Высота зад. прикрепления вымени	+2.58	Низко		Высоко
Ширина зад. прикрепления вымени	+2.10	Узкое		Широкое
Центральная связка	+1.01	Слабая		Сильная
Глубина вымени	+1.17	Глубокое		Мелкая
Расположение передних сосков	+0.80	Удалены		Сближены
Расположение задних сосков	+1.40	Удалены		Сближены
Длина сосков	+0.00	Короткие		Длинные

EcoFeed 105 - Rel. 45 %

A2/A2

551HO04309 BLACKLIST

Рег. №: HO840003131224839 **Дата рожд.:** 12/22/2019
RHA: 99 % aAa: 351 BB A2A2

Genosource Blacklist-ET TC
Stryker x Delta-Worth x Nightcap



MMM: Ms Brody Jospr 32051-ET

04/2021	ГЕНОМНАЯ ОЦЕНКА CDCB				NM$ +729
Молоко	+540	76%R	Fluid Merit $		+626
Жир	+87	+0.23%	Cheese Merit $		+778
Белок	+43	+0.09%	Grazing Merit $		+656
SCS	2.72	74%R	Конверсия корма	-2	FI +1.0
PL	+4.6	73%R	Жизне-способность	+1.9	68% Rel
DPR	+0.2	72%R	EFI	9.2%	GFI 10.6%
HCR	+2.6				
CCR	+1.8			0 D 0 H	100% US

04/2021	ДАННЫЕ ПО ОТЕЛУ		SCE 1.9 %
Легкость отела по быку	1.9%	60%R	0
Легкость отела дочерей	2.6%	56%R	0
Кол-во мертворожденных по быку	5.6%	54%R	0
Кол-во мертворожденных у дочерей	5.4%	54%R	0

Отец: Farnear Stryker-ET
Мать: Genosource Bronze 8061-ET
ОМ: Butz-Hill Delta-Worth-ET
ММ: 40218 VG-85

04/2021 ПОКАЗАТЕЛИ ТИПА ПО ДАННЫМ ГОЛШТИНСКОЙ АССОЦИАЦИИ				TPI +2880
PTAT +1.47 73% UDC+2.05 FLC+0.11 BSC -0.13 0 D 0 H				
Рост	+0.03	Низкий		Высокий
Телосложение	+0.14	Слабое		Сильное
Глубина туловища	+0.08	Мелкое		Глубокое
Молочный тип	+1.02	Тесный		Открытый
Угол наклона крестца	-1.67	Высокий		Низкий
Ширина крестца	+1.40	Узкий		Широкий
Задние конечности Вид сбоку	+0.84	Столбо-видные		Саблистые
Задние конечности Вид сзади	-0.42	Прямые		Х образн.
Угол постановки копыт	+0.18	Пологий		Крутой
Оценка конечностей	+0.28	Низкая		Высокая
Переднее прикрепление вымени	+1.99	Слабое		Сильное
Высота зад. прикрепления вымени	+2.58	Низко		Высоко
Ширина зад. прикрепления вымени	+2.65	Узкое		Широкое
Центральная связка	+1.07	Слабая		Сильная
Глубина вымени	+1.24	Глубокое		Мелкая
Расположение передних сосков	+1.16	Удалены		Сближены
Расположение задних сосков	+1.23	Удалены		Сближены
Длина сосков	-1.18	Короткие		Длинные

A2/A2

551HO04236 COBB

Рег. №: HO840003150687406 **Дата рожд.:** 05/22/2019
RHA: 99 % aAa: 264 BB A1A2

Pine-Tree Legacy Cobb-ET TC TP TR
Legacy x Guarantee x Jedi



04/2021	ГЕНОМНАЯ ОЦЕНКА CDCB				NM$ +761
Молоко	+532	77%R	Fluid Merit $		+668
Жир	+88	+0.24%	Cheese Merit $		+806
Белок	+40	+0.08%	Grazing Merit $		+718
SCS	2.74	75%R	Конверсия корма	-2	FI +2.0
PL	+5.2	74%R	Жизне-способность	+1.4	69% Rel
DPR	+1.6	73%R	EFI	9.3%	GFI 9.7%
HCR	+2.0				
CCR	+3.2			0 D 0 H	100% US

04/2021	ДАННЫЕ ПО ОТЕЛУ		SCE 1.6 %
Легкость отела по быку	1.6%	62%R	0
Легкость отела дочерей	1.8%	58%R	0
Кол-во мертворожденных по быку	4.9%	59%R	0
Кол-во мертворожденных у дочерей	3.7%	56%R	0

Отец: Pine-TRee 9839 Frazz 935-ET
Мать: Siemers Gua Clever 28779-ET
ОМ: Westcoast Guarantee TY
ММ: Gillette Jedi Cleverbot

04/2021 ПОКАЗАТЕЛИ ТИПА ПО ДАННЫМ ГОЛШТИНСКОЙ АССОЦИАЦИИ **TPI +2878**

PTAT +0.98 76% UDC+1.46 FLC-0.03 BSC -0.96 0 D 0 H

Рост	-0.15	Низкий	Высокий
Телосложение	-0.94	Слабое	Сильное
Глубина туловища	-1.14	Мелкое	Глубокое
Молочный тип	+0.40	Тесный	Открытый
Угол наклона крестца	+0.05	Высокий	Низкий
Ширина крестца	+0.19	Узкий	Широкий
Задние конечности Вид сбоку	-0.61	Столбо-видные	Саблистые
Задние конечности Вид сзади	-0.71	Прямые	Х образн.
Угол постановки копыт	+0.22	Пологий	Крутой
Оценка конечностей	+0.12	Низкая	Высокая
Переднее прикрепление вымени	+1.62	Слабое	Сильное
Высота зад. прикрепления вымени	+1.68	Низко	Высоко
Ширина зад. прикрепления вымени	+1.28	Узкое	Широкое
Центральная связка	+0.67	Слабая	Сильная
Глубина вымени	+1.48	Глубокое	Мелкая
Расположение передних сосков	+0.02	Удалены	Сближены
Расположение задних сосков	+0.51	Удалены	Сближены
Длина сосков	-0.63	Короткие	Длинные

SexedULTRA 4M

ЛЕГКОСТЬ ОТЕЛА КОМПОНЕНТЫ

522HO04318 ADRIAN НОВЫЙ

Рег. №: HONLD000721439305 **Дата рожд.:** 01/10/2020
RHA: 000 % AA A2A2

Dgf Adrian
Aristocrat x Bourbon x Altaspring

04/2021	ГЕНОМНАЯ ОЦЕНКА CDCB				NM$ +729
Молоко	+1807	76%R	Fluid Merit $		+692
Жир	+74	+0.02%	Cheese Merit $		+748
Белок	+63	+0.02%	Grazing Merit $		+643
SCS	2.80	74%R	Конверсия корма	-1	FI +0.6
PL	+5.4	74%R	Жизне-способность	+0.6	69% Rel
DPR	-0.1	73%R	EFI	9.3%	GFI 10.4%
HCR	+1.2				
CCR	+1.3			0 D 0 H	100% US

04/2021	ДАННЫЕ ПО ОТЕЛУ		SCE 1.8 %
Легкость отела по быку	1.8%	62%R	0
Легкость отела дочерей	1.6%	56%R	0
Кол-во мертворожденных по быку	6.1%	58%R	0
Кол-во мертворожденных у дочерей	5.4%	54%R	0

Отец: Mr Frazzled Aristocrat-ET
Мать: Zwanebloem Bourbon Ruslana ET
ОМ: Wa-Del Abs Bourbon-ET
ММ: Dkr Rusty ET

04/2021 ПОКАЗАТЕЛИ ТИПА ПО ДАННЫМ ГОЛШТИНСКОЙ АССОЦИАЦИИ **TPI +2876**

PTAT +0.93 74% UDC+1.65 FLC+0.19 BSC -0.54 0 D 0 H

Рост	+0.72	Низкий	Высокий
Телосложение	-0.44	Слабое	Сильное
Глубина туловища	-0.45	Мелкое	Глубокое
Молочный тип	+0.96	Тесный	Открытый
Угол наклона крестца	+0.57	Высокий	Низкий
Ширина крестца	+0.57	Узкий	Широкий
Задние конечности Вид сбоку	-0.22	Столбо-видные	Саблистые
Задние конечности Вид сзади	+0.11	Прямые	Х образн.
Угол постановки копыт	+0.47	Пологий	Крутой
Оценка конечностей	+0.38	Низкая	Высокая
Переднее прикрепление вымени	+1.68	Слабое	Сильное
Высота зад. прикрепления вымени	+2.19	Низко	Высоко
Ширина зад. прикрепления вымени	+1.85	Узкое	Широкое
Центральная связка	+0.82	Слабая	Сильная
Глубина вымени	+1.75	Глубокое	Мелкая
Расположение передних сосков	+0.47	Удалены	Сближены
Расположение задних сосков	+0.68	Удалены	Сближены
Длина сосков	-0.43	Короткие	Длинные

551HO04255 JESSE JAMES НОВЫЙ

Рег. №: HO840003202071100 **Дата рожд.:** 12/07/2019
RHA: 99 % aAa: 432 AB A2A2

Genosource Jesse James-ET TC
Nashville x Dynamo x Silver

04/2021	ГЕНОМНАЯ ОЦЕНКА CDCB				NM$ +751
Молоко	+1260	77%R	Fluid Merit $		+643
Жир	+93	+0.15%	Cheese Merit $		+802
Белок	+67	+0.10%	Grazing Merit $		+632
SCS	2.85	75%R	Конверсия корма	+0	FI -0.7
PL	+4.5	74%R	Жизне-способность	+0.6	69% Rel
DPR	-1.3	73%R	EFI	9.5%	GFI 10.1%
HCR	+0.9				
CCR	-0.3			0 D 0 H	100% US

04/2021	ДАННЫЕ ПО ОТЕЛУ		SCE 2.2 %
Легкость отела по быку	2.2%	62%R	0
Легкость отела дочерей	1.4%	57%R	0
Кол-во мертворожденных по быку	6.3%	58%R	0
Кол-во мертворожденных у дочерей	4.1%	54%R	0

Отец: Mr Dynasty Nashville-ET
Мать: 40631 VG-87
ОМ: Mr Rubicon Dynamo-ET
ММ: Edg Genosource 31702-ET VG-88

04/2021 ПОКАЗАТЕЛИ ТИПА ПО ДАННЫМ ГОЛШТИНСКОЙ АССОЦИАЦИИ **TPI +2875**

PTAT +1.04 76% UDC+0.90 FLC+0.74 BSC +0.10 0 D 0 H

Рост	+0.63	Низкий	Высокий
Телосложение	+0.30	Слабое	Сильное
Глубина туловища	+0.29	Мелкое	Глубокое
Молочный тип	+1.26	Тесный	Открытый
Угол наклона крестца	-0.43	Высокий	Низкий
Ширина крестца	+1.81	Узкий	Широкий
Задние конечности Вид сбоку	+0.67	Столбо-видные	Саблистые
Задние конечности Вид сзади	+1.29	Прямые	Х образн.
Угол постановки копыт	+0.74	Пологий	Крутой
Оценка конечностей	+0.71	Низкая	Высокая
Переднее прикрепление вымени	+0.45	Слабое	Сильное
Высота зад. прикрепления вымени	+1.20	Низко	Высоко
Ширина зад. прикрепления вымени	+2.07	Узкое	Широкое
Центральная связка	+0.87	Слабая	Сильная
Глубина вымени	+0.06	Глубокое	Мелкая
Расположение передних сосков	+0.93	Удалены	Сближены
Расположение задних сосков	+1.11	Удалены	Сближены
Длина сосков	-0.02	Короткие	Длинные

EcoFeed 109 - Rel. 60 %

A2/A2

551HO04330 LUBBOCK НОВЫЙ

Рег. №: HO840003207772747 **Дата рожд.:** 11/27/2019
RHA: 99 % aAa: 423 AB A2A2

Fb 2708 Heroic Lubbock-ET TC
Heroic x Frazzled x Silver

04/2021	ГЕНОМНАЯ ОЦЕНКА CDCB				NM$ +822
Молоко	+945	76%R	Fluid Merit $		+761
Жир	+123	+0.30%	Cheese Merit $		+851
Белок	+45	+0.05%	Grazing Merit $		+700
SCS	2.91	75%R	Конверсия корма	-1	FI -0.9
PL	+4.1	74%R	Жизне-способность	+1.0	69% Rel
DPR	-1.5	73%R	EFI	9.9%	GFI 11.0%
HCR	+1.0				
CCR	-0.9			0 D 0 H	100% US

04/2021	ДАННЫЕ ПО ОТЕЛУ		SCE 1.9 %
Легкость отела по быку	1.9%	60%R	0
Легкость отела дочерей	2.2%	57%R	0
Кол-во мертворожденных по быку	5.3%	54%R	0
Кол-во мертворожденных у дочерей	4.7%	54%R	0

Отец: Pine-TRee Heroic-ET
Мать: 2708
ОМ: Melarry Josuper Frazzled-ET
ММ: Pine-TRee 465 Silve 6910-ET



MMM: Greenlane Supersire Susanna

04/2021	ПОКАЗАТЕЛИ ТИПА ПО ДАННЫМ ГОЛШТИНСКОЙ АССОЦИАЦИИ			TPI +2871
PTAT +0.64 74%	UDC+0.93	FLC+0.56	BSC -1.49	0 D 0 H
Рост	-0.37	Низкий		Высокий
Телосложение	-1.07	Слабое		Сильное
Глубина туловища	-0.60	Мелкое		Глубокое
Молочный тип	+1.02	Тесный		Открытый
Угол наклона крестца	+1.47	Высокий		Низкий
Ширина крестца	-0.63	Узкий		Широкий
Задние конечности Вид сбоку	+0.18	Столбо-видные		Саблистые
Задние конечности Вид сзади	+0.14	Прямые		Х образн.
Угол постановки копыт	-0.06	Пологий		Крутой
Оценка конечностей	+0.56	Низкая		Высокая
Переднее прикрепление вымени	+0.37	Слабое		Сильное
Высота зад. прикрепления вымени	+1.35	Низко		Высоко
Ширина зад. прикрепления вымени	+1.03	Узкое		Широкое
Центральная связка	+0.72	Слабая		Сильная
Глубина вымени	+0.44	Глубокое		Мелкая
Расположение передних сосков	+1.02	Удалены		Сближены
Расположение задних сосков	+1.51	Удалены		Сближены
Длина сосков	-1.15	Короткие		Длинные

SexedULTRA 4M

A2/A2

551HO04254 DETENTION НОВЫЙ

Рег. №: HO840003202071096 **Дата рожд.:** 12/06/2019
RHA: 99 % aAa: 432 BB A2A2

Genosource Detention-ET TC
Dedicate x Nightcap x Rubicon

04/2021	ГЕНОМНАЯ ОЦЕНКА CDCB				NM$ +735
Молоко	+1347	77%R	Fluid Merit $		+674
Жир	+71	+0.07%	Cheese Merit $		+765
Белок	+56	+0.05%	Grazing Merit $		+672
SCS	2.78	75%R	Конверсия корма	-1	FI +1.4
PL	+6.2	74%R	Жизне-способность	+1.8	70% Rel
DPR	+1.1	73%R	EFI	9.4%	GFI 10.6%
HCR	+1.3				
CCR	+2.9			0 D 0 H	100% US

04/2021	ДАННЫЕ ПО ОТЕЛУ		SCE 1.9 %
Легкость отела по быку	1.9%	61%R	0
Легкость отела дочерей	2.2%	57%R	0
Кол-во мертворожденных по быку	5.8%	56%R	0
Кол-во мертворожденных у дочерей	6.1%	54%R	0

Отец: Mr Superhero Dedicate-ET
Мать: Genosource Drastic 38518-ET VG-85
ОМ: Mr Spring Nightcap 74636-ET
ММ: Ms Delicious Rub 73358-ET VG-88



MMM: Miss Ocd Robst Delicious-ET

04/2021	ПОКАЗАТЕЛИ ТИПА ПО ДАННЫМ ГОЛШТИНСКОЙ АССОЦИАЦИИ			TPI +2868
PTAT +1.05 76%	UDC+1.62	FLC+0.18	BSC -0.81	0 D 0 H
Рост	+0.06	Низкий		Высокий
Телосложение	-0.38	Слабое		Сильное
Глубина туловища	-0.21	Мелкое		Глубокое
Молочный тип	+1.40	Тесный		Открытый
Угол наклона крестца	-0.54	Высокий		Низкий
Ширина крестца	+0.75	Узкий		Широкий
Задние конечности Вид сбоку	+1.30	Столбо-видные		Саблистые
Задние конечности Вид сзади	-0.14	Прямые		Х образн.
Угол постановки копыт	-0.42	Пологий		Крутой
Оценка конечностей	+0.37	Низкая		Высокая
Переднее прикрепление вымени	+1.06	Слабое		Сильное
Высота зад. прикрепления вымени	+2.35	Низко		Высоко
Ширина зад. прикрепления вымени	+2.70	Узкое		Широкое
Центральная связка	+1.23	Слабая		Сильная
Глубина вымени	+0.14	Глубокое		Мелкая
Расположение передних сосков	+0.61	Удалены		Сближены
Расположение задних сосков	+1.12	Удалены		Сближены
Длина сосков	-0.22	Короткие		Длинные

A2/A2

551HO04153 GAYTON НОВЫЙ

Рег. №: HO840003143701585 **Дата рожд.:** 12/01/2019
RHA: 99 % aAa: 324 AB A2A2

Stgen Dubai Gayton-ET TC
Dubai x Noble x Supersire

04/2021	ГЕНОМНАЯ ОЦЕНКА CDCB				NM$ +756
Молоко	+1160	77%R	Fluid Merit $		+686
Жир	+70	+0.09%	Cheese Merit $		+789
Белок	+54	+0.06%	Grazing Merit $		+697
SCS	2.91	75%R	Конверсия корма	-3	FI +1.7
PL	+6.1	74%R	Жизне-способность	+3.0	69% Rel
DPR	+1.4	73%R	EFI	9.5%	GFI 11.1%
HCR	+1.5				
CCR	+2.2			0 D 0 H	100% US

04/2021	ДАННЫЕ ПО ОТЕЛУ		SCE 1.6 %
Легкость отела по быку	1.6%	61%R	0
Легкость отела дочерей	2.1%	57%R	0
Кол-во мертворожденных по быку	5.2%	56%R	0
Кол-во мертворожденных у дочерей	4.5%	54%R	0

Отец: ST Gen Noble Dubai-ET
Мать: 4544
ОМ: Mr Spring Noble-ET
ММ: Ocd Supersire 9882-ET VG-86
02-01 3x 365d 31870m 4.1 1310f 3.2 1023p



MM: Ocd Supersire 9882-ET

04/2021	ПОКАЗАТЕЛИ ТИПА ПО ДАННЫМ ГОЛШТИНСКОЙ АССОЦИАЦИИ			TPI +2860
PTAT +0.88 75%	UDC+1.34	FLC-0.10	BSC -1.68	0 D 0 H
Рост	-0.60	Низкий		Высокий
Телосложение	-1.12	Слабое		Сильное
Глубина туловища	-0.82	Мелкое		Глубокое
Молочный тип	+1.60	Тесный		Открытый
Угол наклона крестца	-0.43	Высокий		Низкий
Ширина крестца	+0.47	Узкий		Широкий
Задние конечности Вид сбоку	+1.59	Столбо-видные		Саблистые
Задние конечности Вид сзади	-0.83	Прямые		Х образн.
Угол постановки копыт	-0.89	Пологий		Крутой
Оценка конечностей	+0.08	Низкая		Высокая
Переднее прикрепление вымени	+0.67	Слабое		Сильное
Высота зад. прикрепления вымени	+2.21	Низко		Высоко
Ширина зад. прикрепления вымени	+1.92	Узкое		Широкое
Центральная связка	+0.06	Слабая		Сильная
Глубина вымени	+0.32	Глубокое		Мелкая
Расположение передних сосков	+0.46	Удалены		Сближены
Расположение задних сосков	+0.22	Удалены		Сближены
Длина сосков	-0.83	Короткие		Длинные

SexedULTRA 4M

A2/A2

STgenetics



ЛИНЕЙКА БЫКОВ,

ПРОИЗВОДЯЩИХ ДОЧЕРЕЙ ДЛЯ ФЕРМ, ИСПОЛЬЗУЮЩИХ

РОБОТИЗИРОВАННЫЕ СИСТЕМЫ ДОЕНИЯ

BETTEMENT, HEIR, DYKSTRA, HARDBALL, RILEY, WERNER, DUBAI, RANDY, HITCHIN, ROUX, DRAFTPICK, JONES

Скорость доения:

- Коровы быстрее проходят процедуру доения, проводят меньше времени в боксе и быстро освобождают робота для следующего животного

Здоровье вымени:

- Без мастита
- Идеальная длина и расположение сосков
- Неглубокое вымя

Равномерный поток коров у робота:

- Лёгкость движения благодаря здоровым копытам
- Высокая оценка конечностей

Оптимальная производительность:

- Высокое содержание сухого вещества
- Эффективная конверсия корма

mail@cogentrus.ru | www.cogentrus.ru | +7 (4722) 20-17-96, 20-17-98

Следите за нами на:
facebook.com/cogentrus
cogent_rus

551HO03594 PACO

Рег. №: HO840003132352801 **Дата рожд.:** 05/10/2017
RHA: 99 % DMS: 345.135 aAa: 243 BB A1A2

ST Gen Helix Paco-ET TC
Helix x Rubicon x BOB





Мать: Welcome-Tel Rubicon Pipa

04/2021	ГЕНОМНАЯ ОЦЕНКА CDCB				NM$ +733
Молоко	+593	80%R	Fluid Merit $		+622
Жир	+109	+0.30%	Cheese Merit $		+785
Белок	+47	+0.10%	Grazing Merit $		+636
SCS	2.76	78%R	Конверсия корма	+0	FI -0.4
PL	+3.3	77%R	Жизне-способность	-1.0	72% Rel
DPR	-1.0	76%R	EFI	9.6%	GFI 9.6%
HCR	+0.9				
CCR	-0.2			0 D 0 H	100% US

04/2021	ДАННЫЕ ПО ОТЕЛУ		SCE 2.5 %
Легкость отела по быку	2.5%	97%R	1700
Легкость отела дочерей	2.2%	70%R	0
Кол-во мертворожденных по быку	5.6%	93%R	1406
Кол-во мертворожденных у дочерей	4.7%	63%R	0

Отец: Aot Silver Helix-ET
Мать: Welcome-Tel Rubicon Pipa VG-87 91-MS
03-03 2x 365d 31258 5.2 1627f 3.9 1230p
ОМ: Edg Rubicon-ET
ММ: Welcome-Tel Bob Patia
01-10 3x 343d 25430m 4.2 1068f 3.6 916p

04/2021 ПОКАЗАТЕЛИ ТИПА ПО ДАННЫМ ГОЛШТИНСКОЙ АССОЦИАЦИИ				TPI +2860
PTAT +1.03 79% UDC+1.14 FLC+0.78 BSC -0.30 0 D 0 H				
Рост	+0.66	Низкий		Высокий
Телосложение	+0.03	Слабое		Сильное
Глубина туловища	+0.16	Мелкое		Глубокое
Молочный тип	+1.06	Тесный		Открытый
Угол наклона крестца	-0.85	Высокий		Низкий
Ширина крестца	+0.07	Узкий		Широкий
Задние конечности Вид сбоку	+1.51	Столбо-видные		Саблистые
Задние конечности Вид сзади	+0.68	Прямые		Х образн.
Угол постановки копыт	+0.67	Пологий		Крутой
Оценка конечностей	+0.99	Низкая		Высокая
Переднее прикрепление вымени	+1.08	Слабое		Сильное
Высота зад. прикрепления вымени	+1.31	Низко		Высоко
Ширина зад. прикрепления вымени	+1.30	Узкое		Широкое
Центральная связка	+1.25	Слабая		Сильная
Глубина вымени	+0.99	Глубокое		Мелкая
Расположение передних сосков	+1.38	Удалены		Сближены
Расположение задних сосков	+1.52	Удалены		Сближены
Длина сосков	+0.12	Короткие		Длинные

SexedULTRA 4M

Conv. EU КОМПОНЕНТЫ НИЗКИЙ П.К.И. (АУТКРОСС)

522HO04110 SAILOR

Рег. №: HONLD000587186964 **Дата рожд.:** 02/26/2019
RHA: 000 % AE A1A2

Gen Sailor
Charl x Modesty x Commander



GDAM CCC Commander Summer VG87

04/2021	ГЕНОМНАЯ ОЦЕНКА CDCB				NM$ +743
Молоко	+1235	78%R	Fluid Merit $		+695
Жир	+101	+0.18%	Cheese Merit $		+766
Белок	+50	+0.04%	Grazing Merit $		+634
SCS	2.91	76%R	Конверсия корма	-1	FI -0.8
PL	+3.9	74%R	Жизне-способность	-0.4	69% Rel
DPR	-1.5	73%R	EFI	9.6%	GFI 10.3%
HCR	+0.8				
CCR	-0.8			0 D 0 H	100% US

04/2021	ДАННЫЕ ПО ОТЕЛУ		SCE 1.8 %
Легкость отела по быку	1.8%	61%R	0
Легкость отела дочерей	1.9%	60%R	0
Кол-во мертворожденных по быку	5.1%	58%R	0
Кол-во мертворожденных у дочерей	5.2%	59%R	0

Отец: Hurtgenlea Richard Charl-ET
Мать: Ccc Summerday ET
ОМ: Bacon-Hill Pety Modesty-ET
ММ: Ccc Commander Summer

04/2021 ПОКАЗАТЕЛИ ТИПА ПО ДАННЫМ ГОЛШТИНСКОЙ АССОЦИАЦИИ				TPI +2860
PTAT +1.29 76% UDC+1.76 FLC+0.71 BSC -0.88 0 D 0 H				
Рост	+0.07	Низкий		Высокий
Телосложение	-0.59	Слабое		Сильное
Глубина туловища	-0.51	Мелкое		Глубокое
Молочный тип	+0.79	Тесный		Открытый
Угол наклона крестца	-0.18	Высокий		Низкий
Ширина крестца	-0.37	Узкий		Широкий
Задние конечности Вид сбоку	+0.40	Столбо-видные		Саблистые
Задние конечности Вид сзади	+0.59	Прямые		Х образн.
Угол постановки копыт	+0.46	Пологий		Крутой
Оценка конечностей	+0.72	Низкая		Высокая
Переднее прикрепление вымени	+2.25	Слабое		Сильное
Высота зад. прикрепления вымени	+2.79	Низко		Высоко
Ширина зад. прикрепления вымени	+1.97	Узкое		Широкое
Центральная связка	-0.64	Слабая		Сильная
Глубина вымени	+1.41	Глубокое		Мелкая
Расположение передних сосков	-0.36	Удалены		Сближены
Расположение задних сосков	-0.56	Удалены		Сближены
Длина сосков	-0.69	Короткие		Длинные

551HO03808 TULSA

Рег. №: HO840003146616683 **Дата рожд.:** 05/01/2018
RHA: 99 % DMS: 234.345 aAa: 312 AB A2A2

Delicious Djolt Tulsa-ET TC
Jolt x Numero Uno x Robust





MM: Miss Ocd Robst Delicious-ET

04/2021	ГЕНОМНАЯ ОЦЕНКА CDCB				NM$ +727
Молоко	+790	80%R	Fluid Merit $		+671
Жир	+71	+0.14%	Cheese Merit $		+755
Белок	+36	+0.04%	Grazing Merit $		+654
SCS	2.61	79%R	Конверсия корма	+1	FI +1.5
PL	+7.3	77%R	Жизне-способность	+3.4	71% Rel
DPR	+1.0	77%R	EFI	9.6%	GFI 10.5%
HCR	+2.0				
CCR	+3.1			0 D 0 H	100% US

04/2021	ДАННЫЕ ПО ОТЕЛУ		SCE 2.5 %
Легкость отела по быку	2.5%	83%R	116
Легкость отела дочерей	1.9%	70%R	0
Кол-во мертворожденных по быку	5.8%	69%R	65
Кол-во мертворожденных у дочерей	5.3%	63%R	0

Отец: Farnear Tbr Delta-Jolt-ET
Мать: Ms Delicous Nightout 2-ETN
02-03 2x 305d 35080m 3.0 1036f 3.2 1134p
ОМ: Amighetti Numero Uno-ET TY
ММ: Miss Ocd Robst Delicious-ET VG-87 GMD DOM
02-05 2x 365d 33780m 3.3 1121f 3.1 1047p

04/2021 ПОКАЗАТЕЛИ ТИПА ПО ДАННЫМ ГОЛШТИНСКОЙ АССОЦИАЦИИ				TPI +2857
PTAT +1.28 79% UDC+1.74 FLC+0.25 BSC -0.28 0 D 0 H				
Рост	-0.12	Низкий		Высокий
Телосложение	-0.21	Слабое		Сильное
Глубина туловища	-0.08	Мелкое		Глубокое
Молочный тип	+0.80	Тесный		Открытый
Угол наклона крестца	+0.28	Высокий		Низкий
Ширина крестца	+1.64	Узкий		Широкий
Задние конечности Вид сбоку	+0.29	Столбо-видные		Саблистые
Задние конечности Вид сзади	-0.39	Прямые		Х образн.
Угол постановки копыт	+0.32	Пологий		Крутой
Оценка конечностей	+0.38	Низкая		Высокая
Переднее прикрепление вымени	+1.42	Слабое		Сильное
Высота зад. прикрепления вымени	+2.07	Низко		Высоко
Ширина зад. прикрепления вымени	+2.22	Узкое		Широкое
Центральная связка	+1.86	Слабая		Сильная
Глубина вымени	+0.81	Глубокое		Мелкая
Расположение передних сосков	+1.44	Удалены		Сближены
Расположение задних сосков	+1.67	Удалены		Сближены
Длина сосков	-1.07	Короткие		Длинные

SexedULTRA 4M EcoFeed 100 - Rel. 57 %

Conv. A2/A2 ЗДОРОВЬЕ

STgenetics

551HO04222 TULLY НОВЫЙ

Рег. №: HO840003143701918 **Дата рожд.:** 12/26/2019
RHA: 99 % aAa: 261 AA A1A2

Stgen Menace Tully-ET TC
Menace x Outlast x Profit

04/2021	ГЕНОМНАЯ ОЦЕНКА CDCB				NM$ +720
Молоко	+1008	76%R	Fluid Merit $		+687
Жир	+68	+0.10%	Cheese Merit $		+738
Белок	+36	+0.02%	Grazing Merit $		+621
SCS	2.60	75%R	Конверсия корма	-2	FI +0.4
PL	+7.1	73%R	Жизне-способность	+4.1	69% Rel
DPR	+0.1	73%R	EFI	9.4%	GFI 10.5%
HCR	+0.4				
CCR	+1.2			0 D 0 H	100% US

04/2021	ДАННЫЕ ПО ОТЕЛУ		SCE 2.0 %
Легкость отела по быку	2.0%	62%R	0
Легкость отела дочерей	1.5%	56%R	0
Кол-во мертворожденных по быку	6.7%	58%R	0
Кол-во мертворожденных у дочерей	4.8%	53%R	0

Отец: Mr D-Worth Menace-ET
Мать: Pine-TRee 7019 Outl 7569-ET
ОМ: Progenesis Outlast
ММ: Pine-TRee 9882 Prof 7019-ET VG-86



MM: Pine-TRee 9882 Prof 7019-ET

04/2021 ПОКАЗАТЕЛИ ТИПА ПО ДАННЫМ ГОЛШТИНСКОЙ АССОЦИАЦИИ TPI +2851

PTAT +1.75 74% UDC+1.86 FLC+0.72 BSC -0.59 0 D 0 H

Рост	+1.20	Низкий	Высокий
Телосложение	-0.36	Слабое	Сильное
Глубина туловища	+0.12	Мелкое	Глубокое
Молочный тип	+1.89	Тесный	Открытый
Угол наклона крестца	-0.16	Высокий	Низкий
Ширина крестца	+1.62	Узкий	Широкий
Задние конечности Вид сбоку	+0.96	Столбо-видные	Саблистые
Задние конечности Вид сзади	+0.60	Прямые	Х образн.
Угол постановки копыт	+0.10	Пологий	Крутой
Оценка конечностей	+1.10	Низкая	Высокая
Переднее прикрепление вымени	+1.88	Слабое	Сильное
Высота зад. прикрепления вымени	+2.38	Низко	Высоко
Ширина зад. прикрепления вымени	+2.15	Узкое	Широкое
Центральная связка	+1.91	Слабая	Сильная
Глубина вымени	+2.37	Глубокое	Мелкая
Расположение передних сосков	+1.41	Удалены	Сближены
Расположение задних сосков	+1.82	Удалены	Сближены
Длина сосков	-2.20	Короткие	Длинные

EcoFeed 101 - Rel. 48 %

551HO04414 LARIAT

Рег. №: HO840003213270556 **Дата рожд.:** 01/20/2020
RHA: 99 % aAa: 435 AB A2A2

Genosource Lariat-ET
Guzman x Redrock x Modesty

04/2021	ГЕНОМНАЯ ОЦЕНКА CDCB				NM$ +730
Молоко	+809	76%R	Fluid Merit $		+645
Жир	+85	+0.19%	Cheese Merit $		+770
Белок	+48	+0.08%	Grazing Merit $		+660
SCS	2.95	74%R	Конверсия корма	+0	FI +1.2
PL	+5.0	73%R	Жизне-способность	+2.7	69% Rel
DPR	+0.9	72%R	EFI	9.2%	GFI 10.2%
HCR	+0.6				
CCR	+1.6			0 D 0 H	100% US

04/2021	ДАННЫЕ ПО ОТЕЛУ		SCE 2.1 %
Легкость отела по быку	2.1%	61%R	0
Легкость отела дочерей	2.2%	56%R	0
Кол-во мертворожденных по быку	6.4%	56%R	0
Кол-во мертворожденных у дочерей	4.7%	53%R	0

Отец: Genosource Guzman-ET
Мать: Genosource London 42552
ОМ: Redrock-View Klutch-ET
ММ: Genosource Lani 35675-ET VG-85

04/2021 ПОКАЗАТЕЛИ ТИПА ПО ДАННЫМ ГОЛШТИНСКОЙ АССОЦИАЦИИ TPI +2851

PTAT +0.99 76% UDC+1.28 FLC+0.45 BSC -0.28 0 D 0 H

Рост	+0.33	Низкий	Высокий
Телосложение	+0.00	Слабое	Сильное
Глубина туловища	-0.24	Мелкое	Глубокое
Молочный тип	+0.50	Тесный	Открытый
Угол наклона крестца	-0.83	Высокий	Низкий
Ширина крестца	-0.58	Узкий	Широкий
Задние конечности Вид сбоку	-0.89	Столбо-видные	Саблистые
Задние конечности Вид сзади	+0.30	Прямые	Х образн.
Угол постановки копыт	+0.92	Пологий	Крутой
Оценка конечностей	+0.54	Низкая	Высокая
Переднее прикрепление вымени	+1.24	Слабое	Сильное
Высота зад. прикрепления вымени	+1.88	Низко	Высоко
Ширина зад. прикрепления вымени	+1.85	Узкое	Широкое
Центральная связка	+0.47	Слабая	Сильная
Глубина вымени	+0.76	Глубокое	Мелкая
Расположение передних сосков	+0.17	Удалены	Сближены
Расположение задних сосков	+0.16	Удалены	Сближены
Длина сосков	-0.29	Короткие	Длинные

551HO04177 GENO

Рег. №: HO840003148918945 **Дата рожд.:** 04/25/2019
RHA: 99 % aAa: 462 AB A2A2

Genosource Dreamy-ET TC
Nashville x Dynamo x Monterey





Мать: Genosource Dreaming Big-ET

04/2021	ГЕНОМНАЯ ОЦЕНКА CDCB				NM$ +738
Молоко	+913	77%R	Fluid Merit $		+652
Жир	+63	+0.10%	Cheese Merit $		+780
Белок	+49	+0.07%	Grazing Merit $		+640
SCS	2.68	75%R	Конверсия корма	-1	FI +0.1
PL	+6.7	74%R	Жизне-способность	+3.5	69% Rel
DPR	-0.1	73%R	EFI	9.4%	GFI 10.3%
HCR	+0.6				
CCR	+0.9			0 D 0 H	100% US

04/2021	ДАННЫЕ ПО ОТЕЛУ		SCE 1.3 %
Легкость отела по быку	1.3%	62%R	0
Легкость отела дочерей	1.5%	57%R	0
Кол-во мертворожденных по быку	5.7%	58%R	0
Кол-во мертворожденных у дочерей	4.7%	55%R	0

Отец: Mr Dynasty Nashville-ET
Мать: Genosource Dreaming Big-ET VG-86
ОМ: Mr Rubicon Dynamo-ET
ММ: Tjr Genosource 31955-ET

04/2021 ПОКАЗАТЕЛИ ТИПА ПО ДАННЫМ ГОЛШТИНСКОЙ АССОЦИАЦИИ TPI +2847

PTAT +1.24 76% UDC+1.89 FLC+0.99 BSC -1.05 0 D 0 H

Рост	-0.55	Низкий	Высокий
Телосложение	-0.95	Слабое	Сильное
Глубина туловища	-0.93	Мелкое	Глубокое
Молочный тип	+0.67	Тесный	Открытый
Угол наклона крестца	-1.51	Высокий	Низкий
Ширина крестца	+0.87	Узкий	Широкий
Задние конечности Вид сбоку	+0.20	Столбо-видные	Саблистые
Задние конечности Вид сзади	+0.84	Прямые	Х образн.
Угол постановки копыт	+0.67	Пологий	Крутой
Оценка конечностей	+0.80	Низкая	Высокая
Переднее прикрепление вымени	+1.47	Слабое	Сильное
Высота зад. прикрепления вымени	+2.09	Низко	Высоко
Ширина зад. прикрепления вымени	+2.12	Узкое	Широкое
Центральная связка	+1.19	Слабая	Сильная
Глубина вымени	+1.26	Глубокое	Мелкая
Расположение передних сосков	+0.75	Удалены	Сближены
Расположение задних сосков	+0.91	Удалены	Сближены
Длина сосков	-0.40	Короткие	Длинные

SexedULTRA 4M EcoFeed 103 - Rel. 58 %

551HO04304 DECREE НОВЫЙ

Рег. №: HO840003131224956 **Дата рожд.:** 11/09/2019
RHA: 99 % aAa: 342 AB A2A2

Genosource Decree-ET TC
Stryker x Dynamo x Monterey

04/2021	ГЕНОМНАЯ ОЦЕНКА CDCB				NM$ +704
Молоко	+599	77%R	Fluid Merit $		+619
Жир	+54	+0.11%	Cheese Merit $		+746
Белок	+37	+0.06%	Grazing Merit $		+626
SCS	2.43	75%R	Конверсия корма	-2	FI +1.0
PL	+6.8	73%R	Жизне-способность	+3.5	68% Rel
DPR	+0.5	72%R	EFI	9.2%	GFI 9.8%
HCR	+1.7				
CCR	+1.7			0 D 0 H	100% US

04/2021	ДАННЫЕ ПО ОТЕЛУ		SCE 1.3 %
Легкость отела по быку	1.3%	60%R	0
Легкость отела дочерей	1.7%	56%R	0
Кол-во мертворожденных по быку	5.3%	54%R	0
Кол-во мертворожденных у дочерей	4.4%	53%R	0

Отец: Farnear Stryker-ET
Мать: Genosource Dreaming Big-ET VG-86
ОМ: Mr Rubicon Dynamo-ET
ММ: Tjr Genosource 31955-ET



Мать: Genosource Dreaming Big-ET

04/2021	ПОКАЗАТЕЛИ ТИПА ПО ДАННЫМ ГОЛШТИНСКОЙ АССОЦИАЦИИ		TPI +2846
PTAT +1.18 74%	UDC+2.42 FLC+0.86 BSC -0.28 0 D 0 H		
Рост	-0.75	Низкий	Высокий
Телосложение	-0.46	Слабое	Сильное
Глубина туловища	-0.82	Мелкое	Глубокое
Молочный тип	-0.19	Тесный	Открытый
Угол наклона крестца	-2.91	Высокий	Низкий
Ширина крестца	+1.19	Узкий	Широкий
Задние конечности Вид сбоку	-0.15	Столбо-видные	Саблистые
Задние конечности Вид сзади	+0.81	Прямые	X образн.
Угол постановки копыт	+0.81	Пологий	Крутой
Оценка конечностей	+0.58	Низкая	Высокая
Переднее прикрепление вымени	+2.61	Слабое	Сильное
Высота зад. прикрепления вымени	+2.50	Низко	Высоко
Ширина зад. прикрепления вымени	+1.91	Узкое	Широкое
Центральная связка	+0.62	Слабая	Сильная
Глубина вымени	+2.42	Глубокое	Мелкая
Расположение передних сосков	+0.82	Удалены	Сближены
Расположение задних сосков	+0.74	Удалены	Сближены
Длина сосков	-0.41	Короткие	Длинные

551HO03797 TAMPA

Рег. №: HO840003132350683 **Дата рожд.:** 01/23/2018
RHA: 99 % DMS: 123.234 aAa: 243 AB A2A2

Delicious H-Noon Tampa-ET TC TR
High Noon x Jedi x Robust





Delicious H-Noon Tampa-ET

04/2021	ГЕНОМНАЯ ОЦЕНКА CDCB				NM$ +705
Молоко	+1644	80%R	Fluid Merit $		+665
Жир	+54	-0.03%	Cheese Merit $		+726
Белок	+59	+0.03%	Grazing Merit $		+659
SCS	2.78	78%R	Конверсия корма	+1	FI +2.3
PL	+7.1	76%R	Жизне-способность	+3.0	70% Rel
DPR	+2.0	75%R	EFI	9.3%	GFI 10.1%
HCR	+2.0				
CCR	+3.9			0 D 0 H	100% US

04/2021	ДАННЫЕ ПО ОТЕЛУ		SCE 1.6 %
Легкость отела по быку	1.6%	93%R	623
Легкость отела дочерей	2.1%	70%R	0
Кол-во мертворожденных по быку	5.4%	87%R	613
Кол-во мертворожденных у дочерей	5.5%	63%R	0

Отец: Mr Detour High Noon-ET
Мать: Ms Delicious Jedi 35127-ET
ОМ: S-S-I Montross Jedi-ET
ММ: Miss Ocd Robst Delicious-ET VG-87 GMD DOM 02-05 2x 365d 33780m 3.3 1121f 3.1 1047p

04/2021	ПОКАЗАТЕЛИ ТИПА ПО ДАННЫМ ГОЛШТИНСКОЙ АССОЦИАЦИИ		TPI +2826
PTAT +0.80 78%	UDC+0.83 FLC+0.24 BSC -1.27 0 D 0 H		
Рост	+0.25	Низкий	Высокий
Телосложение	-0.86	Слабое	Сильное
Глубина туловища	-0.63	Мелкое	Глубокое
Молочный тип	+1.35	Тесный	Открытый
Угол наклона крестца	-1.07	Высокий	Низкий
Ширина крестца	-0.15	Узкий	Широкий
Задние конечности Вид сбоку	+0.57	Столбо-видные	Саблистые
Задние конечности Вид сзади	+0.07	Прямые	X образн.
Угол постановки копыт	-0.09	Пологий	Крутой
Оценка конечностей	+0.38	Низкая	Высокая
Переднее прикрепление вымени	+0.42	Слабое	Сильное
Высота зад. прикрепления вымени	+1.24	Низко	Высоко
Ширина зад. прикрепления вымени	+1.39	Узкое	Широкое
Центральная связка	+0.62	Слабая	Сильная
Глубина вымени	+0.84	Глубокое	Мелкая
Расположение передних сосков	+0.11	Удалены	Сближены
Расположение задних сосков	-0.03	Удалены	Сближены
Длина сосков	-1.23	Короткие	Длинные

551HO03847 TAMPA 2

Рег. №: HO840003203845436 **Дата рожд.:** 12/22/2018
RHA: 99 % DMS: 561.135 aAa: 432 AB A2A2

Delicious H-Noon Tampa 2-ETN TC
High Noon x Jedi x Robust

04/2021	ГЕНОМНАЯ ОЦЕНКА CDCB				NM$ +705
Молоко	+1644	80%R	Fluid Merit $		+665
Жир	+54	-0.03%	Cheese Merit $		+726
Белок	+59	+0.03%	Grazing Merit $		+659
SCS	2.78	78%R	Конверсия корма	+1	FI +2.3
PL	+7.1	76%R	Жизне-способность	+3.0	70% Rel
DPR	+2.0	75%R	EFI	9.3%	GFI 10.1%
HCR	+2.0				
CCR	+3.9			0 D 0 H	100% US

04/2021	ДАННЫЕ ПО ОТЕЛУ		SCE 1.6 %
Легкость отела по быку	1.6%	93%R	623
Легкость отела дочерей	2.1%	70%R	0
Кол-во мертворожденных по быку	5.4%	87%R	613
Кол-во мертворожденных у дочерей	5.5%	63%R	0

Отец: Mr Detour High Noon-ET
Мать: Ms Delicious Jedi 35127-ET
ОМ: S-S-I Montross Jedi-ET
ММ: Miss Ocd Robst Delicious-ET VG-87 GMD DOM 02-05 2x 365d 33780m 3.3 1121f 3.1 1047p



MM: Miss Ocd Robst Delicious-ET

04/2021	ПОКАЗАТЕЛИ ТИПА ПО ДАННЫМ ГОЛШТИНСКОЙ АССОЦИАЦИИ		TPI +2826
PTAT +0.80 78%	UDC+0.83 FLC+0.24 BSC -1.27 0 D 0 H		
Рост	+0.25	Низкий	Высокий
Телосложение	-0.86	Слабое	Сильное
Глубина туловища	-0.63	Мелкое	Глубокое
Молочный тип	+1.35	Тесный	Открытый
Угол наклона крестца	-1.07	Высокий	Низкий
Ширина крестца	-0.15	Узкий	Широкий
Задние конечности Вид сбоку	+0.57	Столбо-видные	Саблистые
Задние конечности Вид сзади	+0.07	Прямые	X образн.
Угол постановки копыт	-0.09	Пологий	Крутой
Оценка конечностей	+0.38	Низкая	Высокая
Переднее прикрепление вымени	+0.42	Слабое	Сильное
Высота зад. прикрепления вымени	+1.24	Низко	Высоко
Ширина зад. прикрепления вымени	+1.39	Узкое	Широкое
Центральная связка	+0.62	Слабая	Сильная
Глубина вымени	+0.84	Глубокое	Мелкая
Расположение передних сосков	+0.11	Удалены	Сближены
Расположение задних сосков	-0.03	Удалены	Сближены
Длина сосков	-1.23	Короткие	Длинные

551HO03941 PENTOS

Рег. №: HO840003146625397 **Дата рожд.:** 10/13/2018
RHA: 99 % aAa: 231 BB A2A2

ST Gen Charl Pentos-ET TC
Charl x Rubicon x BOB





Мать: Welcome-Tel Rubicon Pipa

04/2021	ГЕНОМНАЯ ОЦЕНКА CDCB				NM$ +674
Молоко	+595	80%R	Fluid Merit $		+567
Жир	+79	+0.20%	Cheese Merit $		+725
Белок	+46	+0.10%	Grazing Merit $		+597
SCS	2.75	77%R	Конверсия корма	-3	FI +0.6
PL	+4.2	75%R	Жизне-способность	+1.2	70% Rel
DPR	-0.1	74%R	EFI	9.4%	GFI 10.1%
HCR	+1.2				
CCR	+1.3			0 D 0 H	100% US

04/2021	ДАННЫЕ ПО ОТЕЛУ		SCE 1.8 %
Легкость отела по быку	1.8%	62%R	0
Легкость отела дочерей	1.5%	61%R	0
Кол-во мертворожденных по быку	5.3%	58%R	0
Кол-во мертворожденных у дочерей	5.2%	59%R	0

Отец: Hurtgenlea Richard Charl-ET
Мать: Welcome-Tel Rubicon Pipa EX-91 92-MS
03-03 2x 365d 31260m 5.2 1627f 3.9 1230p
ОМ: Edg Rubicon-ET
ММ: Welcome-Tel Bob Patia
01-10 3x 343d 25430m 4.2 1068f 3.6 916p

04/2021 ПОКАЗАТЕЛИ ТИПА ПО ДАННЫМ ГОЛШТИНСКОЙ АССОЦИАЦИИ **TPI +2821**
PTAT +1.38 78% UDC+1.52 FLC+0.60 BSC +0.10 0 D 0 H

Рост	+1.21	Низкий	Высокий
Телосложение	-0.05	Слабое	Сильное
Глубина туловища	-0.18	Мелкое	Глубокое
Молочный тип	+0.44	Тесный	Открытый
Угол наклона крестца	-0.29	Высокий	Низкий
Ширина крестца	+0.46	Узкий	Широкий
Задние конечности Вид сбоку	+0.84	Столбо-видные	Саблистые
Задние конечности Вид сзади	+0.63	Прямые	Х образн.
Угол постановки копыт	+1.02	Пологий	Крутой
Оценка конечностей	+0.87	Низкая	Высокая
Переднее прикрепление вымени	+2.37	Слабое	Сильное
Высота зад. прикрепления вымени	+1.76	Низко	Высоко
Ширина зад. прикрепления вымени	+1.20	Узкое	Широкое
Центральная связка	+0.66	Слабая	Сильная
Глубина вымени	+2.40	Глубокое	Мелкая
Расположение передних сосков	+1.15	Удалены	Сближены
Расположение задних сосков	+1.03	Удалены	Сближены
Длина сосков	-1.40	Короткие	Длинные

SexedULTRA 4M

A2/A2

551HO04148 ARMIN НОВЫЙ

Рег. №: HO840003206709156 **Дата рожд.:** 04/06/2019
RHA: 99 % aAa: 324 AB A2A2

Winstar Billy Armin-ET TC
Billy x Frazzled x Reflector





MM: Ocd Reflector 3351-ET

04/2021	ГЕНОМНАЯ ОЦЕНКА CDCB				NM$ +762
Молоко	+838	77%R	Fluid Merit $		+679
Жир	+89	+0.20%	Cheese Merit $		+802
Белок	+46	+0.07%	Grazing Merit $		+666
SCS	2.70	75%R	Конверсия корма	-1	FI +0.5
PL	+6.1	74%R	Жизне-способность	+2.6	69% Rel
DPR	+0.3	73%R	EFI	9.5%	GFI 9.4%
HCR	+0.6				
CCR	+1.0			0 D 0 H	100% US

04/2021	ДАННЫЕ ПО ОТЕЛУ		SCE 1.8 %
Легкость отела по быку	1.8%	62%R	0
Легкость отела дочерей	2.5%	57%R	0
Кол-во мертворожденных по быку	5.2%	58%R	0
Кол-во мертворожденных у дочерей	4.3%	54%R	0

Отец: Mr Ri-Val-Re Free Billy-ET
Мать: 840003146056111-ET
ОМ: Melarry Josuper Frazzled-ET
ММ: Ocd Reflector 3351-ET VG-87

04/2021 ПОКАЗАТЕЛИ ТИПА ПО ДАННЫМ ГОЛШТИНСКОЙ АССОЦИАЦИИ **TPI +2821**
PTAT +0.26 74% UDC+0.67 FLC+0.51 BSC -0.40 0 D 0 H

Рост	-0.96	Низкий	Высокий
Телосложение	-0.42	Слабое	Сильное
Глубина туловища	-0.95	Мелкое	Глубокое
Молочный тип	-0.51	Тесный	Открытый
Угол наклона крестца	-1.06	Высокий	Низкий
Ширина крестца	-0.24	Узкий	Широкий
Задние конечности Вид сбоку	+0.39	Столбо-видные	Саблистые
Задние конечности Вид сзади	+0.33	Прямые	Х образн.
Угол постановки копыт	+0.22	Пологий	Крутой
Оценка конечностей	+0.27	Низкая	Высокая
Переднее прикрепление вымени	+0.75	Слабое	Сильное
Высота зад. прикрепления вымени	+0.68	Низко	Высоко
Ширина зад. прикрепления вымени	+0.30	Узкое	Широкое
Центральная связка	-0.22	Слабая	Сильная
Глубина вымени	+0.50	Глубокое	Мелкая
Расположение передних сосков	+0.06	Удалены	Сближены
Расположение задних сосков	-0.08	Удалены	Сближены
Длина сосков	-0.52	Короткие	Длинные

A2/A2

522HO04350 MARCELLO НОВЫЙ

Рег. №: HONLD000688601001 **Дата рожд.:** 02/22/2020
RHA: 000 % BB A2A2

3star Oh Marcello
Nacash x Granite x Rubicon

04/2021	ГЕНОМНАЯ ОЦЕНКА CDCB				NM$ +666
Молоко	+371	76%R	Fluid Merit $		+556
Жир	+73	+0.21%	Cheese Merit $		+718
Белок	+41	+0.10%	Grazing Merit $		+611
SCS	2.84	74%R	Конверсия корма	+1	FI +1.2
PL	+5.1	74%R	Жизне-способность	+1.6	69% Rel
DPR	+1.2	73%R	EFI	9.3%	GFI 10.5%
HCR	+0.5				
CCR	+2.2			0 D 0 H	100% US

04/2021	ДАННЫЕ ПО ОТЕЛУ		SCE 1.7 %
Легкость отела по быку	1.7%	60%R	0
Легкость отела дочерей	1.6%	56%R	0
Кол-во мертворожденных по быку	5.5%	54%R	0
Кол-во мертворожденных у дочерей	4.8%	54%R	0

Отец: Nacash-ET
Мать: K L Oh Mabel-ET
ОМ: Progenesis Granite
ММ: Maybelline

04/2021 ПОКАЗАТЕЛИ ТИПА ПО ДАННЫМ ГОЛШТИНСКОЙ АССОЦИАЦИИ **TPI +2821**
PTAT +1.47 74% UDC+1.77 FLC+0.89 BSC +0.77 0 D 0 H

Рост	+0.91	Низкий	Высокий
Телосложение	+0.72	Слабое	Сильное
Глубина туловища	+0.53	Мелкое	Глубокое
Молочный тип	+0.54	Тесный	Открытый
Угол наклона крестца	+0.44	Высокий	Низкий
Ширина крестца	+1.50	Узкий	Широкий
Задние конечности Вид сбоку	+0.86	Столбо-видные	Саблистые
Задние конечности Вид сзади	+0.76	Прямые	Х образн.
Угол постановки копыт	+1.01	Пологий	Крутой
Оценка конечностей	+1.11	Низкая	Высокая
Переднее прикрепление вымени	+2.39	Слабое	Сильное
Высота зад. прикрепления вымени	+1.73	Низко	Высоко
Ширина зад. прикрепления вымени	+2.24	Узкое	Широкое
Центральная связка	+1.13	Слабая	Сильная
Глубина вымени	+1.64	Глубокое	Мелкая
Расположение передних сосков	+1.42	Удалены	Сближены
Расположение задних сосков	+1.22	Удалены	Сближены
Длина сосков	+0.40	Короткие	Длинные

522HO04242 BARRY

Рег. №: HONLD000964873544 **Дата рожд.:** 03/03/2019
RHA: 000 % AB A2A2

Dg Barry
Charl x Missouri x Smurf

04/2021	ГЕНОМНАЯ ОЦЕНКА CDCB				NM$ +727
Молоко	+1752	78%R	Fluid Merit $		+685
Жир	+88	+0.07%	Cheese Merit $		+747
Белок	+63	+0.03%	Grazing Merit $		+601
SCS	2.83	76%R	Конверсия корма	-1	FI -1.0
PL	+4.0	74%R	Жизне-способность	+1.6	69% Rel
DPR	-1.7	73%R	EFI	9.2%	GFI 9.9%
HCR	+0.5				
CCR	-1.4			0 D 0 H	100% US

04/2021	ДАННЫЕ ПО ОТЕЛУ		SCE 1.9 %
Легкость отела по быку	1.9%	61%R	0
Легкость отела дочерей	2.5%	60%R	0
Кол-во мертворожденных по быку	5.5%	58%R	0
Кол-во мертворожденных у дочерей	5.6%	58%R	0

Отец: Hurtgenlea Richard Charl-ET
Мать: Dg Brechje-ET
ОМ: View-Home Day Missouri-ET
ММ: Dkr Bianca-ET

04/2021	ПОКАЗАТЕЛИ ТИПА ПО ДАННЫМ ГОЛШТИНСКОЙ АССОЦИАЦИИ	TPI +2818
PTAT +0.86 76% UDC+0.73 FLC+0.41 BSC -1.24 0 D 0 H		
Рост	+0.00 Низкий	Высокий
Телосложение	-0.78 Слабое	Сильное
Глубина туловища	-0.26 Мелкое	Глубокое
Молочный тип	+1.38 Тесный	Открытый
Угол наклона крестца	+0.48 Высокий	Низкий
Ширина крестца	-0.04 Узкий	Широкий
Задние конечности Вид сбоку	-0.05 Столбо-видные	Саблистые
Задние конечности Вид сзади	+0.15 Прямые	X образн.
Угол постановки копыт	+0.35 Пологий	Крутой
Оценка конечностей	+0.45 Низкая	Высокая
Переднее прикрепление вымени	+0.67 Слабое	Сильное
Высота зад. прикрепления вымени	+1.35 Низко	Высоко
Ширина зад. прикрепления вымени	+1.24 Узкое	Широкое
Центральная связка	-0.08 Слабая	Сильная
Глубина вымени	+0.24 Глубокое	Мелкая
Расположение передних сосков	-0.32 Удалены	Сближены
Расположение задних сосков	-0.08 Удалены	Сближены
Длина сосков	+0.95 Короткие	Длинные

551HO03884 WERNER

Рег. №: HO840003203845442 **Дата рожд.:** 03/15/2019
RHA: 99 % DMS: 345.135 aAa: 432 AB A2A2

ST Gen Dcate Werner-ET TC
Dedicate x Frazzled x Montross





Мать: Welcome-Tel Frzzld Hagar-ET

04/2021	ГЕНОМНАЯ ОЦЕНКА CDCB				NM$ +710
Молоко	+1010	78%R	Fluid Merit $		+679
Жир	+65	+0.09%	Cheese Merit $		+726
Белок	+36	+0.02%	Grazing Merit $		+640
SCS	2.66	76%R	Конверсия корма	+0	FI +1.2
PL	+7.3	74%R	Жизне-способность	+3.3	70% Rel
DPR	+1.0	74%R	EFI	9.3%	GFI 9.5%
HCR	+1.5				
CCR	+2.9			0 D 0 H	100% US

04/2021	ДАННЫЕ ПО ОТЕЛУ		SCE 1.9 %
Легкость отела по быку	1.9%	61%R	0
Легкость отела дочерей	2.5%	60%R	0
Кол-во мертворожденных по быку	5.5%	58%R	0
Кол-во мертворожденных у дочерей	5.6%	58%R	0

Отец: Mr Superhero Dedicate-ET
Мать: Welcome-Tel Frzzld Hagar-ET
01-11 2x 365d 26060m 4.2 1107f 3.5 912p
ОМ: Melarry Josuper Frazzled-ET
ММ: Cookiecutter Mont Hadley-ET VG-88

04/2021	ПОКАЗАТЕЛИ ТИПА ПО ДАННЫМ ГОЛШТИНСКОЙ АССОЦИАЦИИ	TPI +2817
PTAT +1.24 76% UDC+2.15 FLC+0.04 BSC -0.71 0 D 0 H		
Рост	-0.63 Низкий	Высокий
Телосложение	-0.62 Слабое	Сильное
Глубина туловища	-0.89 Мелкое	Глубокое
Молочный тип	+0.14 Тесный	Открытый
Угол наклона крестца	+0.08 Высокий	Низкий
Ширина крестца	+0.08 Узкий	Широкий
Задние конечности Вид сбоку	+0.44 Столбо-видные	Саблистые
Задние конечности Вид сзади	-0.58 Прямые	X образн.
Угол постановки копыт	+0.04 Пологий	Крутой
Оценка конечностей	+0.04 Низкая	Высокая
Переднее прикрепление вымени	+2.34 Слабое	Сильное
Высота зад. прикрепления вымени	+2.62 Низко	Высоко
Ширина зад. прикрепления вымени	+2.20 Узкое	Широкое
Центральная связка	+0.69 Слабая	Сильная
Глубина вымени	+1.35 Глубокое	Мелкая
Расположение передних сосков	+0.39 Удалены	Сближены
Расположение задних сосков	+0.31 Удалены	Сближены
Длина сосков	+0.46 Короткие	Длинные

SexedULTRA 4M EcoFeed 102 - Rel. 54 %

522HO04358 MUSIC НОВЫЙ

Рег. №: HODEU000540816136 **Дата рожд.:** 11/21/2019
RHA: 000 % AA A1A2

Ceh Music
Pursuit x Gymnast x Silver



04/2021	ГЕНОМНАЯ ОЦЕНКА CDCB				NM$ +652
Молоко	+1241	76%R	Fluid Merit $		+595
Жир	+75	+0.09%	Cheese Merit $		+681
Белок	+50	+0.04%	Grazing Merit $		+558
SCS	2.62	75%R	Конверсия корма	+0	FI +0.0
PL	+4.8	74%R	Жизне-способность	+0.3	69% Rel
DPR	-0.6	73%R	EFI	9.3%	GFI 11.1%
HCR	+1.0				
CCR	+0.7			0 D 0 H	100% US

04/2021	ДАННЫЕ ПО ОТЕЛУ		SCE 2.2 %
Легкость отела по быку	2.2%	63%R	0
Легкость отела дочерей	1.7%	56%R	0
Кол-во мертворожденных по быку	6.1%	58%R	0
Кол-во мертворожденных у дочерей	4.6%	54%R	0

Отец: Pine-TRee-I Pursuit
Мать: CEH Melody 100 VG-86
ОМ: Boldi V Gymnast
ММ: CEH Melina 13 VG-87

04/2021	ПОКАЗАТЕЛИ ТИПА ПО ДАННЫМ ГОЛШТИНСКОЙ АССОЦИАЦИИ	TPI +2816
PTAT +1.52 74% UDC+1.47 FLC+0.61 BSC +1.10 0 D 0 H		
Рост	+1.69 Низкий	Высокий
Телосложение	+1.18 Слабое	Сильное
Глубина туловища	+1.13 Мелкое	Глубокое
Молочный тип	+0.97 Тесный	Открытый
Угол наклона крестца	+0.24 Высокий	Низкий
Ширина крестца	+1.33 Узкий	Широкий
Задние конечности Вид сбоку	-0.72 Столбо-видные	Саблистые
Задние конечности Вид сзади	+1.26 Прямые	X образн.
Угол постановки копыт	+1.35 Пологий	Крутой
Оценка конечностей	+0.81 Низкая	Высокая
Переднее прикрепление вымени	+1.45 Слабое	Сильное
Высота зад. прикрепления вымени	+3.08 Низко	Высоко
Ширина зад. прикрепления вымени	+2.57 Узкое	Широкое
Центральная связка	+0.41 Слабая	Сильная
Глубина вымени	+0.88 Глубокое	Мелкая
Расположение передних сосков	-0.09 Удалены	Сближены
Расположение задних сосков	+0.17 Удалены	Сближены
Длина сосков	+0.77 Короткие	Длинные

STg®



Создайте

ЗДОРОВОЕ СТАДО

Создание здорового стада начинается еще до рождения теленка. Учёт особенностей здоровья перед принятием решения о воспроизводстве приведет к устойчивому стаду.

Линейка быков от STgenetics, производящих здоровое потомство, включает комбинацию таких Индексов, как: продуктивное долголетие, индекс фертильности дочерей, устойчивость к маститам, жизнеспособность и общий индекс здоровья. К таким быкам относятся: YIS, MIXER, DUBAI, WATERS, LUMINA, GRISHAM, FELIX, NOLAN, VINCE.

Компания STgenetics уверена, что вместе эти пять характеристик имеют большое влияние на то, какое животное войдет в ваше будущее стадо.

Высокие показатели здоровья позволят современным молочным фермерам создавать коров, которые будут дольше жить в стаде, обеспечивая устойчивость для будущих поколений.

mail@cogentrus.ru | www.cogentrus.ru | +7 (4722) 20-17-96, 20-17-98

Следите за нами на:
facebook.com/cogentrus
cogent_rus

551HO03369 NIGHTCAP

Рег. №: HO840003132348470 **Дата рожд.:** 12/15/2015
RHA: 99 % DMS: 345.456 aAa: 432 BE A1A2

Mr Spring Nightcap 74636-ET TC
Altaspring x Numero Uno x Robust





Дочь: Genosource NCAP 22267-ET VG-86

04/2021	ГЕНОМНАЯ ОЦЕНКА CDCB				NM$ +671
Молоко	+1206	95%R	Fluid Merit $		+595
Жир	+73	+0.09%	Cheese Merit $		+707
Белок	+56	+0.06%	Grazing Merit $		+585
SCS	2.80	90%R	Конверсия корма	+0	FI +0.1
PL	+4.0	85%R	Жизне-способность	+0.9	74% Rel
DPR	-0.7	81%R	EFI	9.3%	GFI 10.8%
HCR	+2.5		28438m	4.1%	1165f 3.3% 942p
CCR	+0.4			124 D	12 H 100% US

04/2021	ДАННЫЕ ПО ОТЕЛУ		SCE 1.8 %
Легкость отела по быку	1.8%	92%R	401
Легкость отела дочерей	2.2%	82%R	15
Кол-во мертворожденных по быку	5.6%	83%R	338
Кол-во мертворожденных у дочерей	5.3%	79%R	15

Отец: Westenrade Altaspring TC TP TY
Мать: Ms Delicous Nightout-ET VG-85
02-00 2x 305d 33340m 3.9 1294f 3.2 1051p
OM: Amighetti Numero Uno-ET TY
MM: Miss Ocd Robst Delicious-ET VG-87 GMD DOM
02-05 2x 365d 33780m 3.3 1121f 3.1 1047p

04/2021 ПОКАЗАТЕЛИ ТИПА ПО ДАННЫМ ГОЛШТИНСКОЙ АССОЦИАЦИИ	TPI +2814
PTAT +1.31 94% UDC+1.82 FLC-0.23 BSC -0.40 78 D 10 H	

Рост	+0.05	Низкий	Высокий
Телосложение	+0.04	Слабое	Сильное
Глубина туловища	+0.26	Мелкое	Глубокое
Молочный тип	+1.52	Тесный	Открытый
Угол наклона крестца	-1.22	Высокий	Низкий
Ширина крестца	+1.50	Узкий	Широкий
Задние конечности Вид сбоку	+0.25	Столбо-видные	Саблистые
Задние конечности Вид сзади	-0.85	Прямые	X образн.
Угол постановки копыт	+0.26	Пологий	Крутой
Оценка конечностей	-0.05	Низкая	Высокая
Переднее прикрепление вымени	+1.20	Слабое	Сильное
Высота зад. прикрепления вымени	+2.74	Низко	Высоко
Ширина зад. прикрепления вымени	+2.54	Узкое	Широкое
Центральная связка	+1.74	Слабая	Сильная
Глубина вымени	+0.49	Глубокое	Мелкая
Расположение передних сосков	+1.00	Удалены	Сближены
Расположение задних сосков	+1.46	Удалены	Сближены
Длина сосков	-0.80	Короткие	Длинные

SexedULTRA 4M

EU

551HO03756 DENSTONE

Рег. №: HO840003146616123 **Дата рожд.:** 02/16/2018
RHA: 99 % DMS: 234.345 aAa: 423 AB A2A2

Farnear Delta Denstone-ET TC
Delta x Josuper x Shotglass





MMM: Miss Ocd Robust Deja Vu-ET

04/2021	ГЕНОМНАЯ ОЦЕНКА CDCB				NM$ +651
Молоко	+1602	79%R	Fluid Merit $		+635
Жир	+57	-0.02%	Cheese Merit $		+659
Белок	+52	+0.01%	Grazing Merit $		+616
SCS	2.94	78%R	Конверсия корма	-3	FI +1.9
PL	+5.5	77%R	Жизне-способность	+0.7	74% Rel
DPR	+1.4	76%R	EFI	9.9%	GFI 10.8%
HCR	+2.1				
CCR	+3.7			0 D	0 H 100% US

04/2021	ДАННЫЕ ПО ОТЕЛУ		SCE 1.9 %
Легкость отела по быку	1.9%	71%R	6
Легкость отела дочерей	2.1%	70%R	0
Кол-во мертворожденных по быку	5.5%	63%R	6
Кол-во мертворожденных у дочерей	4.4%	63%R	0

Отец: Mr Mogul Delta 1427-ET
Мать: Farnear Deva Josp 34951-ET
OM: Uecker Supersire Josuper-ET
MM: Ms Jjr Shotglass Deva-ET

04/2021 ПОКАЗАТЕЛИ ТИПА ПО ДАННЫМ ГОЛШТИНСКОЙ АССОЦИАЦИИ	TPI +2810
PTAT +1.24 78% UDC+1.49 FLC+0.66 BSC -0.76 0 D 0 H	

Рост	-0.14	Низкий	Высокий
Телосложение	-0.07	Слабое	Сильное
Глубина туловища	+0.23	Мелкое	Глубокое
Молочный тип	+1.66	Тесный	Открытый
Угол наклона крестца	-0.23	Высокий	Низкий
Ширина крестца	+0.47	Узкий	Широкий
Задние конечности Вид сбоку	+0.66	Столбо-видные	Саблистые
Задние конечности Вид сзади	+0.38	Прямые	X образн.
Угол постановки копыт	+0.58	Пологий	Крутой
Оценка конечностей	+0.66	Низкая	Высокая
Переднее прикрепление вымени	+1.00	Слабое	Сильное
Высота зад. прикрепления вымени	+2.38	Низко	Высоко
Ширина зад. прикрепления вымени	+2.56	Узкое	Широкое
Центральная связка	+0.62	Слабая	Сильная
Глубина вымени	+0.13	Глубокое	Мелкая
Расположение передних сосков	+0.58	Удалены	Сближены
Расположение задних сосков	+0.70	Удалены	Сближены
Длина сосков	-1.22	Короткие	Длинные

SexedULTRA 4M EcoFeed 107 - Rel. 60 %

A2/A2

522HO04359 CHASE НОВЫЙ

Рег. №: HONLD000840442662 **Дата рожд.:** 11/05/2019
RHA: 000 % AA A1A2

Drouner K&L C 380
Pursuit x Superhero x Silver

04/2021	ГЕНОМНАЯ ОЦЕНКА CDCB				NM$ +648
Молоко	+1034	77%R	Fluid Merit $		+593
Жир	+82	+0.15%	Cheese Merit $		+675
Белок	+44	+0.04%	Grazing Merit $		+573
SCS	2.72	75%R	Конверсия корма	+0	FI +0.5
PL	+4.5	74%R	Жизне-способность	+0.5	69% Rel
DPR	+0.1	73%R	EFI	9.5%	GFI 10.5%
HCR	+1.5				
CCR	+1.7			0 D	0 H 100% US

04/2021	ДАННЫЕ ПО ОТЕЛУ		SCE 2.5 %
Легкость отела по быку	2.5%	62%R	0
Легкость отела дочерей	2.3%	56%R	0
Кол-во мертворожденных по быку	6.4%	59%R	0
Кол-во мертворожденных у дочерей	5.5%	54%R	0

Отец: Pine-TRee-I Pursuit
Мать: Drouner K L Classy-ET
OM: Endco Superhero-ET
MM: Benthemmer K L Sv Classy-ET

04/2021 ПОКАЗАТЕЛИ ТИПА ПО ДАННЫМ ГОЛШТИНСКОЙ АССОЦИАЦИИ	TPI +2808
PTAT +1.33 74% UDC+1.39 FLC+0.70 BSC +1.39 0 D 0 H	

Рост	+1.41	Низкий	Высокий
Телосложение	+1.27	Слабое	Сильное
Глубина туловища	+0.85	Мелкое	Глубокое
Молочный тип	+0.16	Тесный	Открытый
Угол наклона крестца	-0.08	Высокий	Низкий
Ширина крестца	+0.92	Узкий	Широкий
Задние конечности Вид сбоку	-0.86	Столбо-видные	Саблистые
Задние конечности Вид сзади	+1.08	Прямые	X образн.
Угол постановки копыт	+1.40	Пологий	Крутой
Оценка конечностей	+0.90	Низкая	Высокая
Переднее прикрепление вымени	+1.79	Слабое	Сильное
Высота зад. прикрепления вымени	+2.17	Низко	Высоко
Ширина зад. прикрепления вымени	+1.95	Узкое	Широкое
Центральная связка	+0.36	Слабая	Сильная
Глубина вымени	+1.27	Глубокое	Мелкая
Расположение передних сосков	+0.75	Удалены	Сближены
Расположение задних сосков	+0.56	Удалены	Сближены
Длина сосков	-0.26	Короткие	Длинные

STgenetics

551HO04303 VARSITY НОВЫЙ

Рег. №: HO840003132354543 **Дата рожд.:** 10/18/2019
RHA: 99 % AB A2A2

Delicious Varsity-ET TC
Stryker x High Noon x Jedi





MMM: Miss Ocd Robst Delicious-ET

04/2021	ГЕНОМНАЯ ОЦЕНКА CDCB				NM$ +694
Молоко	+1355	77%R	Fluid Merit $		+644
Жир	+66	+0.05%	Cheese Merit $		+718
Белок	+53	+0.04%	Grazing Merit $		+656
SCS	2.81	75%R	Конверсия корма	-2	FI +2.1
PL	+5.1	73%R	Жизне-способность	+1.5	68% Rel
DPR	+1.4	72%R	EFI	9.1%	GFI 10.2%
HCR	+3.4				
CCR	+3.6			0 D 0 H	100% US

04/2021	ДАННЫЕ ПО ОТЕЛУ		SCE 1.8 %
Легкость отела по быку	1.8%	59%R	0
Легкость отела дочерей	1.8%	56%R	0
Кол-во мертворожденных по быку	5.5%	54%R	0
Кол-во мертворожденных у дочерей	4.4%	53%R	0

Отец: Farnear Stryker-ET
Мать: HO840003132350666
OM: Mr Detour High Noon-ET
MM: Ms Delicious Jedi 35127-ET

04/2021 ПОКАЗАТЕЛИ ТИПА ПО ДАННЫМ ГОЛШТИНСКОЙ АССОЦИАЦИИ **TPI +2807**
PTAT +0.67 74% UDC+1.21 FLC-0.45 BSC -1.38 0 D 0 H

Рост	-0.46	Низкий	Высокий
Телосложение	-0.97	Слабое	Сильное
Глубина туловища	-0.80	Мелкое	Глубокое
Молочный тип	+1.27	Тесный	Открытый
Угол наклона крестца	-0.64	Высокий	Низкий
Ширина крестца	+0.53	Узкий	Широкий
Задние конечности Вид сбоку	+0.59	Столбо-видные	Саблистые
Задние конечности Вид сзади	-0.76	Прямые	Х образн.
Угол постановки копыт	-0.48	Пологий	Крутой
Оценка конечностей	-0.43	Низкая	Высокая
Переднее прикрепление вымени	+0.49	Слабое	Сильное
Высота зад. прикрепления вымени	+1.71	Низко	Высоко
Ширина зад. прикрепления вымени	+1.99	Узкое	Широкое
Центральная связка	+0.69	Слабая	Сильная
Глубина вымени	+0.22	Глубокое	Мелкая
Расположение передних сосков	+0.81	Удалены	Сближены
Расположение задних сосков	+0.58	Удалены	Сближены
Длина сосков	-1.00	Короткие	Длинные

A2/A2

551HO03891 YORKER

Рег. №: HO840003150687272 **Дата рожд.:** 11/05/2018
RHA: 99 % DMS: 456.345 aAa: 342 BB A1A2

Pine-Tree Sky Yorker-ET TC
Skywalker x Burley x Yoder





MM: Endco Yoder L7933 9839-ET

04/2021	ГЕНОМНАЯ ОЦЕНКА CDCB				NM$ +730
Молоко	+785	79%R	Fluid Merit $		+647
Жир	+64	+0.12%	Cheese Merit $		+769
Белок	+47	+0.08%	Grazing Merit $		+689
SCS	2.98	78%R	Конверсия корма	-1	FI +1.9
PL	+5.7	76%R	Жизне-способность	+4.6	71% Rel
DPR	+1.9	75%R	EFI	9.3%	GFI 10.5%
HCR	+0.9				
CCR	+3.6			0 D 0 H	100% US

04/2021	ДАННЫЕ ПО ОТЕЛУ		SCE 1.4 %
Легкость отела по быку	1.4%	82%R	97
Легкость отела дочерей	1.6%	70%R	0
Кол-во мертворожденных по быку	5.2%	72%R	87
Кол-во мертворожденных у дочерей	3.8%	64%R	0

Отец: Bomaz Skywalker-ET
Мать: Pine-TRee 9839 Burl 7445-ET
OM: Pine-TRee Burley-ET
MM: Endco Yoder L7933 9839-ET

04/2021 ПОКАЗАТЕЛИ ТИПА ПО ДАННЫМ ГОЛШТИНСКОЙ АССОЦИАЦИИ **TPI +2807**
PTAT +0.62 78% UDC+1.21 FLC+0.80 BSC -1.76 0 D 0 H

Рост	-0.85	Низкий	Высокий
Телосложение	-1.02	Слабое	Сильное
Глубина туловища	-0.60	Мелкое	Глубокое
Молочный тип	+1.12	Тесный	Открытый
Угол наклона крестца	-0.23	Высокий	Низкий
Ширина крестца	-1.49	Узкий	Широкий
Задние конечности Вид сбоку	-0.64	Столбо-видные	Саблистые
Задние конечности Вид сзади	+0.57	Прямые	Х образн.
Угол постановки копыт	+0.01	Пологий	Крутой
Оценка конечностей	+0.61	Низкая	Высокая
Переднее прикрепление вымени	+0.67	Слабое	Сильное
Высота зад. прикрепления вымени	+1.86	Низко	Высоко
Ширина зад. прикрепления вымени	+1.31	Узкое	Широкое
Центральная связка	+0.36	Слабая	Сильная
Глубина вымени	+0.31	Глубокое	Мелкая
Расположение передних сосков	+0.16	Удалены	Сближены
Расположение задних сосков	+0.35	Удалены	Сближены
Длина сосков	-0.51	Короткие	Длинные

SexedULTRA 4M EcoFeed 106 - Rel. 46 %

Conv.

551HO04249 HITCHIN

Рег. №: HO840003146619180 **Дата рожд.:** 05/17/2019
RHA: 99 % DMS: 135.561 AB A2A2

ST Gen Nash Hitchin-ET TC
Nashville x Dearing x Balisto





MM: Ms Dds Hope Balsto 18192-ET

04/2021	ГЕНОМНАЯ ОЦЕНКА CDCB				NM$ +710
Молоко	+850	77%R	Fluid Merit $		+618
Жир	+72	+0.14%	Cheese Merit $		+753
Белок	+50	+0.08%	Grazing Merit $		+647
SCS	2.82	75%R	Конверсия корма	+0	FI +1.6
PL	+6.0	74%R	Жизне-способность	+3.1	69% Rel
DPR	+1.2	73%R	EFI	9.0%	GFI 10.4%
HCR	+1.8				
CCR	+3.1			0 D 0 H	100% US

04/2021	ДАННЫЕ ПО ОТЕЛУ		SCE 2.1 %
Легкость отела по быку	2.1%	62%R	0
Легкость отела дочерей	2.0%	58%R	0
Кол-во мертворожденных по быку	5.8%	58%R	0
Кол-во мертворожденных у дочерей	4.7%	55%R	0

Отец: Mr Dynasty Nashville-ET
Мать: St Gen 74031-ET
01-11 2x 305d 28040m 4.3 1208f 3.6 1012p
OM: Mr Day Dearing 1445-ET
MM: Ms Dds Hope Balsto 18192-ET
03-02 2x 365d 26740m 5.0 1335f 4.0 1062p

04/2021 ПОКАЗАТЕЛИ ТИПА ПО ДАННЫМ ГОЛШТИНСКОЙ АССОЦИАЦИИ **TPI +2804**
PTAT +0.54 75% UDC+0.55 FLC+0.74 BSC -0.48 0 D 0 H

Рост	+0.17	Низкий	Высокий
Телосложение	-0.58	Слабое	Сильное
Глубина туловища	-0.58	Мелкое	Глубокое
Молочный тип	+0.31	Тесный	Открытый
Угол наклона крестца	+0.46	Высокий	Низкий
Ширина крестца	+0.53	Узкий	Широкий
Задние конечности Вид сбоку	+0.85	Столбо-видные	Саблистые
Задние конечности Вид сзади	+0.54	Прямые	Х образн.
Угол постановки копыт	+0.46	Пологий	Крутой
Оценка конечностей	+0.82	Низкая	Высокая
Переднее прикрепление вымени	+0.20	Слабое	Сильное
Высота зад. прикрепления вымени	+0.77	Низко	Высоко
Ширина зад. прикрепления вымени	+0.86	Узкое	Широкое
Центральная связка	+0.51	Слабая	Сильная
Глубина вымени	+0.56	Глубокое	Мелкая
Расположение передних сосков	+0.00	Удалены	Сближены
Расположение задних сосков	+0.12	Удалены	Сближены
Длина сосков	+0.48	Короткие	Длинные

SexedULTRA 4M EcoFeed 107 - Rel. 56 %

A2/A2 ВЫМЯ ДЛЯ РОБОТОВ

551HO04200 MOSHI

Рег. №: HO840003202070928 **Дата рожд.:** 07/08/2019
RHA: 99 % DMS: 135.123 aAa: 423 BB A2A2

Farnear Moshi-ET TC
Nashville x Dynamo x Rubicon





MM: Farnear Marni 1307-ET

04/2021	ГЕНОМНАЯ ОЦЕНКА CDCB				NM$ +687
Молоко	+855	76%R	Fluid Merit $		+610
Жир	+60	+0.09%	Cheese Merit $		+724
Белок	+45	+0.06%	Grazing Merit $		+633
SCS	2.72	75%R	Конверсия корма	-1	FI +1.6
PL	+6.7	73%R	Жизне-способность	+3.0	68% Rel
DPR	+1.4	73%R	EFI	9.4%	GFI 9.3%
HCR	+2.4				
CCR	+3.9			0 D 0 H	100% US

04/2021	ДАННЫЕ ПО ОТЕЛУ		SCE 2.2 %
Легкость отела по быку	2.2%	62%R	0
Легкость отела дочерей	2.0%	56%R	0
Кол-во мертворожденных по быку	5.9%	58%R	0
Кол-во мертворожденных у дочерей	4.3%	54%R	0

Отец: Mr Dynasty Nashville-ET
Мать: Farnear Dyno Maude 40140-ET
ОМ: Mr Rubicon Dynamo-ET
ММ: Farnear Marni 1307-ET EX-90

04/2021	ПОКАЗАТЕЛИ ТИПА ПО ДАННЫМ ГОЛШТИНСКОЙ АССОЦИАЦИИ			TPI +2804
PTAT +0.95 75% UDC+1.16 FLC+1.05 BSC -0.37 0 D 0 H				
Рост	+0.07	Низкий		Высокий
Телосложение	-0.27	Слабое		Сильное
Глубина туловища	-0.33	Мелкое		Глубокое
Молочный тип	+0.63	Тесный		Открытый
Угол наклона крестца	-1.26	Высокий		Низкий
Ширина крестца	+0.77	Узкий		Широкий
Задние конечности Вид сбоку	+0.76	Столбо-видные		Саблистые
Задние конечности Вид сзади	+1.14	Прямые		Х образн.
Угол постановки копыт	+0.46	Пологий		Крутой
Оценка конечностей	+1.00	Низкая		Высокая
Переднее прикрепление вымени	+0.78	Слабое		Сильное
Высота зад. прикрепления вымени	+1.35	Низко		Высоко
Ширина зад. прикрепления вымени	+1.85	Узкое		Широкое
Центральная связка	+0.89	Слабая		Сильная
Глубина вымени	+0.61	Глубокое		Мелкая
Расположение передних сосков	+0.88	Удалены		Сближены
Расположение задних сосков	+1.17	Удалены		Сближены
Длина сосков	-0.79	Короткие		Длинные

EcoFeed 105 - Rel. 60 %

A2/A2

551HO04181 DRAFTPICK

Рег. №: HO840003148918960 **Дата рожд.:** 05/02/2019
RHA: 99 % aAa: 234 BE A1A2

Genosource Draftpick-ET TC
Nashville x Dynamo x Monterey





Мать: Genosource Dreaming Big-ET

04/2021	ГЕНОМНАЯ ОЦЕНКА CDCB				NM$ +732
Молоко	+918	77%R	Fluid Merit $		+659
Жир	+60	+0.09%	Cheese Merit $		+768
Белок	+45	+0.06%	Grazing Merit $		+648
SCS	2.65	75%R	Конверсия корма	-1	FI +0.8
PL	+7.2	74%R	Жизне-способность	+4.3	69% Rel
DPR	+0.5	73%R	EFI	9.4%	GFI 10.2%
HCR	+2.3				
CCR	+2.2			0 D 0 H	100% US

04/2021	ДАННЫЕ ПО ОТЕЛУ		SCE 1.5 %
Легкость отела по быку	1.5%	62%R	0
Легкость отела дочерей	1.5%	57%R	0
Кол-во мертворожденных по быку	5.6%	58%R	0
Кол-во мертворожденных у дочерей	4.4%	55%R	0

Отец: Mr Dynasty Nashville-ET
Мать: Genosource Dreaming Big-ET VG-86
ОМ: Mr Rubicon Dynamo-ET
ММ: Tjr Genosource 31955-ET

04/2021	ПОКАЗАТЕЛИ ТИПА ПО ДАННЫМ ГОЛШТИНСКОЙ АССОЦИАЦИИ			TPI +2803
PTAT +0.77 76% UDC+1.22 FLC+0.60 BSC -1.29 0 D 0 H				
Рост	-0.76	Низкий		Высокий
Телосложение	-1.23	Слабое		Сильное
Глубина туловища	-1.15	Мелкое		Глубокое
Молочный тип	+0.39	Тесный		Открытый
Угол наклона крестца	-1.54	Высокий		Низкий
Ширина крестца	+0.26	Узкий		Широкий
Задние конечности Вид сбоку	+0.93	Столбо-видные		Саблистые
Задние конечности Вид сзади	+0.47	Прямые		Х образн.
Угол постановки копыт	+0.00	Пологий		Крутой
Оценка конечностей	+0.43	Низкая		Высокая
Переднее прикрепление вымени	+0.79	Слабое		Сильное
Высота зад. прикрепления вымени	+1.05	Низко		Высоко
Ширина зад. прикрепления вымени	+1.36	Узкое		Широкое
Центральная связка	+0.85	Слабая		Сильная
Глубина вымени	+0.82	Глубокое		Мелкая
Расположение передних сосков	+0.58	Удалены		Сближены
Расположение задних сосков	+0.64	Удалены		Сближены
Длина сосков	-0.31	Короткие		Длинные

SexedULTRA 4M

551HO04253 DIPLOMAT НОВЫЙ

Рег. №: HO840003202071085 **Дата рожд.:** 11/26/2019
RHA: 99 % aAa: 234 BB A2A2

Genosource Diplomat-ET TC
Nashville x Delta-Worth x Josuper

04/2021	ГЕНОМНАЯ ОЦЕНКА CDCB				NM$ +689
Молоко	+1232	77%R	Fluid Merit $		+638
Жир	+68	+0.07%	Cheese Merit $		+715
Белок	+48	+0.03%	Grazing Merit $		+573
SCS	2.61	75%R	Конверсия корма	+1	FI -0.6
PL	+6.6	73%R	Жизне-способность	+1.3	69% Rel
DPR	-1.1	73%R	EFI	9.5%	GFI 9.7%
HCR	+0.5				
CCR	+0.6			0 D 0 H	100% US

04/2021	ДАННЫЕ ПО ОТЕЛУ		SCE 2.0 %
Легкость отела по быку	2.0%	62%R	0
Легкость отела дочерей	1.7%	57%R	0
Кол-во мертворожденных по быку	5.3%	58%R	0
Кол-во мертворожденных у дочерей	4.1%	55%R	0

Отец: Mr Dynasty Nashville-ET
Мать: 2458
ОМ: Butz-Hill Delta-Worth-ET
ММ: C-Haven Josuper 2678-ET VG-87

04/2021	ПОКАЗАТЕЛИ ТИПА ПО ДАННЫМ ГОЛШТИНСКОЙ АССОЦИАЦИИ			TPI +2802
PTAT +1.31 75% UDC+1.63 FLC+0.53 BSC -0.15 0 D 0 H				
Рост	+0.61	Низкий		Высокий
Телосложение	-0.02	Слабое		Сильное
Глубина туловища	+0.03	Мелкое		Глубокое
Молочный тип	+0.85	Тесный		Открытый
Угол наклона крестца	-0.23	Высокий		Низкий
Ширина крестца	+0.73	Узкий		Широкий
Задние конечности Вид сбоку	+0.45	Столбо-видные		Саблистые
Задние конечности Вид сзади	+0.26	Прямые		Х образн.
Угол постановки копыт	+0.55	Пологий		Крутой
Оценка конечностей	+0.74	Низкая		Высокая
Переднее прикрепление вымени	+1.43	Слабое		Сильное
Высота зад. прикрепления вымени	+1.98	Низко		Высоко
Ширина зад. прикрепления вымени	+2.11	Узкое		Широкое
Центральная связка	+1.53	Слабая		Сильная
Глубина вымени	+1.44	Глубокое		Мелкая
Расположение передних сосков	+1.48	Удалены		Сближены
Расположение задних сосков	+1.77	Удалены		Сближены
Длина сосков	-1.25	Короткие		Длинные

EcoFeed 108 - Rel. 60 %

A2/A2

STgenetics

551HO04036 JAX

Рег. №: HO840003148918933 **Дата рожд.:** 04/13/2019
RHA: 99 % aAa: 243 AB A2A2

Genosource Jax-ET TC
Nashville x Dynamo x Silver



04/2021	ГЕНОМНАЯ ОЦЕНКА CDCB				NM$ +683
Молоко	+1527	77%R	Fluid Merit $		+598
Жир	+81	+0.08%	Cheese Merit $		+723
Белок	+69	+0.07%	Grazing Merit $		+561
SCS	2.90	75%R	Конверсия корма	-1	FI -1.2
PL	+4.1	74%R	Жизне-способность	+0.3	69% Rel
DPR	-1.7	73%R	EFI	9.5%	GFI 10.4%
HCR	+0.0				
CCR	-0.8			0 D 0 H	100% US

04/2021	ДАННЫЕ ПО ОТЕЛУ		SCE 2.2 %
Легкость отела по быку	2.2%	62%R	0
Легкость отела дочерей	1.4%	57%R	0
Кол-во мертворожденных по быку	6.2%	58%R	0
Кол-во мертворожденных у дочерей	4.6%	55%R	0

Отец: Mr Dynasty Nashville-ET
Мать: 40631
OM: Mr Rubicon Dynamo-ET
MM: Edg Genosource 31702-ET VG-88

04/2021	ПОКАЗАТЕЛИ ТИПА ПО ДАННЫМ ГОЛШТИНСКОЙ АССОЦИАЦИИ		TPI +2800
PTAT +1.14 76%	UDC+0.81 FLC+0.58 BSC -0.10 0 D 0 H		
Рост	+0.94	Низкий	Высокий
Телосложение	+0.39	Слабое	Сильное
Глубина туловища	+0.71	Мелкое	Глубокое
Молочный тип	+1.91	Тесный	Открытый
Угол наклона крестца	-0.03	Высокий	Низкий
Ширина крестца	+1.45	Узкий	Широкий
Задние конечности Вид сбоку	+1.31	Столбо-видные	Саблистые
Задние конечности Вид сзади	+1.01	Прямые	Х образн.
Угол постановки копыт	+0.28	Пологий	Крутой
Оценка конечностей	+0.74	Низкая	Высокая
Переднее прикрепление вымени	+0.17	Слабое	Сильное
Высота зад. прикрепления вымени	+1.23	Низко	Высоко
Ширина зад. прикрепления вымени	+2.46	Узкое	Широкое
Центральная связка	+1.36	Слабая	Сильная
Глубина вымени	-0.30	Глубокое	Мелкая
Расположение передних сосков	+1.58	Удалены	Сближены
Расположение задних сосков	+1.94	Удалены	Сближены
Длина сосков	-0.75	Короткие	Длинные

SexedULTRA 4M EcoFeed 105 - Rel. 57 %

551HO03894 WATFORD

Рег. №: HO840003203845447 **Дата рожд.:** 04/04/2019
RHA: 99 % aAa: 342 AB A2A2

ST Gen Nash Watford-ET TC
Nashville x Dearing x Balisto



HIGH PURITY



MM: Ms Dds Hope Balsto 18192-ET

04/2021	ГЕНОМНАЯ ОЦЕНКА CDCB				NM$ +714
Молоко	+887	77%R	Fluid Merit $		+631
Жир	+65	+0.11%	Cheese Merit $		+753
Белок	+49	+0.07%	Grazing Merit $		+661
SCS	2.86	75%R	Конверсия корма	-1	FI +1.9
PL	+6.4	74%R	Жизне-способность	+3.4	69% Rel
DPR	+1.5	73%R	EFI	9.0%	GFI 10.0%
HCR	+2.4				
CCR	+3.6			0 D 0 H	100% US

04/2021	ДАННЫЕ ПО ОТЕЛУ		SCE 1.9 %
Легкость отела по быку	1.9%	73%R	8
Легкость отела дочерей	1.4%	72%R	0
Кол-во мертворожденных по быку	5.8%	64%R	0
Кол-во мертворожденных у дочерей	4.0%	65%R	0

Отец: Mr Dynasty Nashville-ET
Мать: St Gen 74031-ET
01-11 2x 305d 28040m 4.3 1208f 3.6 1012p
OM: Mr Day Dearing 1445-ET
MM: Ms Dds Hope Balsto 18192-ET
03-02 2x 365d 26740m 5.0 1335f 4.0 1062p

04/2021	ПОКАЗАТЕЛИ ТИПА ПО ДАННЫМ ГОЛШТИНСКОЙ АССОЦИАЦИИ		TPI +2796
PTAT +0.42 75%	UDC+0.68 FLC+0.59 BSC -1.11 0 D 0 H		
Рост	-0.17	Низкий	Высокий
Телосложение	-1.15	Слабое	Сильное
Глубина туловища	-1.11	Мелкое	Глубокое
Молочный тип	+0.41	Тесный	Открытый
Угол наклона крестца	-0.67	Высокий	Низкий
Ширина крестца	+0.24	Узкий	Широкий
Задние конечности Вид сбоку	+0.67	Столбо-видные	Саблистые
Задние конечности Вид сзади	+0.34	Прямые	Х образн.
Угол постановки копыт	+0.41	Пологий	Крутой
Оценка конечностей	+0.58	Низкая	Высокая
Переднее прикрепление вымени	+0.55	Слабое	Сильное
Высота зад. прикрепления вымени	+0.64	Низко	Высоко
Ширина зад. прикрепления вымени	+0.67	Узкое	Широкое
Центральная связка	+0.38	Слабая	Сильная
Глубина вымени	+0.81	Глубокое	Мелкая
Расположение передних сосков	+0.22	Удалены	Сближены
Расположение задних сосков	+0.16	Удалены	Сближены
Длина сосков	-0.41	Короткие	Длинные

SexedULTRA 4M EcoFeed 110 - Rel. 56 %

Conv. ПАСТБИЩНОЕ СОДЕРЖАНИЕ

551HO03442 NIGHTHAWK

Рег. №: HO840003132349957 **Дата рожд.:** 02/29/2016
RHA: 99 % DMS: 345.135 aAa: 243 AE A1A2

Mr Spring Nighthawk-ET TC
Altaspring x Numero Uno x Robust





MM: Miss Ocd Robst Delicious-ET

04/2021	ГЕНОМНАЯ ОЦЕНКА CDCB				NM$ +669
Молоко	+1264	97%R	Fluid Merit $		+627
Жир	+78	+0.10%	Cheese Merit $		+690
Белок	+48	+0.03%	Grazing Merit $		+578
SCS	2.80	93%R	Конверсия корма	+1	FI -0.3
PL	+4.4	87%R	Жизне-способность	+0.9	74% Rel
DPR	-0.7	88%R	EFI	9.2%	GFI 10.8%
HCR	+1.3		29493m 4.1%	1222f 3.2%	956p
CCR	+0.4			326 D 60 H	100% US

04/2021	ДАННЫЕ ПО ОТЕЛУ		SCE 1.9 %
Легкость отела по быку	1.9%	95%R	1109
Легкость отела дочерей	2.1%	82%R	178
Кол-во мертворожденных по быку	5.2%	90%R	1042
Кол-во мертворожденных у дочерей	5.9%	82%R	173

Отец: Westenrade Altaspring
Мать: Ms Delicous Nightout 2-ETN
02-03 2x 305d 35080m 3.0 1036f 3.2 1134p
OM: Amighetti Numero Uno-ET TY
MM: Miss Ocd Robst Delicious-ET VG-87 GMD DOM
02-05 2x 365d 33780m 3.3 1121f 3.1 1047p

04/2021	ПОКАЗАТЕЛИ ТИПА ПО ДАННЫМ ГОЛШТИНСКОЙ АССОЦИАЦИИ		TPI +2795
PTAT +1.42 93%	UDC+1.89 FLC+0.22 BSC -0.26 103 D 25 H		
Рост	-0.32	Низкий	Высокий
Телосложение	+0.13	Слабое	Сильное
Глубина туловища	-0.06	Мелкое	Глубокое
Молочный тип	+0.96	Тесный	Открытый
Угол наклона крестца	-0.64	Высокий	Низкий
Ширина крестца	+1.05	Узкий	Широкий
Задние конечности Вид сбоку	-0.66	Столбо-видные	Саблистые
Задние конечности Вид сзади	-0.22	Прямые	Х образн.
Угол постановки копыт	+0.39	Пологий	Крутой
Оценка конечностей	+0.24	Низкая	Высокая
Переднее прикрепление вымени	+1.31	Слабое	Сильное
Высота зад. прикрепления вымени	+2.68	Низко	Высоко
Ширина зад. прикрепления вымени	+2.88	Узкое	Широкое
Центральная связка	+1.16	Слабая	Сильная
Глубина вымени	+0.20	Глубокое	Мелкая
Расположение передних сосков	+1.02	Удалены	Сближены
Расположение задних сосков	+1.08	Удалены	Сближены
Длина сосков	+0.42	Короткие	Длинные

SexedULTRA 4M EcoFeed 101 - Rel. 77 %

Conv. EU

551HO04125 JOHNBOY

Рег. №: HO840003200059526 **Дата рожд.:** 09/13/2018
RHA: 99 % aAa: 432 AB A2A2

Genosource Johnboy-ET TC
Redrock x Dynamo x Silver



04/2021	ГЕНОМНАЯ ОЦЕНКА CDCB				NM$ +640
Молоко	+824	79%R	Fluid Merit $		+530
Жир	+75	+0.15%	Cheese Merit $		+692
Белок	+55	+0.10%	Grazing Merit $		+550
SCS	2.89	77%R	Конверсия корма	-1	FI -0.4
PL	+3.7	75%R	Жизне-способность	+0.6	70% Rel
DPR	-0.7	74%R	EFI	9.5%	GFI 11.2%
HCR	+0.2				
CCR	-0.2			0 D 0 H	100% US

04/2021	ДАННЫЕ ПО ОТЕЛУ		SCE 2.5 %
Легкость отела по быку	2.5%	72%R	12
Легкость отела дочерей	2.1%	71%R	0
Кол-во мертворожденных по быку	6.2%	63%R	11
Кол-во мертворожденных у дочерей	4.5%	64%R	0

Отец: Redrock-View Klutch-ET
Мать: 40631
ОМ: Mr Rubicon Dynamo-ET
ММ: Edg Genosource 31702-ET VG-88

04/2021	ПОКАЗАТЕЛИ ТИПА ПО ДАННЫМ ГОЛШТИНСКОЙ АССОЦИАЦИИ		TPI +2794
PTAT +1.91 78% UDC+1.76 FLC+0.44 BSC +0.43 0 D 0 H			
Рост	+1.18	Низкий	Высокий
Телосложение	+0.92	Слабое	Сильное
Глубина туловища	+1.05	Мелкое	Глубокое
Молочный тип	+1.75	Тесный	Открытый
Угол наклона крестца	+0.25	Высокий	Низкий
Ширина крестца	+1.36	Узкий	Широкий
Задние конечности Вид сбоку	+0.06	Столбо-видные	Саблистые
Задние конечности Вид сзади	+0.70	Прямые	X образн.
Угол постановки копыт	+0.90	Пологий	Крутой
Оценка конечностей	+0.63	Низкая	Высокая
Переднее прикрепление вымени	+1.94	Слабое	Сильное
Высота зад. прикрепления вымени	+2.82	Низко	Высоко
Ширина зад. прикрепления вымени	+2.95	Узкое	Широкое
Центральная связка	+0.53	Слабая	Сильная
Глубина вымени	+0.94	Глубокое	Мелкая
Расположение передних сосков	+0.66	Удалены	Сближены
Расположение задних сосков	+0.21	Удалены	Сближены
Длина сосков	+0.65	Короткие	Длинные

SexedULTRA 4M

Conv.

A2/A2

551HO03869 GURU

Рег. №: HO840003146617058 **Дата рожд.:** 07/01/2018
RHA: 99 % DMS: 345 aAa: 234 BB A2A2

Delicious Dw Guru-ET TC
Delta-Worth x Jedi x Robust





MM: Miss Ocd Robst Delicious-ET

04/2021	ГЕНОМНАЯ ОЦЕНКА CDCB				NM$ +732
Молоко	+1707	80%R	Fluid Merit $		+710
Жир	+68	+0.01%	Cheese Merit $		+744
Белок	+56	+0.01%	Grazing Merit $		+643
SCS	2.84	79%R	Конверсия корма	-3	FI +0.5
PL	+6.8	77%R	Жизне-способность	+2.5	71% Rel
DPR	+0.1	76%R	EFI	9.9%	GFI 10.3%
HCR	+0.1				
CCR	+2.5			0 D 0 H	100% US

04/2021	ДАННЫЕ ПО ОТЕЛУ		SCE 1.7 %
Легкость отела по быку	1.7%	84%R	137
Легкость отела дочерей	1.7%	70%R	0
Кол-во мертворожденных по быку	6.0%	75%R	120
Кол-во мертворожденных у дочерей	4.9%	63%R	0

Отец: Butz-Hill Delta-Worth-ET
Мать: Ms Delicious Jedi 35127-ET
ОМ: S-S-I Montross Jedi-ET
ММ: Miss Ocd Robst Delicious-ET VG-87 GMD DOM 02-05 2x 365d 33780m 3.3 1121f 3.1 1047p

04/2021	ПОКАЗАТЕЛИ ТИПА ПО ДАННЫМ ГОЛШТИНСКОЙ АССОЦИАЦИИ		TPI +2794
PTAT +0.66 78% UDC+1.28 FLC-0.58 BSC -2.01 0 D 0 H			
Рост	-1.11	Низкий	Высокий
Телосложение	-1.23	Слабое	Сильное
Глубина туловища	-0.91	Мелкое	Глубокое
Молочный тип	+1.63	Тесный	Открытый
Угол наклона крестца	-0.01	Высокий	Низкий
Ширина крестца	-0.18	Узкий	Широкий
Задние конечности Вид сбоку	+0.48	Столбо-видные	Саблистые
Задние конечности Вид сзади	-1.17	Прямые	X образн.
Угол постановки копыт	-1.17	Пологий	Крутой
Оценка конечностей	-0.61	Низкая	Высокая
Переднее прикрепление вымени	+0.37	Слабое	Сильное
Высота зад. прикрепления вымени	+1.61	Низко	Высоко
Ширина зад. прикрепления вымени	+2.32	Узкое	Широкое
Центральная связка	+0.81	Слабая	Сильная
Глубина вымени	-0.14	Глубокое	Мелкая
Расположение передних сосков	+0.29	Удалены	Сближены
Расположение задних сосков	+0.83	Удалены	Сближены
Длина сосков	-1.37	Короткие	Длинные

SexedULTRA 4M

A2/A2

551HO03800 DUBAI

Рег. №: HO840003146616169 **Дата рожд.:** 02/21/2018
RHA: 99 % DMS: 123.135 aAa: 324 AB A2A2

ST Gen Noble Dubai-ET TC TR
Noble x Dearing x Balisto





MM: Ms Dds Hope Balsto 18192-ET

04/2021	ГЕНОМНАЯ ОЦЕНКА CDCB				NM$ +690
Молоко	+642	80%R	Fluid Merit $		+602
Жир	+55	+0.11%	Cheese Merit $		+732
Белок	+42	+0.08%	Grazing Merit $		+654
SCS	2.75	78%R	Конверсия корма	-2	FI +2.5
PL	+6.5	76%R	Жизне-способность	+3.9	70% Rel
DPR	+2.2	74%R	EFI	9.0%	GFI 10.6%
HCR	+2.3				
CCR	+3.5			0 D 0 H	100% US

04/2021	ДАННЫЕ ПО ОТЕЛУ		SCE 1.6 %
Легкость отела по быку	1.6%	87%R	194
Легкость отела дочерей	1.4%	70%R	0
Кол-во мертворожденных по быку	5.8%	79%R	194
Кол-во мертворожденных у дочерей	4.9%	63%R	0

Отец: Mr Spring Noble-ET
Мать: St Gen 74031-ET 01-11 2x 355d 32633 4.4 1436f 3.7 1196p
ОМ: Mr Day Dearing 1445-ET
ММ: Ms Dds Hope Balsto 18192-ET 02-00 2x 365d 23300m 5.2 1217f 3.9 908p

04/2021	ПОКАЗАТЕЛИ ТИПА ПО ДАННЫМ ГОЛШТИНСКОЙ АССОЦИАЦИИ		TPI +2792
PTAT +0.79 77% UDC+1.35 FLC-0.32 BSC -1.22 0 D 0 H			
Рост	-0.41	Низкий	Высокий
Телосложение	-1.00	Слабое	Сильное
Глубина туловища	-0.75	Мелкое	Глубокое
Молочный тип	+0.98	Тесный	Открытый
Угол наклона крестца	-0.39	Высокий	Низкий
Ширина крестца	+0.69	Узкий	Широкий
Задние конечности Вид сбоку	+0.90	Столбо-видные	Саблистые
Задние конечности Вид сзади	-1.07	Прямые	X образн.
Угол постановки копыт	-0.40	Пологий	Крутой
Оценка конечностей	-0.16	Низкая	Высокая
Переднее прикрепление вымени	+0.98	Слабое	Сильное
Высота зад. прикрепления вымени	+1.84	Низко	Высоко
Ширина зад. прикрепления вымени	+1.40	Узкое	Широкое
Центральная связка	+0.42	Слабая	Сильная
Глубина вымени	+0.84	Глубокое	Мелкая
Расположение передних сосков	+0.53	Удалены	Сближены
Расположение задних сосков	+0.40	Удалены	Сближены
Длина сосков	-0.21	Короткие	Длинные

SexedULTRA 4M

A2/A2

ПАСТБИЩНОЕ СОДЕРЖАНИЕ

ЗДОРОВЬЕ +

ФЕРТИЛЬНОСТЬ ДОЧЕРЕЙ

STgenetics

551HO04226 RANDY

Рег. №: HO840003206709115 **Дата рожд.:** 03/20/2019
RHA: 99 % DMS: 135.345 AB A2A2

Winstar Virtue Randy-ET TC
Virtue x Frazzled x Supersire





MM: Ocd Supersire 9882-ET

04/2021	ГЕНОМНАЯ ОЦЕНКА CDCB				NM$ +712
Молоко	+439	78%R	Fluid Merit $		+616
Жир	+89	+0.25%	Cheese Merit $		+757
Белок	+39	+0.09%	Grazing Merit $		+647
SCS	2.84	75%R	Конверсия корма	-1	FI +0.9
PL	+4.8	74%R	Жизне-способность	+1.7	70% Rel
DPR	+0.6	74%R	EFI	10.0%	GFI 10.2%
HCR	+1.8				
CCR	+2.2			0 D 0 H	100% US

04/2021	ДАННЫЕ ПО ОТЕЛУ		SCE 2.1 %
Легкость отела по быку	2.1%	61%R	0
Легкость отела дочерей	2.1%	57%R	0
Кол-во мертворожденных по быку	4.7%	57%R	0
Кол-во мертворожденных у дочерей	4.9%	54%R	0

Отец: De-Su Modesty 14306-ET
Мать: Ms 9882 Frazzled 4312-ET
ОМ: Melarry Josuper Frazzled-ET
ММ: Ocd Supersire 9882-ET VG-86
02-01 3x 365d 31870m 4.1 1310f 3.2 1023p

04/2021 ПОКАЗАТЕЛИ ТИПА ПО ДАННЫМ ГОЛШТИНСКОЙ АССОЦИАЦИИ **TPI +2792**

PTAT +0.78 76% UDC+1.00 FLC+0.08 BSC -0.67 0 D 0 H

Рост	-0.33	Низкий	Высокий
Телосложение	-0.43	Слабое	Сильное
Глубина туловища	-0.39	Мелкое	Глубокое
Молочный тип	+0.49	Тесный	Открытый
Угол наклона крестца	-0.27	Высокий	Низкий
Ширина крестца	-0.13	Узкий	Широкий
Задние конечности Вид сбоку	+1.29	Столбо-видные	Саблистые
Задние конечности Вид сзади	-0.18	Прямые	Х образн.
Угол постановки копыт	-0.50	Пологий	Крутой
Оценка конечностей	+0.14	Низкая	Высокая
Переднее прикрепление вымени	+1.25	Слабое	Сильное
Высота зад. прикрепления вымени	+0.98	Низко	Высоко
Ширина зад. прикрепления вымени	+0.97	Узкое	Широкое
Центральная связка	-0.15	Слабая	Сильная
Глубина вымени	+1.02	Глубокое	Мелкая
Расположение передних сосков	+0.31	Удалены	Сближены
Расположение задних сосков	+0.08	Удалены	Сближены
Длина сосков	-0.38	Короткие	Длинные

SexedULTRA 4M

551HO03770 SAHAB

Рег. №: HO840003007971552 **Дата рожд.:** 08/09/2018
RHA: 99 % DMS: 234.345 aAa: 243 AB A2A2

Delicious Dynasty Sahab TC
Dynasty x Josuper x Mogul





Мать: Ms Mixer Jsuper 31845-ET

04/2021	ГЕНОМНАЯ ОЦЕНКА CDCB				NM$ +704
Молоко	+1448	80%R	Fluid Merit $		+656
Жир	+86	+0.10%	Cheese Merit $		+729
Белок	+55	+0.03%	Grazing Merit $		+583
SCS	2.75	78%R	Конверсия корма	-1	FI -0.8
PL	+5.3	76%R	Жизне-способность	+1.3	71% Rel
DPR	-1.2	76%R	EFI	9.9%	GFI 9.6%
HCR	-0.4				
CCR	+0.1			0 D 0 H	100% US

04/2021	ДАННЫЕ ПО ОТЕЛУ		SCE 2.4 %
Легкость отела по быку	2.4%	74%R	39
Легкость отела дочерей	2.1%	70%R	0
Кол-во мертворожденных по быку	6.0%	63%R	39
Кол-во мертворожденных у дочерей	5.0%	63%R	0

Отец: Mr Rubicon Dynasty-ET
Мать: Ms Mixer Jsuper 31845-ET
ОМ: Uecker Supersire Josuper-ET
ММ: Ms Delicious Mixer VG-87
02-02 2x 305d 37430m 3.2 1185f 3.1 1161p

04/2021 ПОКАЗАТЕЛИ ТИПА ПО ДАННЫМ ГОЛШТИНСКОЙ АССОЦИАЦИИ **TPI +2791**

PTAT +1.02 79% UDC+1.18 FLC-0.22 BSC +0.14 0 D 0 H

Рост	+0.71	Низкий	Высокий
Телосложение	+0.42	Слабое	Сильное
Глубина туловища	+0.45	Мелкое	Глубокое
Молочный тип	+1.16	Тесный	Открытый
Угол наклона крестца	-0.32	Высокий	Низкий
Ширина крестца	+1.10	Узкий	Широкий
Задние конечности Вид сбоку	+0.60	Столбо-видные	Саблистые
Задние конечности Вид сзади	-0.10	Прямые	Х образн.
Угол постановки копыт	-0.23	Пологий	Крутой
Оценка конечностей	-0.01	Низкая	Высокая
Переднее прикрепление вымени	+0.54	Слабое	Сильное
Высота зад. прикрепления вымени	+2.04	Низко	Высоко
Ширина зад. прикрепления вымени	+2.73	Узкое	Широкое
Центральная связка	+0.77	Слабая	Сильная
Глубина вымени	-0.01	Глубокое	Мелкая
Расположение передних сосков	+0.12	Удалены	Сближены
Расположение задних сосков	+0.72	Удалены	Сближены
Длина сосков	+0.27	Короткие	Длинные

SexedULTRA 4M

551HO04066 FELIX

Рег. №: HO840003137942600 **Дата рожд.:** 07/05/2018
RHA: 99 % aAa: 342 BB A1A2

Farnear Nc Felix-ET TC
Nightcap x Jedi x Megasire



04/2021	ГЕНОМНАЯ ОЦЕНКА CDCB				NM$ +658
Молоко	+944	78%R	Fluid Merit $		+588
Жир	+46	+0.03%	Cheese Merit $		+692
Белок	+46	+0.06%	Grazing Merit $		+656
SCS	2.74	77%R	Конверсия корма	-1	FI +3.5
PL	+6.5	75%R	Жизне-способность	+2.3	70% Rel
DPR	+3.4	74%R	EFI	9.7%	GFI 11.1%
HCR	+2.1				
CCR	+5.4			0 D 0 H	100% US

04/2021	ДАННЫЕ ПО ОТЕЛУ		SCE 1.3 %
Легкость отела по быку	1.3%	62%R	0
Легкость отела дочерей	1.2%	59%R	0
Кол-во мертворожденных по быку	5.3%	58%R	0
Кол-во мертворожденных у дочерей	4.1%	57%R	0

Отец: Mr Spring Nightcap 74636-ET
Мать: 2298
ОМ: S-S-I Montross Jedi-ET
ММ: Farnear Fresh Mega 54402-ET

04/2021 ПОКАЗАТЕЛИ ТИПА ПО ДАННЫМ ГОЛШТИНСКОЙ АССОЦИАЦИИ **TPI +2787**

PTAT +0.49 77% UDC+1.26 FLC-0.46 BSC -0.48 0 D 0 H

Рост	-0.33	Низкий	Высокий
Телосложение	-0.39	Слабое	Сильное
Глубина туловища	-0.74	Мелкое	Глубокое
Молочный тип	+0.03	Тесный	Открытый
Угол наклона крестца	-0.48	Высокий	Низкий
Ширина крестца	-0.28	Узкий	Широкий
Задние конечности Вид сбоку	-0.83	Столбо-видные	Саблистые
Задние конечности Вид сзади	-0.89	Прямые	Х образн.
Угол постановки копыт	+0.03	Пологий	Крутой
Оценка конечностей	-0.39	Низкая	Высокая
Переднее прикрепление вымени	+0.87	Слабое	Сильное
Высота зад. прикрепления вымени	+1.68	Низко	Высоко
Ширина зад. прикрепления вымени	+1.40	Узкое	Широкое
Центральная связка	+0.82	Слабая	Сильная
Глубина вымени	+0.85	Глубокое	Мелкая
Расположение передних сосков	+0.16	Удалены	Сближены
Расположение задних сосков	+0.37	Удалены	Сближены
Длина сосков	-0.59	Короткие	Длинные

SexedULTRA 4M

551HO04146 KYLAR

Рег. №: HO840003201862923 **Дата рожд.:** 01/16/2019
RHA: 99 % aAa: 243 AB A2A2

Winstar Crim Kylar-ET TC
Crimson x Frazzled x Reflector





MM: Ocd Reflector 3351-ET

04/2021	ГЕНОМНАЯ ОЦЕНКА CDCB				NM$ +731
Молоко	+1186	78%R	Fluid Merit $		+695
Жир	+96	+0.17%	Cheese Merit $		+749
Белок	+44	+0.02%	Grazing Merit $		+629
SCS	2.79	76%R	Конверсия корма	-2	FI +0.4
PL	+5.1	74%R	Жизне-способность	+2.3	69% Rel
DPR	-0.3	73%R	EFI	9.5%	GFI 9.6%
HCR	+0.7				
CCR	+0.5			0 D 0 H	100% US

04/2021	ДАННЫЕ ПО ОТЕЛУ		SCE 2.0 %
Легкость отела по быку	2.0%	62%R	0
Легкость отела дочерей	2.1%	60%R	0
Кол-во мертворожденных по быку	5.5%	59%R	0
Кол-во мертворожденных у дочерей	4.4%	57%R	0

Отец: Abs Crimson-ET
Мать: 840003146056111-ET
ОМ: Melarry Josuper Frazzled-ET
ММ: Ocd Reflector 3351-ET VG-87

04/2021 ПОКАЗАТЕЛИ ТИПА ПО ДАННЫМ ГОЛШТИНСКОЙ АССОЦИАЦИИ **TPI +2786**

PTAT +0.33 75% UDC+0.36 FLC+0.26 BSC -0.41 0 D 0 H

Рост	-0.28	Низкий	Высокий
Телосложение	-0.25	Слабое	Сильное
Глубина туловища	-0.46	Мелкое	Глубокое
Молочный тип	+0.11	Тесный	Открытый
Угол наклона крестца	+0.54	Высокий	Низкий
Ширина крестца	-0.45	Узкий	Широкий
Задние конечности Вид сбоку	-0.97	Столбо-видные	Саблистые
Задние конечности Вид сзади	+0.27	Прямые	X образн.
Угол постановки копыт	+0.53	Пологий	Крутой
Оценка конечностей	+0.17	Низкая	Высокая
Переднее прикрепление вымени	+0.41	Слабое	Сильное
Высота зад. прикрепления вымени	+0.56	Низко	Высоко
Ширина зад. прикрепления вымени	+0.39	Узкое	Широкое
Центральная связка	-0.17	Слабая	Сильная
Глубина вымени	+0.19	Глубокое	Мелкая
Расположение передних сосков	+0.18	Удалены	Сближены
Расположение задних сосков	-0.13	Удалены	Сближены
Длина сосков	-0.74	Короткие	Длинные

SexedULTRA 4M EcoFeed 101 - Rel. 45 %

551HO03663 JONES

Рег. №: HO840003132352462 **Дата рожд.:** 03/01/2017
RHA: 99 % DMS: 345.135 aAa: 435 AE A1A2

ST Gen Rubicon Jones-ET TC
Rubicon x Josuper x Numero Uno





Мать: Ms Brody Jospr 32051-ET

04/2021	ГЕНОМНАЯ ОЦЕНКА CDCB				NM$ +681
Молоко	+428	80%R	Fluid Merit $		+607
Жир	+101	+0.30%	Cheese Merit $		+717
Белок	+32	+0.07%	Grazing Merit $		+565
SCS	2.79	78%R	Конверсия корма	+0	FI -0.8
PL	+4.1	77%R	Жизне-способность	+2.0	73% Rel
DPR	-1.3	76%R	EFI	9.6%	GFI 9.9%
HCR	+0.5				
CCR	-0.5			0 D 0 H	100% US

04/2021	ДАННЫЕ ПО ОТЕЛУ		SCE 2.0 %
Легкость отела по быку	2.0%	94%R	839
Легкость отела дочерей	1.9%	70%R	0
Кол-во мертворожденных по быку	5.5%	86%R	751
Кол-во мертворожденных у дочерей	3.4%	63%R	0

Отец: Edg Rubicon-ET
Мать: Ms Brody Jospr 32051-ET
ОМ: Uecker Supersire Josuper-ET
ММ: Ms Benshaee Uno Brody

04/2021 ПОКАЗАТЕЛИ ТИПА ПО ДАННЫМ ГОЛШТИНСКОЙ АССОЦИАЦИИ **TPI +2783**

PTAT +1.62 79% UDC+0.98 FLC+1.10 BSC +1.15 0 D 0 H

Рост	+1.58	Низкий	Высокий
Телосложение	+1.23	Слабое	Сильное
Глубина туловища	+1.01	Мелкое	Глубокое
Молочный тип	+0.80	Тесный	Открытый
Угол наклона крестца	-0.61	Высокий	Низкий
Ширина крестца	+1.17	Узкий	Широкий
Задние конечности Вид сбоку	+0.58	Столбо-видные	Саблистые
Задние конечности Вид сзади	+1.40	Прямые	X образн.
Угол постановки копыт	+1.04	Пологий	Крутой
Оценка конечностей	+1.37	Низкая	Высокая
Переднее прикрепление вымени	+1.23	Слабое	Сильное
Высота зад. прикрепления вымени	+1.42	Низко	Высоко
Ширина зад. прикрепления вымени	+2.05	Узкое	Широкое
Центральная связка	+1.13	Слабая	Сильная
Глубина вымени	+0.71	Глубокое	Мелкая
Расположение передних сосков	+0.67	Удалены	Сближены
Расположение задних сосков	+0.95	Удалены	Сближены
Длина сосков	+1.03	Короткие	Длинные

SexedULTRA 4M

Conv. EU

551HO03815 CASHIER

Рег. №: HO840003012575777 **Дата рожд.:** 07/15/2018
RHA: 99 % aAa: 432 AB A1A2

Mormann Nicap Cashier-ET TC
Nightcap x Director x Delta



04/2021	ГЕНОМНАЯ ОЦЕНКА CDCB				NM$ +654
Молоко	+829	80%R	Fluid Merit $		+596
Жир	+60	+0.10%	Cheese Merit $		+683
Белок	+39	+0.05%	Grazing Merit $		+589
SCS	2.73	77%R	Конверсия корма	-1	FI +1.3
PL	+6.0	75%R	Жизне-способность	+3.0	70% Rel
DPR	+0.8	74%R	EFI	9.0%	GFI 9.8%
HCR	+2.4				
CCR	+1.6			0 D 0 H	100% US

04/2021	ДАННЫЕ ПО ОТЕЛУ		SCE 1.7 %
Легкость отела по быку	1.7%	61%R	0
Легкость отела дочерей	2.1%	59%R	0
Кол-во мертворожденных по быку	5.4%	57%R	0
Кол-во мертворожденных у дочерей	5.0%	57%R	0

Отец: Mr Spring Nightcap 74636-ET
Мать: Mormann Casher Dirc 56771
02-00 3x 305d 30280m 3.8 1145f 3.0 903p
ОМ: Mr Pre Director 57512-ET CD
ММ: Mormann Casher Delta 56329

04/2021 ПОКАЗАТЕЛИ ТИПА ПО ДАННЫМ ГОЛШТИНСКОЙ АССОЦИАЦИИ **TPI +2781**

PTAT +1.37 79% UDC+1.55 FLC+0.40 BSC -0.72 0 D 0 H

Рост	-0.02	Низкий	Высокий
Телосложение	-0.20	Слабое	Сильное
Глубина туловища	+0.20	Мелкое	Глубокое
Молочный тип	+1.72	Тесный	Открытый
Угол наклона крестца	-1.54	Высокий	Низкий
Ширина крестца	+1.28	Узкий	Широкий
Задние конечности Вид сбоку	+1.01	Столбо-видные	Саблистые
Задние конечности Вид сзади	-0.05	Прямые	X образн.
Угол постановки копыт	+0.31	Пологий	Крутой
Оценка конечностей	+0.52	Низкая	Высокая
Переднее прикрепление вымени	+1.08	Слабое	Сильное
Высота зад. прикрепления вымени	+2.13	Низко	Высоко
Ширина зад. прикрепления вымени	+2.35	Узкое	Широкое
Центральная связка	+1.94	Слабая	Сильная
Глубина вымени	+0.31	Глубокое	Мелкая
Расположение передних сосков	+1.39	Удалены	Сближены
Расположение задних сосков	+2.01	Удалены	Сближены
Длина сосков	-1.56	Короткие	Длинные

SexedULTRA 4M EcoFeed 106 - Rel. 58 %

STgenetics®

TPI ИНДЕКС ПЛЕМЕННОЙ ЦЕННОСТИ

ПРИЗНАКИ ПРОДУКТИВНОСТИ 46%

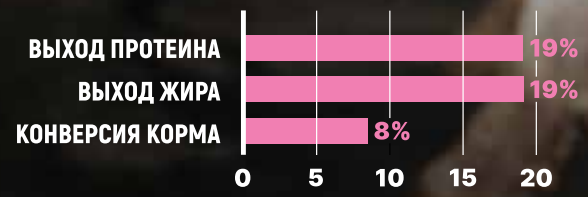

ПРИЗНАКИ ЗДОРОВЬЯ 28%

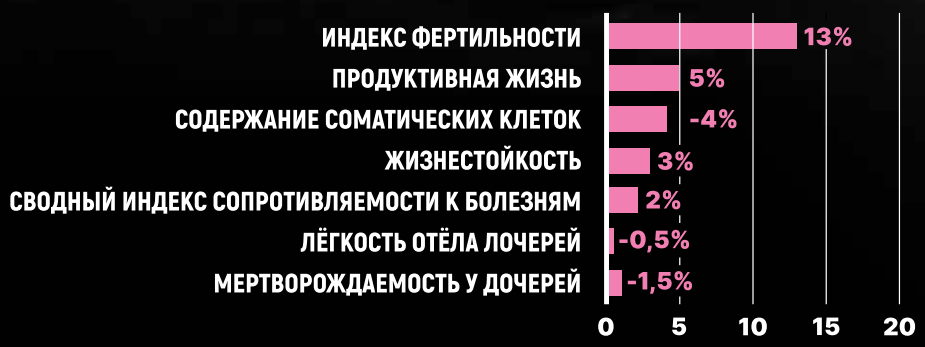

ПРИЗНАКИ ЭКСТЕРЬЕРА 26%



551HO03888 XANDER

Рег. №: HO840003203845440 **Дата рожд.:** 03/27/2019
RHA: 99 % aAa: 432 AB A2A2

Stgen Nash Xander-ET
Nashville x Frazzled x Denver



04/2021	ГЕНОМНАЯ ОЦЕНКА CDCB				NM$ +665
Молоко	+1550	77%R	Fluid Merit $		+624
Жир	+69	+0.03%	Cheese Merit $		+685
Белок	+56	+0.03%	Grazing Merit $		+584
SCS	2.78	75%R	Конверсия корма	-1	FI +0.2
PL	+5.3	74%R	Жизне-способность	-0.1	69% Rel
DPR	-0.4	73%R	EFI	9.4%	GFI 9.9%
HCR	+1.8				
CCR	+1.7			0 D 0 H	100% US

04/2021	ДАННЫЕ ПО ОТЕЛУ		SCE 2.2 %
Легкость отела по быку	2.2%	62%R	0
Легкость отела дочерей	1.8%	57%R	0
Кол-во мертворожденных по быку	6.0%	58%R	0
Кол-во мертворожденных у дочерей	4.9%	55%R	0

Отец: Mr Dynasty Nashville-ET
Мать: T-Spruce Frazzled 10870-ET
ОМ: Melarry Josuper Frazzled-ET
ММ: View-Home Den Lotus-ET VG-87

04/2021	ПОКАЗАТЕЛИ ТИПА ПО ДАННЫМ ГОЛШТИНСКОЙ АССОЦИАЦИИ			TPI +2781
PTAT +0.98 75%	UDC+1.11	FLC+0.23	BSC -1.10	0 D 0 H
Рост	+0.39	Низкий		Высокий
Телосложение	-0.56	Слабое		Сильное
Глубина туловища	-0.13	Мелкое		Глубокое
Молочный тип	+1.88	Тесный		Открытый
Угол наклона крестца	-0.33	Высокий		Низкий
Ширина крестца	+0.63	Узкий		Широкий
Задние конечности Вид сбоку	+0.85	Столбо-видные		Саблистые
Задние конечности Вид сзади	+0.14	Прямые		Х образн.
Угол постановки копыт	+0.04	Пологий		Крутой
Оценка конечностей	+0.39	Низкая		Высокая
Переднее прикрепление вымени	+0.44	Слабое		Сильное
Высота зад. прикрепления вымени	+1.77	Низко		Высоко
Ширина зад. прикрепления вымени	+2.13	Узкое		Широкое
Центральная связка	+1.31	Слабая		Сильная
Глубина вымени	-0.02	Глубокое		Мелкая
Расположение передних сосков	+1.54	Удалены		Сближены
Расположение задних сосков	+1.77	Удалены		Сближены
Длина сосков	-0.87	Короткие		Длинные

SexedULTRA 4M EcoFeed 102 - Rel. 59 %






551HO03720 DAWSON

Рег. №: HO840003132353434 **Дата рожд.:** 10/04/2017
RHA: 100 % DMS: 234.246 aAa: 234 AA A2A2

Tjr Duke Dawson-ET TC TR
Duke x Draco x Mogul



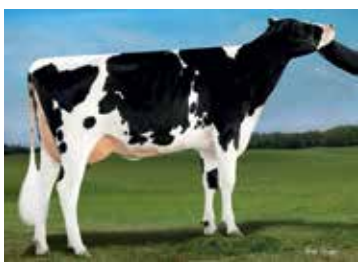

Мать: Tjr D-E Diamond 31630-ET

04/2021	ГЕНОМНАЯ ОЦЕНКА CDCB				NM$ +615
Молоко	+2826	80%R	Fluid Merit $		+630
Жир	+75	-0.11%	Cheese Merit $		+609
Белок	+80	-0.02%	Grazing Merit $		+480
SCS	2.94	78%R	Конверсия корма	-2	FI -2.2
PL	+3.0	77%R	Жизне-способность	-2.6	72% Rel
DPR	-2.9	76%R	EFI	9.6%	GFI 10.6%
HCR	-1.1				
CCR	-2.3			0 D 0 H	100% US

04/2021	ДАННЫЕ ПО ОТЕЛУ		SCE 2.4 %
Легкость отела по быку	2.4%	93%R	710
Легкость отела дочерей	2.9%	70%R	0
Кол-во мертворожденных по быку	6.5%	85%R	698
Кол-во мертворожденных у дочерей	6.6%	63%R	0

Отец: S-S-I Montross Duke-ET
Мать: Tjr D-E Diamond 31630-ET
ОМ: Mr Coin Draco 15006-ET
ММ: Tjr De-Diamond 2181-ET VG-85
02-01 3x 270d 32030m 3.3 1063f 2.9 931p

04/2021	ПОКАЗАТЕЛИ ТИПА ПО ДАННЫМ ГОЛШТИНСКОЙ АССОЦИАЦИИ			TPI +2777
PTAT +1.65 79%	UDC+1.90	FLC-0.65	BSC +0.19	0 D 0 H
Рост	+1.39	Низкий		Высокий
Телосложение	+1.02	Слабое		Сильное
Глубина туловища	+1.21	Мелкое		Глубокое
Молочный тип	+2.30	Тесный		Открытый
Угол наклона крестца	+1.15	Высокий		Низкий
Ширина крестца	+0.73	Узкий		Широкий
Задние конечности Вид сбоку	-0.02	Столбо-видные		Саблистые
Задние конечности Вид сзади	-0.82	Прямые		Х образн.
Угол постановки копыт	+0.34	Пологий		Крутой
Оценка конечностей	-0.21	Низкая		Высокая
Переднее прикрепление вымени	+1.93	Слабое		Сильное
Высота зад. прикрепления вымени	+3.34	Низко		Высоко
Ширина зад. прикрепления вымени	+3.69	Узкое		Широкое
Центральная связка	+0.51	Слабая		Сильная
Глубина вымени	+0.49	Глубокое		Мелкая
Расположение передних сосков	+0.55	Удалены		Сближены
Расположение задних сосков	+0.41	Удалены		Сближены
Длина сосков	+0.77	Короткие		Длинные

SexedULTRA 4M









551HO03842 ROUX

Рег. №: HO840003146616986 **Дата рожд.:** 06/18/2018
RHA: 99 % DMS: 345.135 aAa: 432 AA A2A2

Stgen Frazzled Roux-ET TC
Frazzled x Dearing x Balisto





Мать: Ms Dds Hope Balsto 18192-ET

04/2021	ГЕНОМНАЯ ОЦЕНКА CDCB				NM$ +712
Молоко	+1444	80%R	Fluid Merit $		+685
Жир	+73	+0.06%	Cheese Merit $		+726
Белок	+49	+0.01%	Grazing Merit $		+621
SCS	2.78	78%R	Конверсия корма	-1	FI +0.6
PL	+5.8	77%R	Жизне-способность	+1.8	72% Rel
DPR	-0.6	76%R	EFI	9.2%	GFI 10.1%
HCR	+3.7				
CCR	+1.5			0 D 0 H	100% US

04/2021	ДАННЫЕ ПО ОТЕЛУ		SCE 1.8 %
Легкость отела по быку	1.8%	80%R	150
Легкость отела дочерей	1.9%	70%R	0
Кол-во мертворожденных по быку	5.6%	66%R	150
Кол-во мертворожденных у дочерей	3.6%	63%R	0

Отец: Melarry Josuper Frazzled-ET
Мать: St Gen 74031-ET
01-11 2x 355d 32633 4.4 1436f 3.7 1196p
ОМ: Mr Day Dearing 1445-ET
ММ: Ms Dds Hope Balsto 18192-ET
02-00 2x 365d 23300m 5.2 1217f 3.9 908p

04/2021	ПОКАЗАТЕЛИ ТИПА ПО ДАННЫМ ГОЛШТИНСКОЙ АССОЦИАЦИИ			TPI +2776
PTAT +0.41 78%	UDC+1.08	FLC-0.21	BSC -1.46	0 D 0 H
Рост	-0.45	Низкий		Высокий
Телосложение	-1.22	Слабое		Сильное
Глубина туловища	-1.00	Мелкое		Глубокое
Молочный тип	+0.76	Тесный		Открытый
Угол наклона крестца	+0.31	Высокий		Низкий
Ширина крестца	-0.23	Узкий		Широкий
Задние конечности Вид сбоку	+1.14	Столбо-видные		Саблистые
Задние конечности Вид сзади	-0.71	Прямые		Х образн.
Угол постановки копыт	-0.30	Пологий		Крутой
Оценка конечностей	-0.13	Низкая		Высокая
Переднее прикрепление вымени	+0.46	Слабое		Сильное
Высота зад. прикрепления вымени	+1.64	Низко		Высоко
Ширина зад. прикрепления вымени	+1.32	Узкое		Широкое
Центральная связка	+0.79	Слабая		Сильная
Глубина вымени	+0.24	Глубокое		Мелкая
Расположение передних сосков	+0.17	Удалены		Сближены
Расположение задних сосков	+0.50	Удалены		Сближены
Длина сосков	-0.11	Короткие		Длинные

SexedULTRA 4M





551HO04196 GRISHAM

Рег. №: HO840003202070881 **Дата рожд.:** 06/11/2019
RHA: 99 % aAa: 243 BB A2A2

Butz-Hill Grisham-ET TC
Nashville x Delta-Worth x Silver





MMM: Miss Ocd Robst Delicious-ET

04/2021	ГЕНОМНАЯ ОЦЕНКА CDCB				NM$ +669
Молоко	+851	76%R	Fluid Merit $		+590
Жир	+54	+0.07%	Cheese Merit $		+707
Белок	+46	+0.07%	Grazing Merit $		+643
SCS	2.78	75%R	Конверсия корма	+0	FI +1.9
PL	+6.1	74%R	Жизне-способность	+2.1	69% Rel
DPR	+2.2	73%R	EFI	9.6%	GFI 10.8%
HCR	+1.2				
CCR	+4.3			0 D 0 H	100% US

04/2021	ДАННЫЕ ПО ОТЕЛУ		SCE 1.7 %
Легкость отела по быку	1.7%	62%R	0
Легкость отела дочерей	1.2%	58%R	0
Кол-во мертворожденных по быку	5.5%	59%R	0
Кол-во мертворожденных у дочерей	3.3%	55%R	0

Отец: Mr Dynasty Nashville-ET
Мать: Ms Dw Drop Dead Gorgeous-ET
ОМ: Butz-Hill Delta-Worth-ET
ММ: Ms Delicous Silvr 31540-ET

04/2021 ПОКАЗАТЕЛИ ТИПА ПО ДАННЫМ ГОЛШТИНСКОЙ АССОЦИАЦИИ **TPI +2774**

PTAT +0.79 74% UDC+1.04 FLC+0.68 BSC -1.09 0 D 0 H

Рост	+0.03	Низкий	Высокий
Телосложение	-0.84	Слабое	Сильное
Глубина туловища	-0.62	Мелкое	Глубокое
Молочный тип	+1.23	Тесный	Открытый
Угол наклона крестца	-0.44	Высокий	Низкий
Ширина крестца	+0.81	Узкий	Широкий
Задние конечности Вид сбоку	+1.03	Столбо-видные	Саблистые
Задние конечности Вид сзади	+0.47	Прямые	Х образн.
Угол постановки копыт	+0.17	Пологий	Крутой
Оценка конечностей	+0.75	Низкая	Высокая
Переднее прикрепление вымени	+0.73	Слабое	Сильное
Высота зад. прикрепления вымени	+1.65	Низко	Высоко
Ширина зад. прикрепления вымени	+1.86	Узкое	Широкое
Центральная связка	+0.55	Слабая	Сильная
Глубина вымени	+0.38	Глубокое	Мелкая
Расположение передних сосков	+0.55	Удалены	Сближены
Расположение задних сосков	+0.69	Удалены	Сближены
Длина сосков	-2.03	Короткие	Длинные

551HO03945 JUSTO

Рег. №: HOCAN000013198689 **Дата рожд.:** 09/28/2018
RHA: 99 % aAa: 153 AB A2A2

Stantons Justo TC
POsitive x Flagship x Rubicon



04/2021	ГЕНОМНАЯ ОЦЕНКА CDCB				NM$ +724
Молоко	+337	78%R	Fluid Merit $		+636
Жир	+100	+0.31%	Cheese Merit $		+765
Белок	+33	+0.08%	Grazing Merit $		+649
SCS	2.78	76%R	Конверсия корма	-1	FI +0.6
PL	+4.4	74%R	Жизне-способность	+1.9	70% Rel
DPR	+0.4	73%R	EFI	9.6%	GFI 10.2%
HCR	+1.3				
CCR	+1.2			0 D 0 H	100% US

04/2021	ДАННЫЕ ПО ОТЕЛУ		SCE 1.6 %
Легкость отела по быку	1.6%	73%R	45
Легкость отела дочерей	1.4%	70%R	0
Кол-во мертворожденных по быку	5.0%	64%R	45
Кол-во мертворожденных у дочерей	4.4%	63%R	0

Отец: Progenesis POsitive
Мать: Stantons Just For Fun-ET
ОМ: S-S-I 1stclass Flagship-ET
ММ: Stantons Just Rolling-ET

04/2021 ПОКАЗАТЕЛИ ТИПА ПО ДАННЫМ ГОЛШТИНСКОЙ АССОЦИАЦИИ **TPI +2772**

PTAT +0.72 76% UDC+1.00 FLC-0.69 BSC -0.67 0 D 0 H

Рост	+0.45	Низкий	Высокий
Телосложение	-0.09	Слабое	Сильное
Глубина туловища	+0.06	Мелкое	Глубокое
Молочный тип	+1.45	Тесный	Открытый
Угол наклона крестца	+1.52	Высокий	Низкий
Ширина крестца	-0.19	Узкий	Широкий
Задние конечности Вид сбоку	-1.02	Столбо-видные	Саблистые
Задние конечности Вид сзади	-0.54	Прямые	Х образн.
Угол постановки копыт	-0.16	Пологий	Крутой
Оценка конечностей	-0.54	Низкая	Высокая
Переднее прикрепление вымени	+0.57	Слабое	Сильное
Высота зад. прикрепления вымени	+1.21	Низко	Высоко
Ширина зад. прикрепления вымени	+2.04	Узкое	Широкое
Центральная связка	+1.01	Слабая	Сильная
Глубина вымени	+0.38	Глубокое	Мелкая
Расположение передних сосков	+1.76	Удалены	Сближены
Расположение задних сосков	+2.12	Удалены	Сближены
Длина сосков	-1.26	Короткие	Длинные

SexedULTRA 4M

551HO03928 STAMFORD

Рег. №: HO840003123607001 **Дата рожд.:** 05/16/2019
RHA: 99 % aAa: 243 BB A2A2

ST Gen Stamford-ET
Nashville x Noble x Supersire



4M HIGH PURITY



MM: Ocd Supersire 9882-ET

04/2021	ГЕНОМНАЯ ОЦЕНКА CDCB				NM$ +692
Молоко	+1064	77%R	Fluid Merit $		+578
Жир	+63	+0.08%	Cheese Merit $		+745
Белок	+62	+0.10%	Grazing Merit $		+616
SCS	2.77	75%R	Конверсия корма	-1	FI +0.6
PL	+5.9	74%R	Жизне-способность	+1.9	69% Rel
DPR	+0.5	73%R	EFI	9.6%	GFI 10.2%
HCR	+1.3				
CCR	+2.4			0 D 0 H	100% US

04/2021	ДАННЫЕ ПО ОТЕЛУ		SCE 1.9 %
Легкость отела по быку	1.9%	62%R	0
Легкость отела дочерей	1.9%	57%R	0
Кол-во мертворожденных по быку	5.7%	58%R	0
Кол-во мертворожденных у дочерей	5.4%	55%R	0

Отец: Mr Dynasty Nashville-ET
Мать: 4544
ОМ: Mr Spring Noble-ET
ММ: Ocd Supersire 9882-ET VG-86
02-01 3x 365d 31870m 4.1 1310f 3.2 1023p

04/2021 ПОКАЗАТЕЛИ ТИПА ПО ДАННЫМ ГОЛШТИНСКОЙ АССОЦИАЦИИ **TPI +2770**

PTAT +0.31 76% UDC+0.64 FLC+0.15 BSC -0.70 0 D 0 H

Рост	-0.63	Низкий	Высокий
Телосложение	-0.63	Слабое	Сильное
Глубина туловища	-0.95	Мелкое	Глубокое
Молочный тип	+0.15	Тесный	Открытый
Угол наклона крестца	-0.80	Высокий	Низкий
Ширина крестца	+0.28	Узкий	Широкий
Задние конечности Вид сбоку	+0.21	Столбо-видные	Саблистые
Задние конечности Вид сзади	-0.14	Прямые	Х образн.
Угол постановки копыт	-0.57	Пологий	Крутой
Оценка конечностей	+0.09	Низкая	Высокая
Переднее прикрепление вымени	-0.34	Слабое	Сильное
Высота зад. прикрепления вымени	+1.26	Низко	Высоко
Ширина зад. прикрепления вымени	+1.56	Узкое	Широкое
Центральная связка	-0.09	Слабая	Сильная
Глубина вымени	-0.25	Глубокое	Мелкая
Расположение передних сосков	-0.19	Удалены	Сближены
Расположение задних сосков	+0.06	Удалены	Сближены
Длина сосков	-0.87	Короткие	Длинные

SexedULTRA 4M EcoFeed 101 - Rel. 59 %

551HO03713 NORTON

Рег. №: HO840003132353282 **Дата рожд.:** 08/19/2017
RHA: 99 % DMS: 234.345 aAa: 345 AA A2A2

Mr Wings Norton-ET TC
Wings x Nominee x Robust





Мать: Ms Delicious Nom 60028-ET

04/2021	ГЕНОМНАЯ ОЦЕНКА CDCB				NM$ +677
Молоко	+1114	80%R	Fluid Merit $		+595
Жир	+69	+0.09%	Cheese Merit $		+716
Белок	+55	+0.07%	Grazing Merit $		+597
SCS	2.81	79%R	Конверсия корма	-1	FI +0.5
PL	+5.2	77%R	Жизне-способность	+1.6	71% Rel
DPR	+0.0	76%R	EFI	9.4%	GFI 11.0%
HCR	+1.7				
CCR	+1.4			0 D 0 H	100% US

04/2021	ДАННЫЕ ПО ОТЕЛУ		SCE 1.7 %
Легкость отела по быку	1.7%	98%R	2189
Легкость отела дочерей	2.4%	70%R	0
Кол-во мертворожденных по быку	5.8%	95%R	2074
Кол-во мертворожденных у дочерей	5.6%	63%R	0

Отец: Butz-Hill Silver Wings-ET
Мать: Ms Delicious Nom 60028-ET
01-10 2x 305d 35560m 2.6 937f 3.1 1115p
OM: De-Su Nominee-ET
MM: Miss Ocd Robst Delicious-ET VG-87 GMD DOM
02-05 2x 365d 33780m 3.3 1121f 3.1 1047p

04/2021 ПОКАЗАТЕЛИ ТИПА ПО ДАННЫМ ГОЛШТИНСКОЙ АССОЦИАЦИИ **TPI +2770**

PTAT +0.75 79% UDC+0.63 FLC+0.35 BSC -1.16 0 D 0 H

Рост	-0.01	Низкий	Высокий
Телосложение	-0.61	Слабое	Сильное
Глубина туловища	-0.28	Мелкое	Глубокое
Молочный тип	+1.32	Тесный	Открытый
Угол наклона крестца	-0.53	Высокий	Низкий
Ширина крестца	-0.43	Узкий	Широкий
Задние конечности Вид сбоку	+0.16	Столбо-видные	Саблистые
Задние конечности Вид сзади	-0.19	Прямые	X образн.
Угол постановки копыт	+0.40	Пологий	Крутой
Оценка конечностей	+0.47	Низкая	Высокая
Переднее прикрепление вымени	-0.20	Слабое	Сильное
Высота зад. прикрепления вымени	+1.59	Низко	Высоко
Ширина зад. прикрепления вымени	+1.61	Узкое	Широкое
Центральная связка	+0.19	Слабая	Сильная
Глубина вымени	-0.51	Глубокое	Мелкая
Расположение передних сосков	+0.00	Удалены	Сближены
Расположение задних сосков	+0.37	Удалены	Сближены
Длина сосков	-0.57	Короткие	Длинные

SexedULTRA 4M

Conv. EU A2/A2 ULTRAFertility

551HO04171 REMBRANT

Рег. №: HO840003205703950 **Дата рожд.:** 04/03/2019
RHA: 99 % aAa: 432 BB A2A2

Genosource Rembrant-ET TC
Nashville x Frazzled x Delta





MMM: Sandy-Valley Robust Ruby-ET

04/2021	ГЕНОМНАЯ ОЦЕНКА CDCB				NM$ +719
Молоко	+948	77%R	Fluid Merit $		+651
Жир	+72	+0.12%	Cheese Merit $		+753
Белок	+45	+0.05%	Grazing Merit $		+618
SCS	2.68	75%R	Конверсия корма	+0	FI +0.1
PL	+6.6	74%R	Жизне-способность	+2.5	69% Rel
DPR	-0.5	73%R	EFI	9.5%	GFI 10.6%
HCR	+2.1				
CCR	+1.4			0 D 0 H	100% US

04/2021	ДАННЫЕ ПО ОТЕЛУ		SCE 1.7 %
Легкость отела по быку	1.7%	62%R	0
Легкость отела дочерей	1.6%	57%R	0
Кол-во мертворожденных по быку	5.1%	58%R	0
Кол-во мертворожденных у дочерей	4.0%	55%R	0

Отец: Mr Dynasty Nashville-ET
Мать: Genosource Reggie 38844-ET
OM: Melarry Josuper Frazzled-ET
MM: Genosource Rdelta 32507-ET VG-85

04/2021 ПОКАЗАТЕЛИ ТИПА ПО ДАННЫМ ГОЛШТИНСКОЙ АССОЦИАЦИИ **TPI +2769**

PTAT +0.41 76% UDC+1.01 FLC+0.53 BSC -0.96 0 D 0 H

Рост	-0.53	Низкий	Высокий
Телосложение	-1.02	Слабое	Сильное
Глубина туловища	-1.15	Мелкое	Глубокое
Молочный тип	+0.04	Тесный	Открытый
Угол наклона крестца	-0.32	Высокий	Низкий
Ширина крестца	+0.05	Узкий	Широкий
Задние конечности Вид сбоку	+0.30	Столбо-видные	Саблистые
Задние конечности Вид сзади	+0.23	Прямые	X образн.
Угол постановки копыт	+0.31	Пологий	Крутой
Оценка конечностей	+0.43	Низкая	Высокая
Переднее прикрепление вымени	+0.56	Слабое	Сильное
Высота зад. прикрепления вымени	+1.17	Низко	Высоко
Ширина зад. прикрепления вымени	+1.09	Узкое	Широкое
Центральная связка	+0.75	Слабая	Сильная
Глубина вымени	+0.73	Глубокое	Мелкая
Расположение передних сосков	+0.33	Удалены	Сближены
Расположение задних сосков	+0.77	Удалены	Сближены
Длина сосков	-1.00	Короткие	Длинные

SexedULTRA 4M EcoFeed 105 - Rel. 58 %

A2/A2 ВЫК ДЕЛАЮЩИЙ СТАДО ОДНОРОДНЫМ

551HO04179 HAMMOND

Рег. №: HO840003148918954 **Дата рожд.:** 04/29/2019
RHA: 99 % aAa: 342 AA A2A2

Farnear Hammond-ET TC
Nashville x Modesty x Silver



MM: Ms Nightout Silver 74553-ET

04/2021	ГЕНОМНАЯ ОЦЕНКА CDCB				NM$ +715
Молоко	+531	76%R	Fluid Merit $		+647
Жир	+72	+0.18%	Cheese Merit $		+749
Белок	+33	+0.06%	Grazing Merit $		+651
SCS	2.73	75%R	Конверсия корма	+0	FI +1.3
PL	+6.7	74%R	Жизне-способность	+3.6	70% Rel
DPR	+1.2	73%R	EFI	9.6%	GFI 10.5%
HCR	+1.1				
CCR	+2.8			0 D 0 H	100% US

04/2021	ДАННЫЕ ПО ОТЕЛУ		SCE 1.5 %
Легкость отела по быку	1.5%	61%R	0
Легкость отела дочерей	1.4%	56%R	0
Кол-во мертворожденных по быку	4.7%	56%R	0
Кол-во мертворожденных у дочерей	4.3%	54%R	0

Отец: Mr Dynasty Nashville-ET
Мать: Ms Modsty Nautical 79556
OM: Bacon-Hill Pety Modesty-ET
MM: Ms Nightout Silver 74553-ET

04/2021 ПОКАЗАТЕЛИ ТИПА ПО ДАННЫМ ГОЛШТИНСКОЙ АССОЦИАЦИИ **TPI +2767**

PTAT +0.46 75% UDC+0.89 FLC+0.74 BSC -1.16 0 D 0 H

Рост	-0.48	Низкий	Высокий
Телосложение	-1.06	Слабое	Сильное
Глубина туловища	-1.11	Мелкое	Глубокое
Молочный тип	+0.32	Тесный	Открытый
Угол наклона крестца	-0.37	Высокий	Низкий
Ширина крестца	-0.27	Узкий	Широкий
Задние конечности Вид сбоку	+0.75	Столбо-видные	Саблистые
Задние конечности Вид сзади	+0.47	Прямые	X образн.
Угол постановки копыт	+0.18	Пологий	Крутой
Оценка конечностей	+0.67	Низкая	Высокая
Переднее прикрепление вымени	+0.36	Слабое	Сильное
Высота зад. прикрепления вымени	+1.25	Низко	Высоко
Ширина зад. прикрепления вымени	+1.04	Узкое	Широкое
Центральная связка	+0.45	Слабая	Сильная
Глубина вымени	+0.42	Глубокое	Мелкая
Расположение передних сосков	-0.03	Удалены	Сближены
Расположение задних сосков	+0.26	Удалены	Сближены
Длина сосков	+0.03	Короткие	Длинные

SexedULTRA 4M

A2/A2 ВЫМЯ ДЛЯ РОБОТОВ

STgenetics®

522HO04270 DONTE

Рег. №: HONLD000713112001 **Дата рожд.:** 08/09/2019
RHA: 000 % BB A2A2

Dg Oh Donte
Skywalker x Altatopshot x Rubicon

04/2021	ГЕНОМНАЯ ОЦЕНКА CDCB				NM$ +662
Молоко	+910	78%R	Fluid Merit $		+566
Жир	+72	+0.13%	Cheese Merit $		+708
Белок	+52	+0.08%	Grazing Merit $		+566
SCS	2.70	77%R	Конверсия корма	-2	FI +0.2
PL	+4.9	75%R	Жизне-способность	+1.7	70% Rel
DPR	-0.4	74%R	EFI	9.5%	GFI 11.1%
HCR	-0.1				
CCR	+0.7			0 D 0 H	100% US

04/2021	ДАННЫЕ ПО ОТЕЛУ		SCE 1.6 %
Легкость отела по быку	1.6%	62%R	0
Легкость отела дочерей	1.7%	61%R	0
Кол-во мертворожденных по быку	4.8%	59%R	0
Кол-во мертворожденных у дочерей	4.4%	59%R	0

Отец: Bomaz Skywalker-ET
Мать: Dg Oh Daniella VG-85
ОМ: Bomaz Altatopshot-ET TC TP TY
ММ: Dg Oh Donna-ET VG-85

04/2021	ПОКАЗАТЕЛИ ТИПА ПО ДАННЫМ ГОЛШТИНСКОЙ АССОЦИАЦИИ			TPI +2764
PTAT +0.91	76%	UDC+0.86	FLC-0.20	BSC +0.19 0 D 0 H
Рост	+0.83	Низкий		Высокий
Телосложение	+0.50	Слабое		Сильное
Глубина туловища	+0.53	Мелкое		Глубокое
Молочный тип	+0.75	Тесный		Открытый
Угол наклона крестца	+0.90	Высокий		Низкий
Ширина крестца	-0.29	Узкий		Широкий
Задние конечности Вид сбоку	-0.42	Столбо-видные		Саблистые
Задние конечности Вид сзади	-0.20	Прямые		Х образн.
Угол постановки копыт	+0.43	Пологий		Крутой
Оценка конечностей	+0.03	Низкая		Высокая
Переднее прикрепление вымени	+1.01	Слабое		Сильное
Высота зад. прикрепления вымени	+1.24	Низко		Высоко
Ширина зад. прикрепления вымени	+1.13	Узкое		Широкое
Центральная связка	+0.26	Слабая		Сильная
Глубина вымени	+1.14	Глубокое		Мелкая
Расположение передних сосков	+0.02	Удалены		Сближены
Расположение задних сосков	-0.09	Удалены		Сближены
Длина сосков	-0.02	Короткие		Длинные



Мать: DG OH Daniella VG-85

551HO04151 LARRY

Рег. №: HO840003150687316 **Дата рожд.:** 01/27/2019
RHA: 99 % BE A1A2

Pine-Tree Lawson Larry-ET
Altalawson x Burley x Yoder

04/2021	ГЕНОМНАЯ ОЦЕНКА CDCB				NM$ +687
Молоко	-368	77%R	Fluid Merit $		+542
Жир	+81	+0.34%	Cheese Merit $		+754
Белок	+29	+0.15%	Grazing Merit $		+690
SCS	2.87	75%R	Конверсия корма	-2	FI +3.8
PL	+5.0	74%R	Жизне-способность	+4.5	69% Rel
DPR	+4.0	73%R	EFI	9.3%	GFI 10.0%
HCR	+2.0				
CCR	+5.2			0 D 0 H	100% US

04/2021	ДАННЫЕ ПО ОТЕЛУ		SCE 1.9 %
Легкость отела по быку	1.9%	70%R	1
Легкость отела дочерей	2.1%	70%R	0
Кол-во мертворожденных по быку	4.9%	63%R	1
Кол-во мертворожденных у дочерей	3.8%	63%R	0

Отец: Peak Lavish Robsn 20485-ET
Мать: Pine-TRee 9839 Burl 7445-ET
ОМ: Pine-TRee Burley-ET
ММ: Endco Yoder L7933 9839-ET

04/2021	ПОКАЗАТЕЛИ ТИПА ПО ДАННЫМ ГОЛШТИНСКОЙ АССОЦИАЦИИ			TPI +2762
PTAT +0.20	75%	UDC-0.06	FLC+0.56	BSC +0.39 0 D 0 H
Рост	+0.54	Низкий		Высокий
Телосложение	+0.32	Слабое		Сильное
Глубина туловища	+0.04	Мелкое		Глубокое
Молочный тип	-0.21	Тесный		Открытый
Угол наклона крестца	+0.27	Высокий		Низкий
Ширина крестца	-0.42	Узкий		Широкий
Задние конечности Вид сбоку	+0.04	Столбо-видные		Саблистые
Задние конечности Вид сзади	+0.62	Прямые		Х образн.
Угол постановки копыт	+0.48	Пологий		Крутой
Оценка конечностей	+0.65	Низкая		Высокая
Переднее прикрепление вымени	+0.13	Слабое		Сильное
Высота зад. прикрепления вымени	-0.13	Низко		Высоко
Ширина зад. прикрепления вымени	+0.00	Узкое		Широкое
Центральная связка	-0.32	Слабая		Сильная
Глубина вымени	+0.59	Глубокое		Мелкая
Расположение передних сосков	+0.08	Удалены		Сближены
Расположение задних сосков	+0.00	Удалены		Сближены
Длина сосков	-0.54	Короткие		Длинные

SexedULTRA 4M

EcoFeed 106 - Rel. 42 %



MM: Endco Yoder L7933 9839-ET

551HO03449 CASHIN

Рег. №: HO840003123615021 **Дата рожд.:** 08/20/2015
RHA: 100 % DMS: 345.456 aAa: 342 AE A1A2

Mr Rubicon Cashin-ET TC
Rubicon x Cashcoin x Robust





04/2021	ГЕНОМНАЯ ОЦЕНКА CDCB				NM$ +684
Молоко	+1511	96%R	Fluid Merit $		+666
Жир	+84	+0.09%	Cheese Merit $		+694
Белок	+50	+0.01%	Grazing Merit $		+586
SCS	2.92	92%R	Конверсия корма	+0	FI -0.6
PL	+4.3	84%R	Жизне-способность	+0.7	76% Rel
DPR	-1.2	86%R	EFI	9.6%	GFI 9.5%
HCR	+1.7		30529m 4.0%	1222f 3.2%	978p
CCR	+0.1			280 D 21 H	100% US

04/2021	ДАННЫЕ ПО ОТЕЛУ		SCE 2.0 %
Легкость отела по быку	2.0%	95%R	1117
Легкость отела дочерей	2.1%	72%R	48
Кол-во мертворожденных по быку	5.7%	90%R	1052
Кол-во мертворожденных у дочерей	5.7%	65%R	47

Отец: Edg Rubicon-ET
Мать: Ms Delicious Cashcall 10-ET
02-00 2x 305d 26060m 3.4 887f 3.0 784p
ОМ: Farnear-Tbr-Bh Cashcoin-ET TY
ММ: Miss Ocd Robst Delicious-ET VG-87 GMD DOM
02-05 2x 365d 33780m 3.3 1121f 3.1 1047p

04/2021	ПОКАЗАТЕЛИ ТИПА ПО ДАННЫМ ГОЛШТИНСКОЙ АССОЦИАЦИИ			TPI +2761
PTAT +0.90	89%	UDC+1.71	FLC-0.27	BSC -1.43 54 D 11 H
Рост	-0.34	Низкий		Высокий
Телосложение	-0.88	Слабое		Сильное
Глубина туловища	-0.55	Мелкое		Глубокое
Молочный тип	+1.60	Тесный		Открытый
Угол наклона крестца	-0.87	Высокий		Низкий
Ширина крестца	+0.47	Узкий		Широкий
Задние конечности Вид сбоку	+1.79	Столбо-видные		Саблистые
Задние конечности Вид сзади	-0.33	Прямые		Х образн.
Угол постановки копыт	-1.01	Пологий		Крутой
Оценка конечностей	-0.19	Низкая		Высокая
Переднее прикрепление вымени	+1.37	Слабое		Сильное
Высота зад. прикрепления вымени	+1.92	Низко		Высоко
Ширина зад. прикрепления вымени	+2.50	Узкое		Широкое
Центральная связка	+1.10	Слабая		Сильная
Глубина вымени	+0.60	Глубокое		Мелкая
Расположение передних сосков	+1.09	Удалены		Сближены
Расположение задних сосков	+1.45	Удалены		Сближены
Длина сосков	-0.53	Короткие		Длинные

SexedULTRA 4M

Conv. EU ULTRAFertility НИЗКИЙ П.К.И. (АУТКРОСС)

MM: Miss Ocd Robst Delicious-ET

551HO04285 LANDER

Рег. №: HO840003146619674 **Дата рожд.:** 07/10/2019
RHA: 99 % aAa: 423 AB A2A2

Stgen Nash Lander-ET TC
Nashville x Helix x Rubicon





Мать: RI-VAL-RE Heirloom-ET

04/2021	ГЕНОМНАЯ ОЦЕНКА CDCB				NM$ +715
Молоко	+1515	77%R	Fluid Merit $		+664
Жир	+84	+0.09%	Cheese Merit $		+741
Белок	+58	+0.04%	Grazing Merit $		+612
SCS	2.76	75%R	Конверсия корма	-1	FI -0.6
PL	+5.0	74%R	Жизне-способность	+0.5	69% Rel
DPR	-0.8	73%R	EFI	9.5%	GFI 10.3%
HCR	+0.7				
CCR	+0.4			0 D 0 H	100% US

04/2021	ДАННЫЕ ПО ОТЕЛУ		SCE 1.9 %
Легкость отела по быку	1.9%	62%R	0
Легкость отела дочерей	2.0%	58%R	0
Кол-во мертворожденных по быку	5.5%	58%R	0
Кол-во мертворожденных у дочерей	4.2%	55%R	0

Отец: Mr Dynasty Nashville-ET
Мать: RI-VAL-RE Heirloom-ET
01-10 2x 365d 31150m 4.3 1330f 3.2 989p
OM: Aot Silver Helix-ET
MM: Ms Rubicon Love-ET

04/2021	ПОКАЗАТЕЛИ ТИПА ПО ДАННЫМ ГОЛШТИНСКОЙ АССОЦИАЦИИ		TPI +2759
PTAT +0.39 76% UDC+0.52 FLC+0.07 BSC -1.21 0 D 0 H			
Рост	-0.48	Низкий	Высокий
Телосложение	-0.86	Слабое	Сильное
Глубина туловища	-0.66	Мелкое	Глубокое
Молочный тип	+0.90	Тесный	Открытый
Угол наклона крестца	-0.33	Высокий	Низкий
Ширина крестца	-0.05	Узкий	Широкий
Задние конечности Вид сбоку	+1.38	Столбо-видные	Саблистые
Задние конечности Вид сзади	-0.13	Прямые	X образн.
Угол постановки копыт	-0.28	Пологий	Крутой
Оценка конечностей	+0.07	Низкая	Высокая
Переднее прикрепление вымени	-0.40	Слабое	Сильное
Высота зад. прикрепления вымени	+0.86	Низко	Высоко
Ширина зад. прикрепления вымени	+1.04	Узкое	Широкое
Центральная связка	+0.59	Слабая	Сильная
Глубина вымени	-0.19	Глубокое	Мелкая
Расположение передних сосков	+0.12	Удалены	Сближены
Расположение задних сосков	+0.27	Удалены	Сближены
Длина сосков	+0.09	Короткие	Длинные

EcoFeed 104 - Rel. 57 %

551HO03379 DELTA-LAMBDA

Рег. №: HO840003125993715 **Дата рожд.:** 06/03/2015
RHA: 100 % DMS: 561.456 aAa: 432 BB A1A2

Farnear Delta-Lambda-ET TC TP TR
Delta x Numero Uno x Snowman





Дочь: Panda Chocolate Lindor VG-88 2Y

04/2021	ОЦЕНКА CDCB – MACE				NM$ +548
Молоко	+1074	99%R	Fluid Merit $		+507
Жир	+51	+0.03%	Cheese Merit $		+568
Белок	+42	+0.03%	Grazing Merit $		+474
SCS	2.78	97%R	Конверсия корма	+0	FI -0.2
PL	+4.2	90%R	Жизне-способность	+0.7	77% Rel
DPR	-0.8	92%R	EFI	9.6%	GFI 10.9%
HCR	+1.9		30811m	4.0% 1228f 3.2%	971p
CCR	+0.6			2390 D 744 H	34% US

04/2021	ДАННЫЕ ПО ОТЕЛУ		SCE 2.1 %
Легкость отела по быку	2.1%	98%R	9514
Легкость отела дочерей	2.6%	92%R	392
Кол-во мертворожденных по быку	6.3%	96%R	8274
Кол-во мертворожденных у дочерей	7.4%	90%R	330

Отец: Mr Mogul Delta 1427-ET
Мать: Edg Lorette Uno 2198-ET VG-88
03-02 2x 320d 30650m 3.8 1165f 3.4 1031p
OM: Amighetti Numero Uno-ET TY
MM: Velthuis Snowman Lorette-ETs VG-86

04/2021	ПОКАЗАТЕЛИ ТИПА ПО ДАННЫМ ГОЛШТИНСКОЙ АССОЦИАЦИИ		TPI +2749
AT +2.58 98% UDC+2.84 FLC+0.87 BSC +0.01 1068 D 348 H			
Рост	+1.81	Низкий	Высокий
Телосложение	+0.41	Слабое	Сильное
Глубина туловища	+0.92	Мелкое	Глубокое
Молочный тип	+2.09	Тесный	Открытый
Угол наклона крестца	+0.28	Высокий	Низкий
Ширина крестца	+1.24	Узкий	Широкий
Задние конечности Вид сбоку	-0.63	Столбо-видные	Саблистые
Задние конечности Вид сзади	+0.86	Прямые	X образн.
Угол постановки копыт	+2.55	Пологий	Крутой
Оценка конечностей	+1.20	Низкая	Высокая
Переднее прикрепление вымени	+3.08	Слабое	Сильное
Высота зад. прикрепления вымени	+3.93	Низко	Высоко
Ширина зад. прикрепления вымени	+3.87	Узкое	Широкое
Центральная связка	+2.05	Слабая	Сильная
Глубина вымени	+2.32	Глубокое	Мелкая
Расположение передних сосков	+1.41	Удалены	Сближены
Расположение задних сосков	+1.54	Удалены	Сближены
Длина сосков	-0.89	Короткие	Длинные

SexedULTRA 4M EcoFeed 102 - Rel. 74 %

151HO00681 RUBICON

Рег. №: HOUSA000072128125 **Дата рожд.:** 12/20/2012
RHA: 100 % DMS: 345.456 aAa: 432 BE A1A2

Edg Rubicon-ET TC TR
Mogul x Robust x Planet





Дочь: Welcome-Tel Rubicon Pipa EX-91

04/2021	ОЦЕНКА CDCB – MACE				NM$ +677
Молоко	+704	99%R	Fluid Merit $		+614
Жир	+92	+0.23%	Cheese Merit $		+706
Белок	+38	+0.06%	Grazing Merit $		+539
SCS	2.90	99%R	Конверсия корма	+0	FI -1.8
PL	+4.5	99%R	Жизне-способность	+2.3	93% Rel
DPR	-2.4	99%R	EFI	10.3%	GFI 9.9%
HCR	+0.7		28734m	4.3% 1246f 3.3%	937p
CCR	-0.9			9714 D 1913 H	49% US

04/2021	ДАННЫЕ ПО ОТЕЛУ		SCE 2.3 %
Легкость отела по быку	2.3%	99%R	14295
Легкость отела дочерей	1.3%	98%R	3556
Кол-во мертворожденных по быку	5.6%	97%R	12617
Кол-во мертворожденных у дочерей	3.2%	97%R	3144

Отец: Mountfield Ssi Dcy Mogul-ET TY
Мать: Sandy-Valley Robust Ruby-ET EX-90
02-04 2x 305d 29450m 3.2 950f 3.1 916p
OM: Roylane Socra Robust-ET
MM: Sandy-Valley Plane Sapphire TY VG-87
02-00 2x 365d 39130m 3.3 1301f 2.8 1101p

04/2021	ПОКАЗАТЕЛИ ТИПА ПО ДАННЫМ ГОЛШТИНСКОЙ АССОЦИАЦИИ		TPI +2748
PTAT +1.27 99% UDC+1.01 FLC+1.98 BSC +0.36 4428 D 1124 H			
Рост	+0.61	Низкий	Высокий
Телосложение	+0.60	Слабое	Сильное
Глубина туловища	+0.44	Мелкое	Глубокое
Молочный тип	+0.78	Тесный	Открытый
Угол наклона крестца	-0.57	Высокий	Низкий
Ширина крестца	+0.71	Узкий	Широкий
Задние конечности Вид сбоку	+0.52	Столбо-видные	Саблистые
Задние конечности Вид сзади	+2.73	Прямые	X образн.
Угол постановки копыт	+1.03	Пологий	Крутой
Оценка конечностей	+1.81	Низкая	Высокая
Переднее прикрепление вымени	+1.18	Слабое	Сильное
Высота зад. прикрепления вымени	+1.07	Низко	Высоко
Ширина зад. прикрепления вымени	+1.90	Узкое	Широкое
Центральная связка	+0.18	Слабая	Сильная
Глубина вымени	+0.53	Глубокое	Мелкая
Расположение передних сосков	+1.19	Удалены	Сближены
Расположение задних сосков	+0.92	Удалены	Сближены
Длина сосков	+0.33	Короткие	Длинные

SexedULTRA 4M EcoFeed 105 - Rel. 73 %

NM$

ИНДЕКС ПОЖИЗНЕННОЙ ПРИБЫЛИ



РАСЧЕТЫ NM$

ПРИЗНАКИ ЗДОРОВЬЯ = 40 %

12.2%	Продуктивное долголетие
7.4%	Жизнестойкость
6.8%	Фертильность дочерей
4.1%	Содержание соматических клеток
3.8%	Лёгкость отёла
2.3%	Сводный индекс сопротивляемости к болезням
1.7%	Оплодотворяемость коров
1.4%	Оплодотворяемость тёлок

Индекс **NM$** определяется как ожидаемая пожизненная прибыль по сравнению с базовыми коровами породы, родившимися в 2015 году.

ПРИЗНАКИ ЭКСТЕРЬЕРА = 15 %

7.5%	Композитный индекс вымени
-5.3%	Композитный индекс массы тела
2.8%	Композитный индекс конечностей

ПРИЗНАКИ ПРОДУКТИВНОСТИ = 45 %

27%	Выход жира
17.1%	Выход протеина
-0.7%	Надой молока

551HO04037 MYSTIQUE

Рег. №: HO840003200059483 **Дата рожд.:** 08/19/2018
RHA: 99 % aAa: 435 AB A2A2

Mr Tjr Mystique-ET TC
Redrock x Dynamo x Massey





MMM: Ssi Moonray Myesha-ET

04/2021	ГЕНОМНАЯ ОЦЕНКА CDCB				NM$ +580
Молоко	+908	79%R	Fluid Merit $		+540
Жир	+42	+0.02%	Cheese Merit $		+601
Белок	+36	+0.03%	Grazing Merit $		+548
SCS	2.68	77%R	Конверсия корма	-1	FI +1.8
PL	+5.5	75%R	Жизне-способность	+1.6	70% Rel
DPR	+1.7	74%R	EFI	9.2%	GFI 10.4%
HCR	+0.4				
CCR	+2.5			0 D 0 H	100% US

04/2021	ДАННЫЕ ПО ОТЕЛУ		SCE 2.0 %
Легкость отела по быку	2.0%	70%R	2
Легкость отела дочерей	1.3%	70%R	0
Кол-во мертворожденных по быку	5.8%	63%R	2
Кол-во мертворожденных у дочерей	3.4%	64%R	0

Отец: Redrock-View Klutch-ET
Мать: 36867
ОМ: Mr Rubicon Dynamo-ET
ММ: TRiplecrown Jw Masey 132-ET

04/2021 ПОКАЗАТЕЛИ ТИПА ПО ДАННЫМ ГОЛШТИНСКОЙ АССОЦИАЦИИ				TPI +2746
PTAT +1.53 77% UDC+2.52 FLC+0.12 BSC +0.16 0 D 0 H				
Рост	+0.09	Низкий		Высокий
Телосложение	+0.15	Слабое		Сильное
Глубина туловища	-0.27	Мелкое		Глубокое
Молочный тип	+0.27	Тесный		Открытый
Угол наклона крестца	-0.30	Высокий		Низкий
Ширина крестца	+1.03	Узкий		Широкий
Задние конечности Вид сбоку	-0.46	Столбо-видные		Саблистые
Задние конечности Вид сзади	+0.49	Прямые		Х образн.
Угол постановки копыт	+0.47	Пологий		Крутой
Оценка конечностей	+0.02	Низкая		Высокая
Переднее прикрепление вымени	+2.45	Слабое		Сильное
Высота зад. прикрепления вымени	+3.00	Низко		Высоко
Ширина зад. прикрепления вымени	+3.02	Узкое		Широкое
Центральная связка	+1.10	Слабая		Сильная
Глубина вымени	+1.93	Глубокое		Мелкая
Расположение передних сосков	+1.09	Удалены		Сближены
Расположение задних сосков	+1.15	Удалены		Сближены
Длина сосков	-0.45	Короткие		Длинные

SexedULTRA 4M

A2/A2

551HO03717 MENACE

Рег. №: HO840003132353418 **Дата рожд.:** 09/30/2017
RHA: 99 % DMS: 345.234 aAa: 324 AB A2A2

Mr D-Worth Menace-ET TC
Delta-Worth x Flamer x Mogul



4M HIGH PURITY

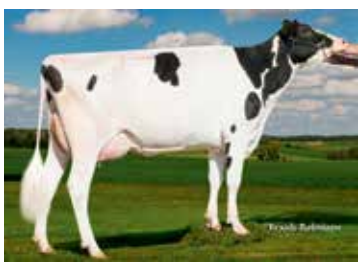

Мать: Ms Mixer 63075

04/2021	ГЕНОМНАЯ ОЦЕНКА CDCB				NM$ +639
Молоко	+461	80%R	Fluid Merit $		+587
Жир	+72	+0.19%	Cheese Merit $		+665
Белок	+27	+0.04%	Grazing Merit $		+572
SCS	2.81	78%R	Конверсия корма	-1	FI +0.3
PL	+4.9	76%R	Жизне-способность	+2.3	70% Rel
DPR	+0.2	75%R	EFI	9.8%	GFI 10.0%
HCR	-0.2				
CCR	+1.1			0 D 0 H	100% US

04/2021	ДАННЫЕ ПО ОТЕЛУ		SCE 2.0 %
Легкость отела по быку	2.0%	95%R	1083
Легкость отела дочерей	2.0%	70%R	0
Кол-во мертворожденных по быку	6.6%	90%R	950
Кол-во мертворожденных у дочерей	5.4%	63%R	0

Отец: Butz-Hill Delta-Worth-ET
Мать: Ms Mixer 63075 VG-85
ОМ: Farnear-TBR-BH Flamer-ET
ММ: Ms Delicious Mixer VG-87
02-02 2x 305d 37430m 3.2 1185f 3.1 1161p

04/2021 ПОКАЗАТЕЛИ ТИПА ПО ДАННЫМ ГОЛШТИНСКОЙ АССОЦИАЦИИ				TPI +2744
PTAT +1.59 77% UDC+2.17 FLC+0.35 BSC -1.76 0 D 0 H				
Рост	-0.36	Низкий		Высокий
Телосложение	-1.06	Слабое		Сильное
Глубина туловища	-0.29	Мелкое		Глубокое
Молочный тип	+2.13	Тесный		Открытый
Угол наклона крестца	-0.81	Высокий		Низкий
Ширина крестца	+0.62	Узкий		Широкий
Задние конечности Вид сбоку	+1.42	Столбо-видные		Саблистые
Задние конечности Вид сзади	-0.10	Прямые		Х образн.
Угол постановки копыт	-0.58	Пологий		Крутой
Оценка конечностей	+0.47	Низкая		Высокая
Переднее прикрепление вымени	+1.75	Слабое		Сильное
Высота зад. прикрепления вымени	+2.68	Низко		Высоко
Ширина зад. прикрепления вымени	+2.85	Узкое		Широкое
Центральная связка	+1.53	Слабая		Сильная
Глубина вымени	+1.41	Глубокое		Мелкая
Расположение передних сосков	+1.53	Удалены		Сближены
Расположение задних сосков	+1.69	Удалены		Сближены
Длина сосков	-2.38	Короткие		Длинные

SexedULTRA 4M

Conv. EU A2/A2

551HO03721 SINBAD

Рег. №: HO840003132353449 **Дата рожд.:** 10/10/2017
RHA: 99 % DMS: 345.135 aAa: 342 BB A1A2

T-Gen-Ac Dw Sinbad-ET TC TR
Delta-Worth x Silver x Cashcoin





MM: Ms America Confetti-ET

04/2021	ГЕНОМНАЯ ОЦЕНКА CDCB				NM$ +662
Молоко	+1007	79%R	Fluid Merit $		+619
Жир	+69	+0.10%	Cheese Merit $		+682
Белок	+42	+0.04%	Grazing Merit $		+597
SCS	2.96	78%R	Конверсия корма	-1	FI +0.5
PL	+5.1	76%R	Жизне-способность	+2.2	71% Rel
DPR	+0.4	75%R	EFI	10.0%	GFI 11.2%
HCR	+1.0				
CCR	+1.6			0 D 0 H	100% US

04/2021	ДАННЫЕ ПО ОТЕЛУ		SCE 2.3 %
Легкость отела по быку	2.3%	93%R	493
Легкость отела дочерей	2.1%	70%R	0
Кол-во мертворожденных по быку	6.4%	85%R	456
Кол-во мертворожденных у дочерей	4.8%	64%R	0

Отец: Butz-Hill Delta-Worth-ET
Мать: T-Gen-Ac Confetti Sacha-ET
ОМ: Seagull-Bay Silver-ET TY
ММ: Ms America Confetti-ET
02-02 365d 2x 37012m 3.8 1417f 3.3 1228p

04/2021 ПОКАЗАТЕЛИ ТИПА ПО ДАННЫМ ГОЛШТИНСКОЙ АССОЦИАЦИИ				TPI +2744
PTAT +1.01 77% UDC+1.75 FLC+0.06 BSC -1.67 0 D 0 H				
Рост	-0.44	Низкий		Высокий
Телосложение	-1.05	Слабое		Сильное
Глубина туловища	-0.57	Мелкое		Глубокое
Молочный тип	+1.72	Тесный		Открытый
Угол наклона крестца	+0.67	Высокий		Низкий
Ширина крестца	+0.24	Узкий		Широкий
Задние конечности Вид сбоку	+1.12	Столбо-видные		Саблистые
Задние конечности Вид сзади	-0.21	Прямые		Х образн.
Угол постановки копыт	-0.63	Пологий		Крутой
Оценка конечностей	+0.10	Низкая		Высокая
Переднее прикрепление вымени	+1.30	Слабое		Сильное
Высота зад. прикрепления вымени	+2.67	Низко		Высоко
Ширина зад. прикрепления вымени	+2.34	Узкое		Широкое
Центральная связка	+0.89	Слабая		Сильная
Глубина вымени	+0.53	Глубокое		Мелкая
Расположение передних сосков	+0.99	Удалены		Сближены
Расположение задних сосков	+1.32	Удалены		Сближены
Длина сосков	-1.79	Короткие		Длинные

SexedULTRA 4M EcoFeed 102 - Rel. 61 %

Conv. EU

STgenetics

551HO03890 YEOMAN

Рег. №: HO840003150687270 **Дата рожд.:** 11/03/2018
RHA: 99 % DMS: 561.135 aAa: 234 BB A2A2

Pine-Tree Sky Yeoman-ET TC
Skywalker x Burley x Yoder





MM: Endco Yoder L7933 9839-ET

04/2021	ГЕНОМНАЯ ОЦЕНКА CDCB				NM$ +676
Молоко	+1020	79%R	Fluid Merit $		+592
Жир	+54	+0.05%	Cheese Merit $		+714
Белок	+55	+0.08%	Grazing Merit $		+645
SCS	3.07	78%R	Конверсия корма	-2	FI +2.3
PL	+5.5	76%R	Жизне-способность	+3.5	71% Rel
DPR	+2.1	75%R	EFI	9.3%	GFI 10.2%
HCR	+1.2				
CCR	+3.7			0 D 0 H	100% US

04/2021	ДАННЫЕ ПО ОТЕЛУ		SCE 0.9 %
Легкость отела по быку	0.9%	73%R	36
Легкость отела дочерей	0.9%	70%R	0
Кол-во мертворожденных по быку	4.7%	63%R	36
Кол-во мертворожденных у дочерей	3.7%	63%R	0

Отец: Bomaz Skywalker-ET
Мать: Pine-TRee 9839 Burl 7445-ET
ОМ: Pine-TRee Burley-ET
ММ: Endco Yoder L7933 9839-ET

04/2021 ПОКАЗАТЕЛИ ТИПА ПО ДАННЫМ ГОЛШТИНСКОЙ АССОЦИАЦИИ **TPI +2743**

PTAT +0.29 78% UDC+0.59 FLC+0.54 BSC -1.69 0 D 0 H

Рост	-0.91	Низкий	Высокий
Телосложение	-1.28	Слабое	Сильное
Глубина туловища	-1.02	Мелкое	Глубокое
Молочный тип	+0.64	Тесный	Открытый
Угол наклона крестца	-0.37	Высокий	Низкий
Ширина крестца	-1.03	Узкий	Широкий
Задние конечности Вид сбоку	-0.34	Столбо-видные	Саблистые
Задние конечности Вид сзади	+0.34	Прямые	Х образн.
Угол постановки копыт	-0.25	Пологий	Крутой
Оценка конечностей	+0.34	Низкая	Высокая
Переднее прикрепление вымени	+0.30	Слабое	Сильное
Высота зад. прикрепления вымени	+0.75	Низко	Высоко
Ширина зад. прикрепления вымени	+0.38	Узкое	Широкое
Центральная связка	-0.01	Слабая	Сильная
Глубина вымени	+0.42	Глубокое	Мелкая
Расположение передних сосков	-0.35	Удалены	Сближены
Расположение задних сосков	-0.18	Удалены	Сближены
Длина сосков	-0.54	Короткие	Длинные

SexedULTRA 4M EcoFeed 105 - Rel. 45 %

Conv. A2/A2 ЛЕГКОСТЬ ОТЕЛА ВЫК. ДЕЛАЮЩИЙ СТАДО ОДНОРОДНЫМ

551HO03893 IMPORT

Рег. №: HO840003150687296 **Дата рожд.:** 12/27/2018
RHA: 99 % aAa: 132 AB A1A2

Pine-Tree Keno Import-ET TC
Kenobi x Spock x Supersire





MOO: De-Su Supersire 3349 VG86

04/2021	ГЕНОМНАЯ ОЦЕНКА CDCB				NM$ +636
Молоко	+786	79%R	Fluid Merit $		+558
Жир	+81	+0.18%	Cheese Merit $		+674
Белок	+44	+0.07%	Grazing Merit $		+560
SCS	2.79	76%R	Конверсия корма	-2	FI +0.1
PL	+3.8	75%R	Жизне-способность	+0.0	70% Rel
DPR	-0.2	73%R	EFI	9.9%	GFI 10.6%
HCR	+0.1				
CCR	+1.2			0 D 0 H	100% US

04/2021	ДАННЫЕ ПО ОТЕЛУ		SCE 1.5 %
Легкость отела по быку	1.5%	62%R	0
Легкость отела дочерей	1.1%	61%R	0
Кол-во мертворожденных по быку	5.3%	58%R	0
Кол-во мертворожденных у дочерей	2.9%	59%R	0

Отец: De-Su 14222 Kenobi-ET
Мать: Rosylane-Llc Spock 10916-ET
ОМ: Rosylane-Llc Spock-ET
ММ: Rosylane-Llc Supersire 7955

04/2021 ПОКАЗАТЕЛИ ТИПА ПО ДАННЫМ ГОЛШТИНСКОЙ АССОЦИАЦИИ **TPI +2742**

PTAT +0.96 75% UDC+1.06 FLC+0.05 BSC +0.85 0 D 0 H

Рост	+0.40	Низкий	Высокий
Телосложение	+0.96	Слабое	Сильное
Глубина туловища	+0.51	Мелкое	Глубокое
Молочный тип	-0.03	Тесный	Открытый
Угол наклона крестца	+0.41	Высокий	Низкий
Ширина крестца	+0.06	Узкий	Широкий
Задние конечности Вид сбоку	-1.86	Столбо-видные	Саблистые
Задние конечности Вид сзади	+0.10	Прямые	Х образн.
Угол постановки копыт	+0.84	Пологий	Крутой
Оценка конечностей	+0.18	Низкая	Высокая
Переднее прикрепление вымени	+1.13	Слабое	Сильное
Высота зад. прикрепления вымени	+1.46	Низко	Высоко
Ширина зад. прикрепления вымени	+1.58	Узкое	Широкое
Центральная связка	+0.16	Слабая	Сильная
Глубина вымени	+0.88	Глубокое	Мелкая
Расположение передних сосков	-0.07	Удалены	Сближены
Расположение задних сосков	-0.14	Удалены	Сближены
Длина сосков	-0.09	Короткие	Длинные

SexedULTRA 4M

551HO03638 ROCCO

Рег. №: HO840003142704258 **Дата рожд.:** 07/31/2017
RHA: 99 % aAa: 435 AB A2A2

Farnear D-Worth Rocco-ET TC
Delta-Worth x Rubicon x Numero Uno



Мать: Farnear Reagan Rub 54934-ET

04/2021	ГЕНОМНАЯ ОЦЕНКА CDCB				NM$ +693
Молоко	+707	80%R	Fluid Merit $		+650
Жир	+78	+0.18%	Cheese Merit $		+714
Белок	+31	+0.03%	Grazing Merit $		+579
SCS	2.73	78%R	Конверсия корма	+2	FI -0.8
PL	+5.8	76%R	Жизне-способность	+4.3	71% Rel
DPR	-0.9	75%R	EFI	9.8%	GFI 10.3%
HCR	-0.5				
CCR	+0.3			0 D 0 H	100% US

04/2021	ДАННЫЕ ПО ОТЕЛУ		SCE 1.7 %
Легкость отела по быку	1.7%	91%R	358
Легкость отела дочерей	1.5%	70%R	0
Кол-во мертворожденных по быку	5.6%	83%R	346
Кол-во мертворожденных у дочерей	4.3%	63%R	0

Отец: Butz-Hill Delta-Worth-ET
Мать: Farnear Reagan Rub 54934-ET VG-85
ОМ: Edg Rubicon-ET
ММ: Farnear Ready Reagan-ET VG-86
03-00 2x 338d 33940m 3.9 1339f 3.2 1074p

04/2021 ПОКАЗАТЕЛИ ТИПА ПО ДАННЫМ ГОЛШТИНСКОЙ АССОЦИАЦИИ **TPI +2741**

PTAT +1.12 78% UDC+1.45 FLC+0.73 BSC -1.01 0 D 0 H

Рост	+0.06	Низкий	Высокий
Телосложение	-0.63	Слабое	Сильное
Глубина туловища	-0.37	Мелкое	Глубокое
Молочный тип	+1.29	Тесный	Открытый
Угол наклона крестца	+0.39	Высокий	Низкий
Ширина крестца	+0.36	Узкий	Широкий
Задние конечности Вид сбоку	+0.32	Столбо-видные	Саблистые
Задние конечности Вид сзади	+0.32	Прямые	Х образн.
Угол постановки копыт	-0.18	Пологий	Крутой
Оценка конечностей	+0.86	Низкая	Высокая
Переднее прикрепление вымени	+1.13	Слабое	Сильное
Высота зад. прикрепления вымени	+1.63	Низко	Высоко
Ширина зад. прикрепления вымени	+2.11	Узкое	Широкое
Центральная связка	+1.82	Слабая	Сильная
Глубина вымени	+0.64	Глубокое	Мелкая
Расположение передних сосков	+1.95	Удалены	Сближены
Расположение задних сосков	+2.40	Удалены	Сближены
Длина сосков	-1.45	Короткие	Длинные

SexedULTRA 4M EcoFeed 103 - Rel. 59 %

Conv. A2/A2

551HO04149 KEETON P

Рег. №: HO840003206709191 **Дата рожд.:** 04/15/2019
RHA: 99 % aAa: 531 HHP AE A1A2

Winstar Billy Keeton-P-ET PC PO TC
Billy x Delta x Rubicon



04/2021	ГЕНОМНАЯ ОЦЕНКА CDCB				NM$ +742
Молоко	+372	77%R	Fluid Merit $		+673
Жир	+101	+0.30%	Cheese Merit $		+772
Белок	+31	+0.07%	Grazing Merit $		+660
SCS	3.06	75%R	Конверсия корма	-1	FI +0.8
PL	+5.2	74%R	Жизне-способность	+4.2	69% Rel
DPR	+0.5	73%R	EFI	9.5%	GFI 9.6%
HCR	+1.6				
CCR	+1.6			0 D 0 H	100% US

04/2021	ДАННЫЕ ПО ОТЕЛУ		SCE 1.5 %
Легкость отела по быку	1.5%	62%R	0
Легкость отела дочерей	1.3%	57%R	0
Кол-во мертворожденных по быку	5.5%	58%R	0
Кол-во мертворожденных у дочерей	4.5%	55%R	0

Отец: Mr Ri-Val-Re Free Billy-ET
Мать: Seagull-Bay Karamae P PC TC
ОМ: Mr Mogul Delta 1427-ET
ММ: Seagull-Bay R Kandace P-ET

04/2021 ПОКАЗАТЕЛИ ТИПА ПО ДАННЫМ ГОЛШТИНСКОЙ АССОЦИАЦИИ **TPI +2740**

PTAT +0.18 75% UDC+0.47 FLC+0.39 BSC -1.19 0 D 0 H

Рост	-1.18	Низкий	Высокий
Телосложение	-0.78	Слабое	Сильное
Глубина туловища	-0.76	Мелкое	Глубокое
Молочный тип	+0.27	Тесный	Открытый
Угол наклона крестца	+0.63	Высокий	Низкий
Ширина крестца	-1.01	Узкий	Широкий
Задние конечности Вид сбоку	+0.39	Столбо-видные	Саблистые
Задние конечности Вид сзади	+0.13	Прямые	X образн.
Угол постановки копыт	-0.27	Пологий	Крутой
Оценка конечностей	+0.14	Низкая	Высокая
Переднее прикрепление вымени	+0.35	Слабое	Сильное
Высота зад. прикрепления вымени	+0.20	Низко	Высоко
Ширина зад. прикрепления вымени	+0.35	Узкое	Широкое
Центральная связка	-0.13	Слабая	Сильная
Глубина вымени	-0.04	Глубокое	Мелкая
Расположение передних сосков	+0.88	Удалены	Сближены
Расположение задних сосков	+0.70	Удалены	Сближены
Длина сосков	-0.91	Короткие	Длинные

SexedULTRA 4M

КОМПОНЕНТЫ | ВЫБОР, ДЕЛАЮЩИЙ СТАДО ОДНОРОДНЫМ | КОМОЛЫЙ

551HO03852 EL KHIR

Рег. №: HO840003203845364 **Дата рожд.:** 01/27/2019
RHA: 99 % DMS: 234.123 aAa: 234 BE A1A2

Delicious Rrock El Khir-ET
Redrock x Numero Uno x Robust





MM: Miss Ocd Robst Delicious-ET

04/2021	ГЕНОМНАЯ ОЦЕНКА CDCB				NM$ +633
Молоко	+1048	80%R	Fluid Merit $		+587
Жир	+59	+0.06%	Cheese Merit $		+656
Белок	+42	+0.03%	Grazing Merit $		+569
SCS	2.71	78%R	Конверсия корма	-1	FI +0.7
PL	+5.6	76%R	Жизне-способность	+1.8	72% Rel
DPR	+0.6	75%R	EFI	9.3%	GFI 11.2%
HCR	+0.4				
CCR	+2.0			0 D 0 H	100% US

04/2021	ДАННЫЕ ПО ОТЕЛУ		SCE 2.0 %
Легкость отела по быку	2.0%	70%R	4
Легкость отела дочерей	1.9%	70%R	0
Кол-во мертворожденных по быку	5.7%	63%R	4
Кол-во мертворожденных у дочерей	5.8%	64%R	0

Отец: Redrock-View Klutch-ET
Мать: Ms Delicious Nightout 3-ETN VG-87
02-03 2x 305d 32970m 3.1 1029f 3.2 1055p
ОМ: Amighetti Numero Uno-ET TY
ММ: Miss Ocd Robst Delicious-ET VG-87 GMD DOM
02-05 2x 365d 33780m 3.3 1121f 3.1 1047p

04/2021 ПОКАЗАТЕЛИ ТИПА ПО ДАННЫМ ГОЛШТИНСКОЙ АССОЦИАЦИИ **TPI +2740**

PTAT +1.42 78% UDC+2.10 FLC-0.78 BSC -0.68 0 D 0 H

Рост	+0.32	Низкий	Высокий
Телосложение	-0.29	Слабое	Сильное
Глубина туловища	+0.01	Мелкое	Глубокое
Молочный тип	+1.54	Тесный	Открытый
Угол наклона крестца	-0.24	Высокий	Низкий
Ширина крестца	+1.04	Узкий	Широкий
Задние конечности Вид сбоку	-0.18	Столбо-видные	Саблистые
Задние конечности Вид сзади	-1.38	Прямые	X образн.
Угол постановки копыт	-0.01	Пологий	Крутой
Оценка конечностей	-0.49	Низкая	Высокая
Переднее прикрепление вымени	+1.54	Слабое	Сильное
Высота зад. прикрепления вымени	+3.15	Низко	Высоко
Ширина зад. прикрепления вымени	+3.07	Узкое	Широкое
Центральная связка	+1.47	Слабая	Сильная
Глубина вымени	+0.61	Глубокое	Мелкая
Расположение передних сосков	+0.82	Удалены	Сближены
Расположение задних сосков	+0.97	Удалены	Сближены
Длина сосков	-0.06	Короткие	Длинные

SexedULTRA 4M

EcoFeed 100 - Rel. 62 %

551HO03834 METZ

Рег. №: HO840003146616447 **Дата рожд.:** 04/01/2018
RHA: 99 % DMS: 345.234 aAa: 243 AB A2A2

Delicious Hn Metz-ET TC
High Noon x Jedi x Robust



4M HIGH PURITY



MM: Miss Ocd Robst Delicious-ET

04/2021	ГЕНОМНАЯ ОЦЕНКА CDCB				NM$ +603
Молоко	+573	80%R	Fluid Merit $		+501
Жир	+44	+0.08%	Cheese Merit $		+652
Белок	+44	+0.09%	Grazing Merit $		+590
SCS	2.76	78%R	Конверсия корма	+0	FI +2.9
PL	+6.5	76%R	Жизне-способность	+2.6	70% Rel
DPR	+2.9	75%R	EFI	9.3%	GFI 9.8%
HCR	+1.9				
CCR	+4.7			0 D 0 H	100% US

04/2021	ДАННЫЕ ПО ОТЕЛУ		SCE 1.9 %
Легкость отела по быку	1.9%	72%R	30
Легкость отела дочерей	2.3%	70%R	0
Кол-во мертворожденных по быку	6.1%	63%R	30
Кол-во мертворожденных у дочерей	5.8%	63%R	0

Отец: Mr Detour High Noon-ET
Мать: Ms Delicious Jedi 35127-ET
ОМ: S-S-I Montross Jedi-ET
ММ: Miss Ocd Robst Delicious-ET VG-87 GMD DOM
02-05 2x 365d 33780m 3.3 1121f 3.1 1047p

04/2021 ПОКАЗАТЕЛИ ТИПА ПО ДАННЫМ ГОЛШТИНСКОЙ АССОЦИАЦИИ **TPI +2739**

PTAT +1.12 78% UDC+1.04 FLC+0.16 BSC -0.49 0 D 0 H

Рост	+0.92	Низкий	Высокий
Телосложение	-0.43	Слабое	Сильное
Глубина туловища	-0.48	Мелкое	Глубокое
Молочный тип	+0.89	Тесный	Открытый
Угол наклона крестца	-0.32	Высокий	Низкий
Ширина крестца	+0.41	Узкий	Широкий
Задние конечности Вид сбоку	-0.32	Столбо-видные	Саблистые
Задние конечности Вид сзади	+0.19	Прямые	X образн.
Угол постановки копыт	+0.55	Пологий	Крутой
Оценка конечностей	+0.38	Низкая	Высокая
Переднее прикрепление вымени	+0.98	Слабое	Сильное
Высота зад. прикрепления вымени	+1.32	Низко	Высоко
Ширина зад. прикрепления вымени	+1.33	Узкое	Широкое
Центральная связка	+0.52	Слабая	Сильная
Глубина вымени	+1.84	Глубокое	Мелкая
Расположение передних сосков	-0.13	Удалены	Сближены
Расположение задних сосков	-0.33	Удалены	Сближены
Длина сосков	-0.42	Короткие	Длинные

SexedULTRA 4M

A2/A2 | ФЕРТИЛЬНОСТЬ ДОЧЕРЕЙ | НИЗКИЙ П.К.И. (АУТКРОСС)

STgenetics

551HO03590 DEDICATE

Рег. №: HO840003132352541 **Дата рожд.:** 03/15/2017
RHA: 99 % DMS: 135.345 aAa: 342 BB A2A2

Mr Superhero Dedicate-ET TC TR
Superhero x Robust x Planet





Мать: Miss Ocd Robst Delicious-ET

04/2021	ГЕНОМНАЯ ОЦЕНКА CDCB				NM$ +667
Молоко	866	82%R	Fluid Merit $		598
Жир	61	+0.10%	Cheese Merit $		700
Белок	44	+0.06%	Grazing Merit $		629
SCS	2.83	80%R	Конверсия корма	+0	FI +1.7
PL	+6.0	79%R	Жизне-способность	+2.4	74% Rel
DPR	+1.7	79%R	EFI	9.3%	GFI 10.3%
HCR	+1.6				
CCR	+4.1				0 D 0 H 100% US

04/2021	ДАННЫЕ ПО ОТЕЛУ		SCE 1.6 %
Легкость отела по быку	1.6%	90%R	303
Легкость отела дочерей	1.8%	74%R	0
Кол-во мертворожденных по быку	5.8%	82%R	280
Кол-во мертворожденных у дочерей	6.2%	68%R	0

Отец: Endco Superhero-ET
Мать: Miss Ocd Robst Delicious-ET VG-87 GMD DOM 02-05 2x 365d 33780m 3.3 1121f 3.1 1047p
ОМ: Roylane Socra Robust-ET
ММ: OCD Planet Danica-ET EX-93 DOM 03-01 3x 365d 39240m 3.5 1384f 3.0 1166p

04/2021 ПОКАЗАТЕЛИ ТИПА ПО ДАННЫМ ГОЛШТИНСКОЙ АССОЦИАЦИИ **TPI +2739**

PTAT +0.63 81% UDC+1.48 FLC-0.48 BSC -1.30 0 D 0 H

Рост	-0.68	Низкий	Высокий
Телосложение	-1.06	Слабое	Сильное
Глубина туловища	-0.89	Мелкое	Глубокое
Молочный тип	+0.89	Тесный	Открытый
Угол наклона крестца	-0.03	Высокий	Низкий
Ширина крестца	+0.62	Узкий	Широкий
Задние конечности Вид сбоку	+1.23	Столбо-видные	Саблистые
Задние конечности Вид сзади	-1.08	Прямые	X образн.
Угол постановки копыт	-1.07	Пологий	Крутой
Оценка конечностей	-0.36	Низкая	Высокая
Переднее прикрепление вымени	+1.15	Слабое	Сильное
Высота зад. прикрепления вымени	+1.72	Низко	Высоко
Ширина зад. прикрепления вымени	+2.23	Узкое	Широкое
Центральная связка	+0.73	Слабая	Сильная
Глубина вымени	+0.29	Глубокое	Мелкая
Расположение передних сосков	+0.26	Удалены	Сближены
Расположение задних сосков	+0.38	Удалены	Сближены
Длина сосков	+0.15	Короткие	Длинные

SexedULTRA 4M

EU A2/A2 БЫК, ДЕЛАЮЩИЙ СТАДО ОДНОРОДНЫМ ТАСТБИЩНОЕ СОДЕРЖАНИЕ ВЫМЯ ДЛЯ РОБОТОВ

551HO03836 CINCH

Рег. №: HO840003146616458 **Дата рожд.:** 04/03/2018
RHA: 99 % DMS: 561.456 aAa: 453 AA A2A2

Delicious Dw Cinch-ET TC
Delta-Worth x Nominee x Robust





Мать: Ms Delicious Nom 60028-ET

04/2021	ГЕНОМНАЯ ОЦЕНКА CDCB				NM$ +639
Молоко	+1257	80%R	Fluid Merit $		+620
Жир	+58	+0.03%	Cheese Merit $		+649
Белок	+41	+0.01%	Grazing Merit $		+585
SCS	2.77	79%R	Конверсия корма	+0	FI +1.6
PL	+6.3	77%R	Жизне-способность	+2.9	71% Rel
DPR	+1.1	76%R	EFI	9.3%	GFI 10.1%
HCR	+1.7				
CCR	+3.5				0 D 0 H 100% US

04/2021	ДАННЫЕ ПО ОТЕЛУ		SCE 2.2 %
Легкость отела по быку	2.2%	82%R	87
Легкость отела дочерей	2.4%	69%R	0
Кол-во мертворожденных по быку	6.2%	72%R	75
Кол-во мертворожденных у дочерей	5.8%	63%R	0

Отец: Butz-Hill Delta-Worth-ET
Мать: Ms Delicious Nom 60028-ET 01-10 2x 305d 35560m 2.6 937f 3.1 1115p
ОМ: De-Su Nominee-ET
ММ: Miss Ocd Robst Delicious-ET VG-87 GMD DOM 02-05 2x 365d 33780m 3.3 1121f 3.1 1047p

04/2021 ПОКАЗАТЕЛИ ТИПА ПО ДАННЫМ ГОЛШТИНСКОЙ АССОЦИАЦИИ **TPI +2736**

PTAT +1.03 78% UDC+1.31 FLC-0.39 BSC -1.34 0 D 0 H

Рост	+0.06	Низкий	Высокий
Телосложение	-0.98	Слабое	Сильное
Глубина туловища	-0.60	Мелкое	Глубокое
Молочный тип	+1.58	Тесный	Открытый
Угол наклона крестца	-0.08	Высокий	Низкий
Ширина крестца	+0.83	Узкий	Широкий
Задние конечности Вид сбоку	+1.27	Столбо-видные	Саблистые
Задние конечности Вид сзади	-0.80	Прямые	X образн.
Угол постановки копыт	-0.81	Пологий	Крутой
Оценка конечностей	-0.14	Низкая	Высокая
Переднее прикрепление вымени	+1.03	Слабое	Сильное
Высота зад. прикрепления вымени	+1.40	Низко	Высоко
Ширина зад. прикрепления вымени	+1.61	Узкое	Широкое
Центральная связка	+1.17	Слабая	Сильная
Глубина вымени	+1.31	Глубокое	Мелкая
Расположение передних сосков	+1.00	Удалены	Сближены
Расположение задних сосков	+1.31	Удалены	Сближены
Длина сосков	-1.51	Короткие	Длинные

SexedULTRA 4M EcoFeed 106 - Rel. 61 %

Conv. A2/A2

551HO03591 RAPID

Рег. №: HO840003132352752 **Дата рожд.:** 04/29/2017
RHA: 100 % DMS: 345.234 aAa: 243 AB A2A2

ST Gen R-Haze Rapid-ET TC
Rubi-Haze x Rubicon x Let It Snow





Мать: St Alana Rub 54761-ET

04/2021	ГЕНОМНАЯ ОЦЕНКА CDCB				NM$ +567
Молоко	+1135	80%R	Fluid Merit $		+520
Жир	+66	+0.08%	Cheese Merit $		+590
Белок	+47	+0.04%	Grazing Merit $		+472
SCS	2.94	77%R	Конверсия корма	+0	FI -0.9
PL	+3.2	76%R	Жизне-способность	+1.4	71% Rel
DPR	-1.2	76%R	EFI	9.5%	GFI 10.8%
HCR	-0.4				
CCR	-0.6				0 D 0 H 100% US

04/2021	ДАННЫЕ ПО ОТЕЛУ		SCE 2.9 %
Легкость отела по быку	2.9%	94%R	1071
Легкость отела дочерей	1.7%	71%R	0
Кол-во мертворожденных по быку	7.0%	86%R	981
Кол-во мертворожденных у дочерей	3.5%	64%R	0

Отец: Mr Dds Rubi-Haze 54682-ET HH5 TL TV TD
Мать: St Alana Rub 54761-ET
ОМ: Edg Rubicon-ET TL TD TV
ММ: Edg Lacy Snow 2114 02-01 2x 365d 29700m 3.8 1136f 3.5 1037p

04/2021 ПОКАЗАТЕЛИ ТИПА ПО ДАННЫМ ГОЛШТИНСКОЙ АССОЦИАЦИИ **TPI +2735**

PTAT +2.17 78% UDC+1.58 FLC+1.18 BSC +0.66 0 D 0 H

Рост	+2.36	Низкий	Высокий
Телосложение	+1.00	Слабое	Сильное
Глубина туловища	+1.40	Мелкое	Глубокое
Молочный тип	+2.03	Тесный	Открытый
Угол наклона крестца	+0.03	Высокий	Низкий
Ширина крестца	+1.41	Узкий	Широкий
Задние конечности Вид сбоку	+0.94	Столбо-видные	Саблистые
Задние конечности Вид сзади	+1.65	Прямые	X образн.
Угол постановки копыт	+1.22	Пологий	Крутой
Оценка конечностей	+1.63	Низкая	Высокая
Переднее прикрепление вымени	+1.87	Слабое	Сильное
Высота зад. прикрепления вымени	+2.01	Низко	Высоко
Ширина зад. прикрепления вымени	+2.53	Узкое	Широкое
Центральная связка	+1.63	Слабая	Сильная
Глубина вымени	+1.75	Глубокое	Мелкая
Расположение передних сосков	+1.91	Удалены	Сближены
Расположение задних сосков	+1.98	Удалены	Сближены
Длина сосков	+0.12	Короткие	Длинные

SexedULTRA 4M EcoFeed 109 - Rel. 80 %

Conv. EU A2/A2

551HO03419 BAYLOR

Рег. №: HO840003126776438 **Дата рожд.:** 11/15/2015
RHA: 99 % DMS: 135.561 aAa: 432 BB A2A2

Edg Delta-Baylor-ET TC TP TR
Delta x BOB x Numero Uno





MMM: Larcrest Crimson-ET

04/2021	ОЦЕНКА CDCB – MACE				NM$ +590
Молоко	+1290	96%R	Fluid Merit $		+554
Жир	+50	+0.00%	Cheese Merit $		+608
Белок	+47	+0.02%	Grazing Merit $		+575
SCS	2.79	93%R	Конверсия корма	+0	FI +2.4
PL	+4.6	87%R	Жизне-способность	+1.5	73% Rel
DPR	+1.9	87%R	EFI	9.4%	GFI 9.7%
HCR	+3.8		29149m	4.0%	1162f 3.2% 921p
CCR	+4.0		426 D	90 H	67% US

04/2021	ДАННЫЕ ПО ОТЕЛУ		SCE 2.3 %
Легкость отела по быку	2.3%	95%R	1204
Легкость отела дочерей	2.4%	78%R	126
Кол-во мертворожденных по быку	5.8%	88%R	1177
Кол-во мертворожденных у дочерей	5.9%	79%R	116

Отец: Mr Mogul Delta 1427-ET
Мать: Edg Cp Bob 57351-ET VG-85
02-01 3x 305d 29500m 4.4 1300f 3.4 1013p
OM: Roylane Bookem Bob 5170-ET TY
MM: Larcrest Centerpiece-ET VG-86
02-00 3x 305d 29140m 4.5 1308f 3.6 1038p

04/2021	ПОКАЗАТЕЛИ ТИПА ПО ДАННЫМ ГОЛШТИНСКОЙ АССОЦИАЦИИ			TPI +2733
PTAT +1.17 91%	UDC+1.76 FLC-0.90 BSC -0.79 99 D 32 H			
Рост	+1.06	Низкий		Высокий
Телосложение	-0.41	Слабое		Сильное
Глубина туловища	+0.18	Мелкое		Глубокое
Молочный тип	+2.16	Тесный		Открытый
Угол наклона крестца	+1.01	Высокий		Низкий
Ширина крестца	+1.52	Узкий		Широкий
Задние конечности Вид сбоку	+2.16	Столбо-видные		Саблистые
Задние конечности Вид сзади	-1.28	Прямые		Х образн.
Угол постановки копыт	-0.28	Пологий		Крутой
Оценка конечностей	-0.33	Низкая		Высокая
Переднее прикрепление вымени	+1.80	Слабое		Сильное
Высота зад. прикрепления вымени	+2.05	Низко		Высоко
Ширина зад. прикрепления вымени	+2.03	Узкое		Широкое
Центральная связка	+2.42	Слабая		Сильная
Глубина вымени	+1.85	Глубокое		Мелкая
Расположение передних сосков	+2.21	Удалены		Сближены
Расположение задних сосков	+2.64	Удалены		Сближены
Длина сосков	-1.75	Короткие		Длинные

SexedULTRA 4M EcoFeed 102 - Rel. 53 %

Conv. EU A2/A2 НИЗКИЙ П.К.И. (ЗАУТКРОСС)

551HO04407 RENALDO

Рег. №: HO840003010353783 **Дата рожд.:** 12/25/2019
RHA: 99 % aAa: 243 BE A1A2

Genosource Renaldo-ET
Stryker x Noble x Rubicon

04/2021	ГЕНОМНАЯ ОЦЕНКА CDCB				NM$ +576
Молоко	+592	76%R	Fluid Merit $		+511
Жир	+61	+0.13%	Cheese Merit $		+608
Белок	+34	+0.05%	Grazing Merit $		+532
SCS	2.74	74%R	Конверсия корма	+0	FI +1.2
PL	+4.0	73%R	Жизне-способность	+0.6	69% Rel
DPR	+0.6	72%R	EFI	9.2%	GFI 11.7%
HCR	+1.5				
CCR	+1.3		0 D	0 H	100% US

04/2021	ДАННЫЕ ПО ОТЕЛУ		SCE 2.2 %
Легкость отела по быку	2.2%	60%R	0
Легкость отела дочерей	2.6%	57%R	0
Кол-во мертворожденных по быку	6.3%	55%R	0
Кол-во мертворожденных у дочерей	6.2%	54%R	0

Отец: Farnear Stryker-ET
Мать: Genosource Ricochet38298-ET
OM: Mr Spring Noble-ET
MM: Genosource Rubicon 32640

04/2021	ПОКАЗАТЕЛИ ТИПА ПО ДАННЫМ ГОЛШТИНСКОЙ АССОЦИАЦИИ			TPI +2732
PTAT +1.57 74%	UDC+2.29 FLC+0.27 BSC -0.75 0 D 0 H			
Рост	+0.22	Низкий		Высокий
Телосложение	-0.41	Слабое		Сильное
Глубина туловища	-0.35	Мелкое		Глубокое
Молочный тип	+1.37	Тесный		Открытый
Угол наклона крестца	-0.58	Высокий		Низкий
Ширина крестца	+0.96	Узкий		Широкий
Задние конечности Вид сбоку	+0.60	Столбо-видные		Саблистые
Задние конечности Вид сзади	-0.03	Прямые		Х образн.
Угол постановки копыт	+0.16	Пологий		Крутой
Оценка конечностей	+0.42	Низкая		Высокая
Переднее прикрепление вымени	+1.84	Слабое		Сильное
Высота зад. прикрепления вымени	+3.13	Низко		Высоко
Ширина зад. прикрепления вымени	+2.74	Узкое		Широкое
Центральная связка	+1.13	Слабая		Сильная
Глубина вымени	+1.76	Глубокое		Мелкая
Расположение передних сосков	+0.89	Удалены		Сближены
Расположение задних сосков	+1.03	Удалены		Сближены
Длина сосков	-0.74	Короткие		Длинные

551HO03665 NOLAN

Рег. №: HO840003132351486 **Дата рожд.:** 03/20/2017
RHA: 99 % DMS: 234.345 aAa: 243 AE A1A2

Mr Superhero Nolan-ET TC TR
Superhero x Numero Uno x Robust





MM: Miss Ocd Robst Delicious-ET

04/2021	ГЕНОМНАЯ ОЦЕНКА CDCB				NM$ +616
Молоко	+1096	80%R	Fluid Merit $		+573
Жир	+46	+0.01%	Cheese Merit $		+637
Белок	+43	+0.03%	Grazing Merit $		+587
SCS	2.77	79%R	Конверсия корма	+0	FI +2.2
PL	+6.3	78%R	Жизне-способность	+2.8	72% Rel
DPR	+2.3	78%R	EFI	9.3%	GFI 11.0%
HCR	+1.2				
CCR	+3.8		0 D	0 H	100% US

04/2021	ДАННЫЕ ПО ОТЕЛУ		SCE 1.7 %
Легкость отела по быку	1.7%	94%R	645
Легкость отела дочерей	1.4%	69%R	0
Кол-во мертворожденных по быку	6.1%	87%R	576
Кол-во мертворожденных у дочерей	4.9%	63%R	0

Отец: Endco Superhero-ET
Мать: Ms Delicous Nightout 2-ETN
02-03 2x 305d 35080m 3.0 1036f 3.2 1134p
OM: Amighetti Numero Uno-ET TY
MM: Miss Ocd Robst Delicious-ET VG-87 GMD DOM
02-05 2x 365d 33780m 3.3 1121f 3.1 1047p

04/2021	ПОКАЗАТЕЛИ ТИПА ПО ДАННЫМ ГОЛШТИНСКОЙ АССОЦИАЦИИ			TPI +2727
PTAT +1.06 80%	UDC+1.12 FLC-0.12 BSC -0.71 0 D 0 H			
Рост	+0.18	Низкий		Высокий
Телосложение	-0.36	Слабое		Сильное
Глубина туловища	+0.00	Мелкое		Глубокое
Молочный тип	+1.52	Тесный		Открытый
Угол наклона крестца	+0.42	Высокий		Низкий
Ширина крестца	+1.30	Узкий		Широкий
Задние конечности Вид сбоку	+1.12	Столбо-видные		Саблистые
Задние конечности Вид сзади	-0.69	Прямые		Х образн.
Угол постановки копыт	-0.72	Пологий		Крутой
Оценка конечностей	+0.19	Низкая		Высокая
Переднее прикрепление вымени	+0.83	Слабое		Сильное
Высота зад. прикрепления вымени	+1.77	Низко		Высоко
Ширина зад. прикрепления вымени	+2.18	Узкое		Широкое
Центральная связка	+1.11	Слабая		Сильная
Глубина вымени	-0.13	Глубокое		Мелкая
Расположение передних сосков	+0.76	Удалены		Сближены
Расположение задних сосков	+0.83	Удалены		Сближены
Длина сосков	-1.53	Короткие		Длинные

SexedULTRA 4M EcoFeed 100 - Rel. 60 %

Conv. EU ФЕРТИЛЬНОСТЬ ДОЧЕРЕЙ

STgenetics®

522HO04150 SEABISCUIT

Рег. №: HOGBR93310093446 **Дата рожд.:** 03/26/2019
RHA: 000 % AB A2A2

Dunbanard Dpr Seabiscuit
Outback x Altasuperstar x Supershot



3rd Dam Seagul Bay Mogul 1725 EX-90

04/2021	ГЕНОМНАЯ ОЦЕНКА CDCB				NM$ +649
Молоко	+1148	76%R	Fluid Merit $		+592
Жир	+52	+0.03%	Cheese Merit $		+678
Белок	+48	+0.04%	Grazing Merit $		+591
SCS	2.70	75%R	Конверсия корма	-2	FI +1.4
PL	+6.1	74%R	Жизне-способность	+2.6	69% Rel
DPR	+1.1	73%R	EFI	9.6%	GFI 10.3%
HCR	+1.0				
CCR	+2.9			0 D 0 H	100% US

04/2021	ДАННЫЕ ПО ОТЕЛУ		SCE 1.6 %
Легкость отела по быку	1.6%	58%R	0
Легкость отела дочерей	1.7%	56%R	0
Кол-во мертворожденных по быку	5.0%	53%R	0
Кол-во мертворожденных у дочерей	4.2%	54%R	0

Отец: Abs Outback-ET TC TY
Мать: Dg Pv Seastar
ОМ: De-Su Altasuperstar-ET
ММ: Ladys-Manor Ssh Seashore-ET

04/2021 ПОКАЗАТЕЛИ ТИПА ПО ДАННЫМ ГОЛШТИНСКОЙ АССОЦИАЦИИ **TPI +2725**

PTAT +0.43 74% UDC+0.93 FLC-0.22 BSC -0.81 0 D 0 H

Рост	+0.11	Низкий	Высокий
Телосложение	-0.70	Слабое	Сильное
Глубина туловища	-0.71	Мелкое	Глубокое
Молочный тип	+0.40	Тесный	Открытый
Угол наклона крестца	+0.14	Высокий	Низкий
Ширина крестца	-0.52	Узкий	Широкий
Задние конечности Вид сбоку	-0.52	Столбо-видные	Саблистые
Задние конечности Вид сзади	-0.28	Прямые	Х образн.
Угол постановки копыт	-0.05	Пологий	Крутой
Оценка конечностей	-0.15	Низкая	Высокая
Переднее прикрепление вымени	+0.86	Слабое	Сильное
Высота зад. прикрепления вымени	+1.22	Низко	Высоко
Ширина зад. прикрепления вымени	+0.80	Узкое	Широкое
Центральная связка	-0.02	Слабая	Сильная
Глубина вымени	+1.24	Глубокое	Мелкая
Расположение передних сосков	+0.15	Удалены	Сближены
Расположение задних сосков	+0.10	Удалены	Сближены
Длина сосков	-0.15	Короткие	Длинные

551HO03722 PONCHO

Рег. №: HO840003132353459 **Дата рожд.:** 10/11/2017
RHA: 99 % DMS: 135.345 aAa: 243 A1A1

ST Gen Noble Poncho TC TR
Noble x Profit x Rodgers



04/2021	ГЕНОМНАЯ ОЦЕНКА CDCB				NM$ +599
Молоко	+909	80%R	Fluid Merit $		+569
Жир	+42	+0.02%	Cheese Merit $		+615
Белок	+33	+0.02%	Grazing Merit $		+560
SCS	2.69	78%R	Конверсия корма	-1	FI +1.7
PL	+6.2	76%R	Жизне-способность	+2.9	70% Rel
DPR	+1.6	74%R	EFI	8.5%	GFI 9.6%
HCR	+2.1				
CCR	+2.5			0 D 0 H	100% US

04/2021	ДАННЫЕ ПО ОТЕЛУ		SCE 2.2 %
Легкость отела по быку	2.2%	93%R	637
Легкость отела дочерей	2.0%	70%R	0
Кол-во мертворожденных по быку	6.1%	86%R	530
Кол-во мертворожденных у дочерей	4.0%	63%R	0

Отец: Mr Spring Noble-ET
Мать: Ken-Jen Profit 9340-ET
ОМ: S-S-I Partyrock Profit-ET
ММ: Melarry Rodgers Ada-ET VG-85

04/2021 ПОКАЗАТЕЛИ ТИПА ПО ДАННЫМ ГОЛШТИНСКОЙ АССОЦИАЦИИ **TPI +2723**

PTAT +1.30 77% UDC+1.95 FLC-0.01 BSC -0.70 0 D 0 H

Рост	+0.12	Низкий	Высокий
Телосложение	-0.29	Слабое	Сильное
Глубина туловища	-0.25	Мелкое	Глубокое
Молочный тип	+1.21	Тесный	Открытый
Угол наклона крестца	+0.03	Высокий	Низкий
Ширина крестца	+0.44	Узкий	Широкий
Задние конечности Вид сбоку	-0.23	Столбо-видные	Саблистые
Задние конечности Вид сзади	-0.21	Прямые	Х образн.
Угол постановки копыт	-0.29	Пологий	Крутой
Оценка конечностей	+0.11	Низкая	Высокая
Переднее прикрепление вымени	+1.89	Слабое	Сильное
Высота зад. прикрепления вымени	+3.02	Низко	Высоко
Ширина зад. прикрепления вымени	+2.35	Узкое	Широкое
Центральная связка	+0.38	Слабая	Сильная
Глубина вымени	+1.19	Глубокое	Мелкая
Расположение передних сосков	+0.36	Удалены	Сближены
Расположение задних сосков	+0.09	Удалены	Сближены
Длина сосков	-0.46	Короткие	Длинные

SexedULTRA 4M EcoFeed 107 - Rel. 57 %

551HO03716 HOWL

Рег. №: HO840003132353367 **Дата рожд.:** 09/09/2017
RHA: 99 % DMS: 135.345 aAa: 423 AA A2A2

Rosylane-Llc Wings Howl-ET TC TR
Wings x Delta x Monarch



04/2021	ГЕНОМНАЯ ОЦЕНКА CDCB				NM$ +628
Молоко	+134	80%R	Fluid Merit $		+552
Жир	+84	+0.28%	Cheese Merit $		+665
Белок	+23	+0.07%	Grazing Merit $		+583
SCS	2.71	78%R	Конверсия корма	+0	FI +1.7
PL	+4.9	76%R	Жизне-способность	+1.2	70% Rel
DPR	+1.2	75%R	EFI	9.6%	GFI 9.4%
HCR	+2.3				
CCR	+2.6			0 D 0 H	100% US

04/2021	ДАННЫЕ ПО ОТЕЛУ		SCE 2.4 %
Легкость отела по быку	2.4%	92%R	508
Легкость отела дочерей	1.8%	70%R	0
Кол-во мертворожденных по быку	6.5%	84%R	446
Кол-во мертворожденных у дочерей	5.6%	63%R	0

Отец: Butz-Hill Silver Wings-ET
Мать: Rosylane-Llc Delta 8074-ET
ОМ: Mr Mogul Delta 1427-ET
ММ: Rosylane-Llc Monarch 7087
01-11 3x 305d 27920m 4.4 1217f 3.3 912p

04/2021 ПОКАЗАТЕЛИ ТИПА ПО ДАННЫМ ГОЛШТИНСКОЙ АССОЦИАЦИИ **TPI +2723**

PTAT +0.86 77% UDC+1.07 FLC+0.13 BSC -0.13 0 D 0 H

Рост	+0.29	Низкий	Высокий
Телосложение	-0.05	Слабое	Сильное
Глубина туловища	-0.21	Мелкое	Глубокое
Молочный тип	+0.23	Тесный	Открытый
Угол наклона крестца	+0.52	Высокий	Низкий
Ширина крестца	-0.19	Узкий	Широкий
Задние конечности Вид сбоку	-0.50	Столбо-видные	Саблистые
Задние конечности Вид сзади	-0.04	Прямые	Х образн.
Угол постановки копыт	+0.85	Пологий	Крутой
Оценка конечностей	+0.21	Низкая	Высокая
Переднее прикрепление вымени	+1.47	Слабое	Сильное
Высота зад. прикрепления вымени	+1.23	Низко	Высоко
Ширина зад. прикрепления вымени	+1.00	Узкое	Широкое
Центральная связка	+0.31	Слабая	Сильная
Глубина вымени	+1.18	Глубокое	Мелкая
Расположение передних сосков	+0.85	Удалены	Сближены
Расположение задних сосков	+0.58	Удалены	Сближены
Длина сосков	-1.00	Короткие	Длинные

SexedULTRA 4M EcoFeed 102 - Rel. 53 %

551HO03360 DELTA-CHANCE

Рег. №: HO840003010364844 **Дата рожд.:** 09/19/2015
RHA: 99 % DMS: 135.123 aAa: 432 EE A1A1

Edg Delta-Chance-ET TC
Delta x BOB x Numero Uno





MMM: Larcrest Crimson-ET

04/2021	ГЕНОМНАЯ ОЦЕНКА CDCB				NM$ +593
Молоко	+668	96%R	Fluid Merit $		+544
Жир	+70	+0.15%	Cheese Merit $		+615
Белок	+34	+0.05%	Grazing Merit $		+606
SCS	3.02	92%R	Конверсия корма	-1	FI +3.1
PL	+3.4	84%R	Жизне-способность	+0.5	73% Rel
DPR	+2.5	84%R	EFI	9.4%	GFI 9.8%
HCR	+5.1		28133m	4.3%	1215f 3.4% 947p
CCR	+4.8		299 D	22 H	100% US

04/2021	ДАННЫЕ ПО ОТЕЛУ		SCE 2.3 %
Легкость отела по быку	2.3%	89%R	308
Легкость отела дочерей	1.9%	73%R	48
Кол-во мертворожденных по быку	5.9%	79%R	241
Кол-во мертворожденных у дочерей	4.4%	64%R	20

Отец: Mr Mogul Delta 1427-ET
Мать: Edg Cp Bob 57351-ET VG-85
02-01 3x 305d 29500m 4.4 1300f 3.4 1013p
ОМ: Roylane Bookem Bob 5170-ET TY
ММ: Larcrest Centerpiece-ET VG-86
02-00 3x 305d 29140m 4.5 1308f 3.6 1038p

04/2021	ПОКАЗАТЕЛИ ТИПА ПО ДАННЫМ ГОЛШТИНСКОЙ АССОЦИАЦИИ			TPI +2722
PTAT +1.18 88%	UDC+1.45 FLC-0.32 BSC -0.83 58 D 9 H			
Рост	+0.85	Низкий		Высокий
Телосложение	-0.45	Слабое		Сильное
Глубина туловища	+0.19	Мелкое		Глубокое
Молочный тип	+2.02	Тесный		Открытый
Угол наклона крестца	-0.48	Высокий		Низкий
Ширина крестца	+1.38	Узкий		Широкий
Задние конечности Вид сбоку	+1.07	Столбо-видные		Саблистые
Задние конечности Вид сзади	-0.65	Прямые		Х образн.
Угол постановки копыт	+0.38	Пологий		Крутой
Оценка конечностей	+0.04	Низкая		Высокая
Переднее прикрепление вымени	+1.59	Слабое		Сильное
Высота зад. прикрепления вымени	+1.49	Низко		Высоко
Ширина зад. прикрепления вымени	+1.27	Узкое		Широкое
Центральная связка	+2.15	Слабая		Сильная
Глубина вымени	+1.83	Глубокое		Мелкая
Расположение передних сосков	+1.20	Удалены		Сближены
Расположение задних сосков	+1.76	Удалены		Сближены
Длина сосков	-0.77	Короткие		Длинные

SexedULTRA 4M EcoFeed 101 - Rel. 52 %

Conv. EU

551HO03951 ALEM

Рег. №: HO840003150687320 **Дата рожд.:** 01/30/2019
RHA: 99 % aAa: 435 BE A1A2

Pine-Tree Lawson Alem-ET TC
Altalawson x Achiever x Morgan





MM: Sandy-Valley Morgan Era-ET

04/2021	ГЕНОМНАЯ ОЦЕНКА CDCB				NM$ +729
Молоко	-38	78%R	Fluid Merit $		+597
Жир	+85	+0.31%	Cheese Merit $		+791
Белок	+34	+0.13%	Grazing Merit $		+670
SCS	2.75	76%R	Конверсия корма	-2	FI +1.6
PL	+5.6	74%R	Жизне-способность	+5.0	69% Rel
DPR	+1.7	73%R	EFI	9.7%	GFI 10.0%
HCR	+1.3				
CCR	+3.2			0 D 0 H	100% US

04/2021	ДАННЫЕ ПО ОТЕЛУ		SCE 2.1 %
Легкость отела по быку	2.1%	62%R	0
Легкость отела дочерей	1.7%	59%R	0
Кол-во мертворожденных по быку	5.6%	59%R	0
Кол-во мертворожденных у дочерей	3.7%	57%R	0

Отец: Peak Lavish Robsn 20485-ET
Мать: Pine-TRee Era Achie 7593-ET
ОМ: Abs Achiever-ET TY
ММ: Sandy-Valley Morgan Era-ET
02-02 2x 365d 34790m 4.2 1450f 3.4 1192p

04/2021	ПОКАЗАТЕЛИ ТИПА ПО ДАННЫМ ГОЛШТИНСКОЙ АССОЦИАЦИИ			TPI +2722
PTAT -0.44 76%	UDC+0.08 FLC-0.31 BSC -0.71 0 D 0 H			
Рост	-0.73	Низкий		Высокий
Телосложение	-0.70	Слабое		Сильное
Глубина туловища	-0.75	Мелкое		Глубокое
Молочный тип	-0.23	Тесный		Открытый
Угол наклона крестца	+0.45	Высокий		Низкий
Ширина крестца	-0.48	Узкий		Широкий
Задние конечности Вид сбоку	-0.29	Столбо-видные		Саблистые
Задние конечности Вид сзади	-0.55	Прямые		Х образн.
Угол постановки копыт	-0.20	Пологий		Крутой
Оценка конечностей	-0.42	Низкая		Высокая
Переднее прикрепление вымени	-0.19	Слабое		Сильное
Высота зад. прикрепления вымени	-0.02	Низко		Высоко
Ширина зад. прикрепления вымени	+0.14	Узкое		Широкое
Центральная связка	-0.31	Слабая		Сильная
Глубина вымени	-0.08	Глубокое		Мелкая
Расположение передних сосков	-0.19	Удалены		Сближены
Расположение задних сосков	-0.01	Удалены		Сближены
Длина сосков	-0.40	Короткие		Длинные

SexedULTRA 4M EcoFeed 109 - Rel. 45 %

КОМПОНЕНТЫ ВЫМЯ ДЛЯ РОБОТОВ

551HO03443 JOLT

Рег. №: HO840003132198704 **Дата рожд.:** 01/27/2016
RHA: 99 % DMS: 135.561 aAa: 432 BE A1A2

Farnear Tbr Delta-Jolt-ET TC TR
Delta x Supersire x Numero Uno





MMM: Coyne-Farms Freddi Jeven-ET

04/2021	ГЕНОМНАЯ ОЦЕНКА CDCB				NM$ +609
Молоко	+250	98%R	Fluid Merit $		+542
Жир	+68	+0.21%	Cheese Merit $		+641
Белок	+25	+0.06%	Grazing Merit $		+584
SCS	2.81	96%R	Конверсия корма	+1	FI +2.4
PL	+6.1	88%R	Жизне-способность	+1.4	73% Rel
DPR	+2.0	90%R	EFI	10.1%	GFI 10.4%
HCR	+3.6		27822m	4.3%	1187f 3.3% 916p
CCR	+4.2			655 D 39 H	100% US

04/2021	ДАННЫЕ ПО ОТЕЛУ		SCE 1.8 %
Легкость отела по быку	1.8%	92%R	489
Легкость отела дочерей	2.1%	76%R	103
Кол-во мертворожденных по быку	5.4%	84%R	458
Кол-во мертворожденных у дочерей	5.5%	77%R	102

Отец: Mr Mogul Delta 1427-ET
Мать: Farnear Jess Jenga-ET
ОМ: Seagull-Bay Supersire-ET TY
ММ: Farnear Uno Jess-ET
02-03 2x 335d 21470m 4.9 1043f 3.6 773p

04/2021	ПОКАЗАТЕЛИ ТИПА ПО ДАННЫМ ГОЛШТИНСКОЙ АССОЦИАЦИИ			TPI +2721
PTAT +1.02 93%	UDC+1.06 FLC+0.70 BSC -0.06 163 D 18 H			
Рост	-0.38	Низкий		Высокий
Телосложение	+0.15	Слабое		Сильное
Глубина туловища	+0.37	Мелкое		Глубокое
Молочный тип	+0.53	Тесный		Открытый
Угол наклона крестца	-0.45	Высокий		Низкий
Ширина крестца	+0.83	Узкий		Широкий
Задние конечности Вид сбоку	+0.95	Столбо-видные		Саблистые
Задние конечности Вид сзади	+0.10	Прямые		Х образн.
Угол постановки копыт	+0.09	Пологий		Крутой
Оценка конечностей	+0.76	Низкая		Высокая
Переднее прикрепление вымени	+1.44	Слабое		Сильное
Высота зад. прикрепления вымени	+0.77	Низко		Высоко
Ширина зад. прикрепления вымени	+0.81	Узкое		Широкое
Центральная связка	+1.14	Слабая		Сильная
Глубина вымени	+0.58	Глубокое		Мелкая
Расположение передних сосков	+1.35	Удалены		Сближены
Расположение задних сосков	+1.28	Удалены		Сближены
Длина сосков	-0.48	Короткие		Длинные

SexedULTRA 4M EcoFeed 105 - Rel. 60 %

Conv. EU ФЕРТИЛЬНОСТЬ ДОЧЕРЕЙ

STgenetics

551HO03804 VINCE

Рег. №: HO840003146616332 **Дата рожд.:** 03/15/2018
RHA: 99 % DMS: 561.456 aAa: 432 AB A1A2

Delicious 83270-ET TC TR
High Noon x Nominee x Robust





Мать: Ms Delicious Nom 60028-ET

04/2021	ГЕНОМНАЯ ОЦЕНКА CDCB				NM$ +574
Молоко	+1484	80%R	Fluid Merit $		+530
Жир	+37	-0.07%	Cheese Merit $		+596
Белок	+56	+0.03%	Grazing Merit $		+554
SCS	2.88	78%R	Конверсия корма	+1	FI +2.7
PL	+5.9	76%R	Жизне-способность	+1.9	70% Rel
DPR	+2.1	75%R	EFI	8.7%	GFI 9.9%
HCR	+4.1				
CCR	+4.3			0 D 0 H	100% US

04/2021	ДАННЫЕ ПО ОТЕЛУ		SCE 2.0 %
Легкость отела по быку	2.0%	91%R	404
Легкость отела дочерей	2.6%	69%R	0
Кол-во мертворожденных по быку	5.5%	84%R	381
Кол-во мертворожденных у дочерей	5.5%	63%R	0

Отец: Mr Detour High Noon-ET
Мать: Ms Delicious Nom 60028-ET
01-10 2x 305d 35560m 2.6 937f 3.1 1115p
ОМ: De-Su Nominee-ET
ММ: Miss Ocd Robst Delicious-ET VG-87 GMD DOM
02-05 2x 365d 33780m 3.3 1121f 3.1 1047p

04/2021 ПОКАЗАТЕЛИ ТИПА ПО ДАННЫМ ГОЛШТИНСКОЙ АССОЦИАЦИИ **TPI +2720**

PTAT +1.09 79% UDC+0.52 FLC+0.49 BSC -0.48 0 D 0 H

Рост	+1.13	Низкий	Высокий
Телосложение	-0.36	Слабое	Сильное
Глубина туловища	-0.14	Мелкое	Глубокое
Молочный тип	+1.22	Тесный	Открытый
Угол наклона крестца	-0.62	Высокий	Низкий
Ширина крестца	+0.64	Узкий	Широкий
Задние конечности Вид сбоку	+0.60	Столбо-видные	Саблистые
Задние конечности Вид сзади	+0.51	Прямые	Х образн.
Угол постановки копыт	+0.66	Пологий	Крутой
Оценка конечностей	+0.76	Низкая	Высокая
Переднее прикрепление вымени	+0.40	Слабое	Сильное
Высота зад. прикрепления вымени	+1.02	Низко	Высоко
Ширина зад. прикрепления вымени	+1.01	Узкое	Широкое
Центральная связка	+0.43	Слабая	Сильная
Глубина вымени	+1.03	Глубокое	Мелкая
Расположение передних сосков	+0.14	Удалены	Сближены
Расположение задних сосков	+0.07	Удалены	Сближены
Длина сосков	-1.16	Короткие	Длинные

SexedULTRA 4M EcoFeed 103 - Rel. 59 %

Conv.

522HO04115 SANTOS

Рег. №: HOGBR949027113501 **Дата рожд.:** 03/21/2019
RHA: 000 % EE A1A1

Boghill Glamour Santos
Sassafras x Dancer x Silver



5th Dam Larcrest Comet VG87

04/2021	ГЕНОМНАЯ ОЦЕНКА CDCB				NM$ +653
Молоко	+245	77%R	Fluid Merit $		+578
Жир	+92	+0.29%	Cheese Merit $		+688
Белок	+27	+0.07%	Grazing Merit $		+562
SCS	2.81	75%R	Конверсия корма	-1	FI -0.6
PL	+3.7	74%R	Жизне-способность	+2.6	69% Rel
DPR	-0.6	73%R	EFI	9.7%	GFI 10.7%
HCR	+0.4				
CCR	+0.2			0 D 0 H	100% US

04/2021	ДАННЫЕ ПО ОТЕЛУ		SCE 2.0 %
Легкость отела по быку	2.0%	62%R	0
Легкость отела дочерей	2.2%	58%R	0
Кол-во мертворожденных по быку	6.0%	58%R	0
Кол-во мертворожденных у дочерей	4.7%	55%R	0

Отец: Abs Sassafras-ET
Мать: HOGBR915250416184
ОМ: Seagull-Bay Jo Dancer-ET
ММ: Boghill Glam Slver Carlin A-E

04/2021 ПОКАЗАТЕЛИ ТИПА ПО ДАННЫМ ГОЛШТИНСКОЙ АССОЦИАЦИИ **TPI +2720**

PTAT +1.06 74% UDC+1.45 FLC+0.64 BSC +0.20 0 D 0 H

Рост	+0.29	Низкий	Высокий
Телосложение	+0.36	Слабое	Сильное
Глубина туловища	+0.17	Мелкое	Глубокое
Молочный тип	+0.29	Тесный	Открытый
Угол наклона крестца	+0.64	Высокий	Низкий
Ширина крестца	-0.01	Узкий	Широкий
Задние конечности Вид сбоку	-0.17	Столбо-видные	Саблистые
Задние конечности Вид сзади	+0.61	Прямые	Х образн.
Угол постановки копыт	+0.64	Пологий	Крутой
Оценка конечностей	+0.67	Низкая	Высокая
Переднее прикрепление вымени	+1.29	Слабое	Сильное
Высота зад. прикрепления вымени	+1.80	Низко	Высоко
Ширина зад. прикрепления вымени	+1.83	Узкое	Широкое
Центральная связка	+0.78	Слабая	Сильная
Глубина вымени	+0.97	Глубокое	Мелкая
Расположение передних сосков	+1.25	Удалены	Сближены
Расположение задних сосков	+1.06	Удалены	Сближены
Длина сосков	-0.19	Короткие	Длинные

551HO03674 SHOOTER

Рег. №: HO840003132353008 **Дата рожд.:** 06/21/2017
RHA: 100 % DMS: 345.135 aAa: 432 AB A2A2

Edg Outsiders Shooter-ET TC
Outsiders x Silver x Numero Uno





MMM: De-Su 199-ET

04/2021	ГЕНОМНАЯ ОЦЕНКА CDCB				NM$ +692
Молоко	+1368	80%R	Fluid Merit $		+653
Жир	+115	+0.21%	Cheese Merit $		+712
Белок	+51	+0.03%	Grazing Merit $		+547
SCS	2.86	78%R	Конверсия корма	-1	FI -1.9
PL	+2.4	77%R	Жизне-способность	+1.9	72% Rel
DPR	-2.2	76%R	EFI	9.8%	GFI 10.5%
HCR	-0.9				
CCR	-2.3			0 D 0 H	100% US

04/2021	ДАННЫЕ ПО ОТЕЛУ		SCE 2.0 %
Легкость отела по быку	2.0%	92%R	499
Легкость отела дочерей	1.8%	70%R	0
Кол-во мертворожденных по быку	5.8%	85%R	491
Кол-во мертворожденных у дочерей	4.2%	63%R	0

Отец: Hurtgenlea Ydr Outsiders-ET
Мать: Edg Cinergy Silver 32098-ET
ОМ: Seagull-Bay Silver-ET TY
ММ: Edg Ct Uno Cinergy-ET
02-02 2x 305d 30010m 4.3 1282f 3.2 968p

04/2021 ПОКАЗАТЕЛИ ТИПА ПО ДАННЫМ ГОЛШТИНСКОЙ АССОЦИАЦИИ **TPI +2719**

PTAT +0.49 78% UDC-0.04 FLC-0.42 BSC +1.46 0 D 0 H

Рост	+1.11	Низкий	Высокий
Телосложение	+1.51	Слабое	Сильное
Глубина туловища	+1.22	Мелкое	Глубокое
Молочный тип	+0.13	Тесный	Открытый
Угол наклона крестца	+1.26	Высокий	Низкий
Ширина крестца	+0.49	Узкий	Широкий
Задние конечности Вид сбоку	-2.60	Столбо-видные	Саблистые
Задние конечности Вид сзади	+0.35	Прямые	Х образн.
Угол постановки копыт	+1.15	Пологий	Крутой
Оценка конечностей	-0.24	Низкая	Высокая
Переднее прикрепление вымени	+0.12	Слабое	Сильное
Высота зад. прикрепления вымени	+0.65	Низко	Высоко
Ширина зад. прикрепления вымени	+1.01	Узкое	Широкое
Центральная связка	+0.08	Слабая	Сильная
Глубина вымени	-0.92	Глубокое	Мелкая
Расположение передних сосков	+0.76	Удалены	Сближены
Расположение задних сосков	+0.58	Удалены	Сближены
Длина сосков	+0.93	Короткие	Длинные

SexedULTRA 4M EcoFeed 102 - Rel. 52 %

Conv. EU A2/A2

551HO03799 GUZMAN

Рег. №: HO840003146616075 **Дата рожд.:** 02/11/2018
RHA: 99 % DMS: 234.246 aAa: 426 AB A2A2

Genosource Guzman-ET TC
High Noon x Josuper x Montross

04/2021	ГЕНОМНАЯ ОЦЕНКА CDCB				NM$ +621
Молоко	+1227	79%R	Fluid Merit $		+553
Жир	+66	+0.06%	Cheese Merit $		+654
Белок	+55	+0.06%	Grazing Merit $		+548
SCS	2.87	77%R	Конверсия корма	+1	FI +0.4
PL	+4.5	75%R	Жизне-способность	+1.3	70% Rel
DPR	+0.2	74%R	EFI	9.1%	GFI 10.2%
HCR	+0.2				
CCR	+1.5			0 D 0 H	100% US

04/2021	ДАННЫЕ ПО ОТЕЛУ		SCE 1.9 %
Легкость отела по быку	1.9%	88%R	245
Легкость отела дочерей	2.1%	70%R	0
Кол-во мертворожденных по быку	5.8%	79%R	216
Кол-во мертворожденных у дочерей	5.2%	64%R	0

Отец: Mr Detour High Noon-ET
Мать: Genosource Roama 33948-ET
ОМ: Uecker Supersire Josuper-ET
ММ: Farnear Ready Roama-ET

04/2021 ПОКАЗАТЕЛИ ТИПА ПО ДАННЫМ ГОЛШТИНСКОЙ АССОЦИАЦИИ TPI +2719

PTAT +0.65 79% UDC+0.51 FLC+0.66 BSC -0.16 0 D 0 H

Рост	+0.20	Низкий	Высокий
Телосложение	+0.07	Слабое	Сильное
Глубина туловища	-0.39	Мелкое	Глубокое
Молочный тип	+0.34	Тесный	Открытый
Угол наклона крестца	-0.35	Высокий	Низкий
Ширина крестца	-0.39	Узкий	Широкий
Задние конечности Вид сбоку	-0.97	Столбо-видные	Саблистые
Задние конечности Вид сзади	+0.77	Прямые	X образн.
Угол постановки копыт	+0.75	Пологий	Крутой
Оценка конечностей	+0.65	Низкая	Высокая
Переднее прикрепление вымени	-0.08	Слабое	Сильное
Высота зад. прикрепления вымени	+1.33	Низко	Высоко
Ширина зад. прикрепления вымени	+1.73	Узкое	Широкое
Центральная связка	+0.29	Слабая	Сильная
Глубина вымени	-0.35	Глубокое	Мелкая
Расположение передних сосков	+0.01	Удалены	Сближены
Расположение задних сосков	-0.02	Удалены	Сближены
Длина сосков	-1.59	Короткие	Длинные

SexedULTRA 4M



Мать: Genosource Roama 33948-ET

551HO03829 BRUNOY

Рег. №: HO840003132350832 **Дата рожд.:** 02/10/2018
RHA: 99 % DMS: 234.345 aAa: 324 BE A1A2

ST Gen Noble Brunoy-ET TC
Noble x Dearing x Balisto



4M HIGH PURITY



04/2021	ГЕНОМНАЯ ОЦЕНКА CDCB				NM$ +633
Молоко	+704	80%R	Fluid Merit $		+560
Жир	+49	+0.08%	Cheese Merit $		+668
Белок	+40	+0.06%	Grazing Merit $		+605
SCS	2.80	78%R	Конверсия корма	+0	FI +2.1
PL	+5.6	76%R	Жизне-способность	+2.7	70% Rel
DPR	+1.7	74%R	EFI	9.0%	GFI 10.5%
HCR	+2.8				
CCR	+3.6			0 D 0 H	100% US

04/2021	ДАННЫЕ ПО ОТЕЛУ		SCE 2.5 %
Легкость отела по быку	2.5%	84%R	126
Легкость отела дочерей	1.5%	70%R	0
Кол-во мертворожденных по быку	5.8%	75%R	116
Кол-во мертворожденных у дочерей	3.8%	63%R	0

Отец: Mr Spring Noble-ET
Мать: St Gen 74031-ET
01-11 2x 355d 32633 4.4 1436f 3.7 1196p
ОМ: Mr Day Dearing 1445-ET
ММ: Ms Dds Hope Balsto 18192-ET
02-00 2x 365d 23300m 5.2 1217f 3.9 908p

04/2021 ПОКАЗАТЕЛИ ТИПА ПО ДАННЫМ ГОЛШТИНСКОЙ АССОЦИАЦИИ TPI +2716

PTAT +0.60 77% UDC+1.49 FLC-0.45 BSC -1.87 0 D 0 H

Рост	-0.53	Низкий	Высокий
Телосложение	-1.72	Слабое	Сильное
Глубина туловища	-1.43	Мелкое	Глубокое
Молочный тип	+0.96	Тесный	Открытый
Угол наклона крестца	+0.31	Высокий	Низкий
Ширина крестца	+0.34	Узкий	Широкий
Задние конечности Вид сбоку	+1.09	Столбо-видные	Саблистые
Задние конечности Вид сзади	-1.20	Прямые	X образн.
Угол постановки копыт	-0.66	Пологий	Крутой
Оценка конечностей	-0.29	Низкая	Высокая
Переднее прикрепление вымени	+1.04	Слабое	Сильное
Высота зад. прикрепления вымени	+2.00	Низко	Высоко
Ширина зад. прикрепления вымени	+1.40	Узкое	Широкое
Центральная связка	+0.64	Слабая	Сильная
Глубина вымени	+1.16	Глубокое	Мелкая
Расположение передних сосков	+0.85	Удалены	Сближены
Расположение задних сосков	+0.75	Удалены	Сближены
Длина сосков	-1.27	Короткие	Длинные

SexedULTRA 4M EcoFeed 105 - Rel. 57 %



ММ: Ms Dds Hope Balsto 18192-ET

551HO03660 SHYGUY

Рег. №: HO840003140985558 **Дата рожд.:** 07/19/2017
RHA: 99 % DMS: 345.234 aAa: 423 AB A2A2

Mr Frazzled Shyguy-ET TC
Frazzled x Supersire x Robust

4M HIGH PURITY



04/2021	ГЕНОМНАЯ ОЦЕНКА CDCB				NM$ +654
Молоко	+1018	82%R	Fluid Merit $		+597
Жир	+83	+0.15%	Cheese Merit $		+682
Белок	+43	+0.04%	Grazing Merit $		+571
SCS	2.60	81%R	Конверсия корма	-2	FI +0.7
PL	+4.6	79%R	Жизне-способность	+1.5	74% Rel
DPR	-0.2	79%R	EFI	10.1%	GFI 10.7%
HCR	+3.1				
CCR	+2.1			0 D 0 H	100% US

04/2021	ДАННЫЕ ПО ОТЕЛУ		SCE 2.2 %
Легкость отела по быку	2.2%	95%R	1047
Легкость отела дочерей	2.6%	69%R	0
Кол-во мертворожденных по быку	4.8%	91%R	1013
Кол-во мертворожденных у дочерей	4.3%	64%R	0

Отец: Melarry Josuper Frazzled-ET
Мать: Ocd Supersire 9882-ET VG-86
02-01 3x 365d 31870m 4.1 1310f 3.2 1023p
ОМ: Seagull-Bay Supersire-ET TY
ММ: Ocd Robust Shimmer-ET EX-90
02-03 3x 365d 34350m 3.5 1200f 3.0 1021p

04/2021 ПОКАЗАТЕЛИ ТИПА ПО ДАННЫМ ГОЛШТИНСКОЙ АССОЦИАЦИИ TPI +2714

PTAT +0.35 81% UDC+0.40 FLC-1.00 BSC +0.59 0 D 0 H

Рост	+0.19	Низкий	Высокий
Телосложение	+0.60	Слабое	Сильное
Глубина туловища	+0.13	Мелкое	Глубокое
Молочный тип	-0.05	Тесный	Открытый
Угол наклона крестца	+0.10	Высокий	Низкий
Ширина крестца	+0.49	Узкий	Широкий
Задние конечности Вид сбоку	+1.83	Столбо-видные	Саблистые
Задние конечности Вид сзади	-1.28	Прямые	X образн.
Угол постановки копыт	-1.12	Пологий	Крутой
Оценка конечностей	-0.67	Низкая	Высокая
Переднее прикрепление вымени	+0.55	Слабое	Сильное
Высота зад. прикрепления вымени	+0.96	Низко	Высоко
Ширина зад. прикрепления вымени	+0.96	Узкое	Широкое
Центральная связка	-0.73	Слабая	Сильная
Глубина вымени	+0.26	Глубокое	Мелкая
Расположение передних сосков	-0.56	Удалены	Сближены
Расположение задних сосков	-0.61	Удалены	Сближены
Длина сосков	-0.89	Короткие	Длинные

SexedULTRA 4M EcoFeed 102 - Rel. 60 %

Мать: Ocd Supersire 9882-ET

551HO03906 MARBURY

Рег. №: HO840003146617301 **Дата рожд.:** 08/08/2018
RHA: 99 % DMS: 135.561 aAa: 354 AB A2A2

St Gen Ncap Marbury-ET
Nightcap x Dearing x Balisto



MM: Ms Dds Hope Balsto 18192-ET

04/2021	ГЕНОМНАЯ ОЦЕНКА CDCB				NM$ +638
Молоко	+710	79%R	Fluid Merit $		+544
Жир	+60	+0.11%	Cheese Merit $		+681
Белок	+48	+0.09%	Grazing Merit $		+583
SCS	3.00	77%R	Конверсия корма	-1	FI +1.2
PL	+4.3	75%R	Жизне-способность	+3.1	70% Rel
DPR	+0.7	74%R	EFI	9.0%	GFI 10.5%
HCR	+2.1				
CCR	+1.5			0 D 0 H	100% US

04/2021	ДАННЫЕ ПО ОТЕЛУ		SCE 1.6 %
Легкость отела по быку	1.6%	72%R	32
Легкость отела дочерей	1.7%	70%R	0
Кол-во мертворожденных по быку	5.2%	64%R	32
Кол-во мертворожденных у дочерей	4.2%	64%R	0

Отец: Mr Spring Nightcap 74636-ET
Мать: St Gen 74031-ET
01-11 2x 355d 32633 4.4 1436f 3.7 1196p
ОМ: Mr Day Dearing 1445-ET
ММ: Ms Dds Hope Balsto 18192-ET
02-00 2x 365d 23300m 5.2 1217f 3.9 908p

04/2021 ПОКАЗАТЕЛИ ТИПА ПО ДАННЫМ ГОЛШТИНСКОЙ АССОЦИАЦИИ **TPI +2713**

PTAT +0.53 78% UDC+1.18 FLC+0.19 BSC -1.21 0 D 0 H

Рост	-0.28	Низкий	Высокий
Телосложение	-1.01	Слабое	Сильное
Глубина туловища	-0.72	Мелкое	Глубокое
Молочный тип	+0.93	Тесный	Открытый
Угол наклона крестца	-0.62	Высокий	Низкий
Ширина крестца	+0.45	Узкий	Широкий
Задние конечности Вид сбоку	+0.68	Столбо-видные	Саблистые
Задние конечности Вид сзади	-0.33	Прямые	X образн.
Угол постановки копыт	+0.22	Пологий	Крутой
Оценка конечностей	+0.26	Низкая	Высокая
Переднее прикрепление вымени	+0.80	Слабое	Сильное
Высота зад. прикрепления вымени	+1.70	Низко	Высоко
Ширина зад. прикрепления вымени	+1.20	Узкое	Широкое
Центральная связка	+0.51	Слабая	Сильная
Глубина вымени	+0.99	Глубокое	Мелкая
Расположение передних сосков	+0.67	Удалены	Сближены
Расположение задних сосков	+0.52	Удалены	Сближены
Длина сосков	-1.36	Короткие	Длинные

SexedULTRA 4M EcoFeed 101 - Rel. 54 %

A2/A2

551HO03637 WATSON

Рег. №: HO840003128013733 **Дата рожд.:** 07/15/2017
RHA: 99 % DMS: 345.234 aAa: 534 BB A2A2

Tjr Everest Watson-ET TC
Everest x Rubicon x Supersire





Мать: Synergy Rubicon Drew-ET

04/2021	ГЕНОМНАЯ ОЦЕНКА CDCB				NM$ +755
Молоко	+817	80%R	Fluid Merit $		+694
Жир	+103	+0.25%	Cheese Merit $		+785
Белок	+40	+0.05%	Grazing Merit $		+617
SCS	2.78	78%R	Конверсия корма	+1	FI -1.1
PL	+5.8	77%R	Жизне-способность	+3.8	72% Rel
DPR	-1.1	76%R	EFI	9.9%	GFI 10.1%
HCR	-1.4				
CCR	-0.1			0 D 0 H	100% US

04/2021	ДАННЫЕ ПО ОТЕЛУ		SCE 1.4 %
Легкость отела по быку	1.4%	98%R	2138
Легкость отела дочерей	1.0%	70%R	0
Кол-во мертворожденных по быку	5.3%	94%R	1741
Кол-во мертворожденных у дочерей	4.1%	63%R	0

Отец: Sandy-Valley Everest-ET
Мать: Synergy Rubicon Drew-ET
ОМ: Edg Rubicon-ET
ММ: Synergy Supersire 5321 VG-86
02-01 3x 365d 30270m 4.0 1196f 3.4 1029p

04/2021 ПОКАЗАТЕЛИ ТИПА ПО ДАННЫМ ГОЛШТИНСКОЙ АССОЦИАЦИИ **TPI +2712**

PTAT -0.27 80% UDC+0.18 FLC-0.62 BSC -0.03 0 D 0 H

Рост	-0.78	Низкий	Высокий
Телосложение	-0.17	Слабое	Сильное
Глубина туловища	-0.66	Мелкое	Глубокое
Молочный тип	-0.60	Тесный	Открытый
Угол наклона крестца	-1.23	Высокий	Низкий
Ширина крестца	+0.26	Узкий	Широкий
Задние конечности Вид сбоку	-0.75	Столбо-видные	Саблистые
Задние конечности Вид сзади	-0.35	Прямые	X образн.
Угол постановки копыт	-0.61	Пологий	Крутой
Оценка конечностей	-0.83	Низкая	Высокая
Переднее прикрепление вымени	+0.22	Слабое	Сильное
Высота зад. прикрепления вымени	-0.38	Низко	Высоко
Ширина зад. прикрепления вымени	+0.54	Узкое	Широкое
Центральная связка	-0.21	Слабая	Сильная
Глубина вымени	-0.11	Глубокое	Мелкая
Расположение передних сосков	-0.16	Удалены	Сближены
Расположение задних сосков	-0.02	Удалены	Сближены
Длина сосков	+0.17	Короткие	Длинные

SexedULTRA 4M EcoFeed 102 - Rel. 63 %

EU A2/A2 ULTRAFertility

551HO03794 PLATA

Рег. №: HO840003132353768 **Дата рожд.:** 12/18/2017
RHA: 99 % DMS: 345.135 aAa: 243 BB A2A2

Delicious D-Worth Plata-ET TC
Delta-Worth x Shotglass x Robust





MM: Miss Ocd Robst Delicious-ET

04/2021	ГЕНОМНАЯ ОЦЕНКА CDCB				NM$ +688
Молоко	+977	80%R	Fluid Merit $		+651
Жир	+74	+0.13%	Cheese Merit $		+707
Белок	+38	+0.03%	Grazing Merit $		+596
SCS	2.78	78%R	Конверсия корма	-1	FI +0.1
PL	+6.0	76%R	Жизне-способность	+2.9	71% Rel
DPR	-0.2	76%R	EFI	9.5%	GFI 9.6%
HCR	-0.7				
CCR	+1.1			0 D 0 H	100% US

04/2021	ДАННЫЕ ПО ОТЕЛУ		SCE 1.6 %
Легкость отела по быку	1.6%	90%R	357
Легкость отела дочерей	2.3%	69%R	0
Кол-во мертворожденных по быку	5.6%	81%R	285
Кол-во мертворожденных у дочерей	5.1%	63%R	0

Отец: Butz-Hill Delta-Worth-ET
Мать: Ms Delicious Sunday-ET
02-09 2x 305d 40730m 3.9 1591f 3.1 1250p
ОМ: Butz-Butler Shotglass-ET TY
ММ: Miss Ocd Robst Delicious-ET VG-87 GMD DOM
02-05 2x 365d 33780m 3.3 1121f 3.1 1047p

04/2021 ПОКАЗАТЕЛИ ТИПА ПО ДАННЫМ ГОЛШТИНСКОЙ АССОЦИАЦИИ **TPI +2711**

PTAT +0.51 79% UDC+1.02 FLC-0.26 BSC -2.50 0 D 0 H

Рост	-1.46	Низкий	Высокий
Телосложение	-1.72	Слабое	Сильное
Глубина туловища	-1.24	Мелкое	Глубокое
Молочный тип	+1.75	Тесный	Открытый
Угол наклона крестца	+0.05	Высокий	Низкий
Ширина крестца	-0.03	Узкий	Широкий
Задние конечности Вид сбоку	+1.76	Столбо-видные	Саблистые
Задние конечности Вид сзади	-0.85	Прямые	X образн.
Угол постановки копыт	-1.30	Пологий	Крутой
Оценка конечностей	-0.32	Низкая	Высокая
Переднее прикрепление вымени	+0.30	Слабое	Сильное
Высота зад. прикрепления вымени	+1.18	Низко	Высоко
Ширина зад. прикрепления вымени	+1.58	Узкое	Широкое
Центральная связка	+0.77	Слабая	Сильная
Глубина вымени	-0.23	Глубокое	Мелкая
Расположение передних сосков	+1.08	Удалены	Сближены
Расположение задних сосков	+1.62	Удалены	Сближены
Длина сосков	-2.22	Короткие	Длинные

SexedULTRA 4M EcoFeed 103 - Rel. 63 %

Conv. A2/A2 НИЗКИЙ П.К.И. (АУТКРОСС)

551HO04248 ROCKER

Рег. №: HO840003146618441 **Дата рожд.:** 02/23/2019
RHA: 99 % BB A2A2

Beaucoise Rocker-ET TC
House x Montana x Commander



04/2021	ГЕНОМНАЯ ОЦЕНКА CDCB				NM$ +532
Молоко	+244	80%R	Fluid Merit $		+430
Жир	+64	+0.19%	Cheese Merit $		+581
Белок	+33	+0.09%	Grazing Merit $		+472
SCS	2.64	78%R	Конверсия корма	+0	FI +0.1
PL	+3.2	76%R	Жизне-способность	-1.1	69% Rel
DPR	-0.3	76%R	EFI	8.9%	GFI 10.6%
HCR	+0.8				
CCR	-0.1			0 D 0 H	100% US

04/2021	ДАННЫЕ ПО ОТЕЛУ		SCE 2.2 %
Легкость отела по быку	2.2%	62%R	0
Легкость отела дочерей	2.9%	61%R	0
Кол-во мертворожденных по быку	5.7%	59%R	0
Кол-во мертворожденных у дочерей	6.5%	59%R	0

Отец: Leaninghouse Hangt 22137-ET
Мать: Beaucoise Montana Rox
OM: Ihg Montana-ET
MM: Beaucoise Commander Rouxe

04/2021	ПОКАЗАТЕЛИ ТИПА ПО ДАННЫМ ГОЛШТИНСКОЙ АССОЦИАЦИИ			TPI +2708
PTAT +1.98 78% UDC+2.42 FLC+0.47 BSC +0.37 0 D 0 H				
Рост	+0.56	Низкий		Высокий
Телосложение	+0.61	Слабое		Сильное
Глубина туловища	+0.32	Мелкое		Глубокое
Молочный тип	+0.82	Тесный		Открытый
Угол наклона крестца	-1.47	Высокий		Низкий
Ширина крестца	+0.97	Узкий		Широкий
Задние конечности Вид сбоку	-0.76	Столбо-видные		Саблистые
Задние конечности Вид сзади	+0.26	Прямые		Х образн.
Угол постановки копыт	+1.18	Пологий		Крутой
Оценка конечностей	+0.62	Низкая		Высокая
Переднее прикрепление вымени	+3.37	Слабое		Сильное
Высота зад. прикрепления вымени	+2.44	Низко		Высоко
Ширина зад. прикрепления вымени	+2.81	Узкое		Широкое
Центральная связка	+0.88	Слабая		Сильная
Глубина вымени	+2.10	Глубокое		Мелкая
Расположение передних сосков	+1.68	Удалены		Сближены
Расположение задних сосков	+1.03	Удалены		Сближены
Длина сосков	-0.79	Короткие		Длинные

SexedULTRA 4M EcoFeed 103 - Rel. 45 %

A2/A2

551HO03632 REBEL

Рег. №: HO840003132351455 **Дата рожд.:** 03/09/2017
RHA: 100 % aAa: 432156 BB A2A2

ST Gen Delta Rebel-ET TC
Delta x Rubicon x Let It Snow





Мать: St Alana Rub 54761-ET

04/2021	ГЕНОМНАЯ ОЦЕНКА CDCB				NM$ +582
Молоко	+812	80%R	Fluid Merit $		+527
Жир	+63	+0.11%	Cheese Merit $		+608
Белок	+40	+0.05%	Grazing Merit $		+507
SCS	2.99	78%R	Конверсия корма	-1	FI -0.6
PL	+3.9	77%R	Жизне-способность	+1.1	73% Rel
DPR	-0.8	77%R	EFI	9.8%	GFI 10.4%
HCR	+0.0				
CCR	+1.0			0 D 0 H	100% US

04/2021	ДАННЫЕ ПО ОТЕЛУ		SCE 2.3 %
Легкость отела по быку	2.3%	86%R	402
Легкость отела дочерей	2.2%	70%R	0
Кол-во мертворожденных по быку	6.1%	74%R	391
Кол-во мертворожденных у дочерей	5.1%	63%R	0

Отец: Mr Mogul Delta 1427-ET
Мать: St Alana Rub 54761-ET
OM: Edg Rubicon-ET
MM: Edg Lacy Snow 2114
02-01 2x 365d 29700m 3.8 1136f 3.5 1037p

04/2021	ПОКАЗАТЕЛИ ТИПА ПО ДАННЫМ ГОЛШТИНСКОЙ АССОЦИАЦИИ			TPI +2707
PTAT +1.62 78% UDC+2.31 FLC+1.13 BSC -0.85 0 D 0 H				
Рост	+0.42	Низкий		Высокий
Телосложение	-0.40	Слабое		Сильное
Глубина туловища	-0.08	Мелкое		Глубокое
Молочный тип	+1.19	Тесный		Открытый
Угол наклона крестца	+0.80	Высокий		Низкий
Ширина крестца	-0.53	Узкий		Широкий
Задние конечности Вид сбоку	-0.22	Столбо-видные		Саблистые
Задние конечности Вид сзади	+1.18	Прямые		Х образн.
Угол постановки копыт	+1.49	Пологий		Крутой
Оценка конечностей	+1.10	Низкая		Высокая
Переднее прикрепление вымени	+2.44	Слабое		Сильное
Высота зад. прикрепления вымени	+2.81	Низко		Высоко
Ширина зад. прикрепления вымени	+2.46	Узкое		Широкое
Центральная связка	+1.71	Слабая		Сильная
Глубина вымени	+2.02	Глубокое		Мелкая
Расположение передних сосков	+2.34	Удалены		Сближены
Расположение задних сосков	+2.26	Удалены		Сближены
Длина сосков	-1.78	Короткие		Длинные

SexedULTRA 4M EcoFeed 115 - Rel. 74 %

Conv. EU A2/A2

551HO03416 DYNAMO

Рег. №: HO840003132198333 **Дата рожд.:** 08/30/2015
RHA: 100 % DMS: 135.561 aAa: 453 AE A1A2

Mr Rubicon Dynamo-ET TC TR
Rubicon x Robust x Planet





Дочь: Genosource 63084-ET VG-85

04/2021	ОЦЕНКА CDCB – MACE				NM$ +623
Молоко	+1508	99%R	Fluid Merit $		+603
Жир	+58	+0.00%	Cheese Merit $		+635
Белок	+49	+0.01%	Grazing Merit $		+504
SCS	2.77	98%R	Конверсия корма	-2	FI -1.2
PL	+5.5	89%R	Жизне-способность	+2.3	77% Rel
DPR	-1.8	93%R	EFI	9.8%	GFI 9.7%
HCR	+1.9		29104m	4.2% 1224f 3.3%	968p
CCR	-0.2			2498 D 177 H	90% US

04/2021	ДАННЫЕ ПО ОТЕЛУ		SCE 1.8 %
Легкость отела по быку	1.8%	97%R	2585
Легкость отела дочерей	1.1%	88%R	318
Кол-во мертворожденных по быку	5.8%	91%R	2195
Кол-во мертворожденных у дочерей	3.7%	88%R	257

Отец: Edg Rubicon-ET
Мать: Miss Ocd Robst Delicious-ET VG-87 GMD DOM
02-05 2x 365d 33780m 3.3 1121f 3.1 1047p
OM: Roylane Socra Robust-ET
MM: OCD Planet Danica-ET EX-93 DOM
03-01 3x 365d 39240m 3.5 1384f 3.0 1166p

04/2021	ПОКАЗАТЕЛИ ТИПА ПО ДАННЫМ ГОЛШТИНСКОЙ АССОЦИАЦИИ			TPI +2704
PTAT +1.32 97% UDC+1.69 FLC+0.65 BSC -0.08 333 D 57 H				
Рост	-0.13	Низкий		Высокий
Телосложение	+0.11	Слабое		Сильное
Глубина туловища	+0.00	Мелкое		Глубокое
Молочный тип	+1.13	Тесный		Открытый
Угол наклона крестца	-0.31	Высокий		Низкий
Ширина крестца	+2.36	Узкий		Широкий
Задние конечности Вид сбоку	+0.74	Столбо-видные		Саблистые
Задние конечности Вид сзади	+1.24	Прямые		Х образн.
Угол постановки копыт	+0.03	Пологий		Крутой
Оценка конечностей	+0.45	Низкая		Высокая
Переднее прикрепление вымени	+1.06	Слабое		Сильное
Высота зад. прикрепления вымени	+2.06	Низко		Высоко
Ширина зад. прикрепления вымени	+2.99	Узкое		Широкое
Центральная связка	+1.04	Слабая		Сильная
Глубина вымени	+0.46	Глубокое		Мелкая
Расположение передних сосков	+0.67	Удалены		Сближены
Расположение задних сосков	+0.98	Удалены		Сближены
Длина сосков	+0.55	Короткие		Длинные

SexedULTRA 4M EcoFeed 102 - Rel. 77 %

Conv. EU НИЗКИЙ П.К.И. (АУТКРОСС)

STgenetics

Ваша уверенность
в завтрашнем дне!

STg®

Геномное Тестирование



Увеличьте **количество** лучших животных.

Добавьте геномное тестирование
в вашу программу по воспроизводству стада.

Добавьте Vision9+™

75 Vision9+™

ГЕНОМНЫЕ ЗНАЧЕНИЯ, ПРЕДОСТАВЛЯЕМЫЕ CDCB***

75* признаков

CDCB		
	ПРИЗНАКИ ПРОДУКТИВНОСТИ	6
	ПРИЗНАКИ ЗДОРОВЬЯ И ДОЛГОЛЕТИЯ	22
	ПРИЗНАКИ ЭКСТЕРЬЕРА	21
	СЕЛЕКЦИОННЫЕ ПОКАЗАТЕЛИ	5

МОЛОЧНЫЕ МАРКЕРЫ

Kappa Casein
Beta Casein AB
Beta Casein A2
Beta Lactoglobulin

НАБОР МАРКЕРОВ

19 включены****

ecofeed®**

ПРОВЕРКА РОДОСЛОВНОЙ

ХРОМОСОМНЫЙ ПОДБОР ПАР

20 Vision9+™

ГЕНОМНЫЕ ЗНАЧЕНИЯ, ПРЕДОСТАВЛЯЕМЫЕ CDCB***

20 признаков

CDCB		
	ПРИЗНАКИ ПРОДУКТИВНОСТИ	5
	ПРИЗНАКИ ЗДОРОВЬЯ И ДОЛГОЛЕТИЯ	4
	ПРИЗНАКИ ЭКСТЕРЬЕРА	3
	СЕЛЕКЦИОННЫЕ ПОКАЗАТЕЛИ	3

МОЛОЧНЫЕ МАРКЕРЫ

Kappa Casein
Beta Casein AB
Beta Casein A2
Beta Lactoglobulin

НАБОР МАРКЕРОВ

Доступно для обновления

ecofeed®**

ПРОВЕРКА РОДОСЛОВНОЙ

ХРОМОСОМНЫЙ ПОДБОР ПАР

Vision+20: доступен от STgenetics® и Genetic Vision-ST®. Геномный тест включает 20 признаков для самок.
*Геномный тест на 75 признаков предназначен для голштинской породы. Количество признаков различно для каждой породы.
** Значения индекса EcoFeed доступны только для голштинской породы.
***CDCB: Совет по селекции молочного скота США
****Все стандартные маркерные результаты (19) будут включены в ваши геномные результаты без каких-либо дополнительных затрат при покупке семени от STgenetics®.

mail@cogentrus.ru | www.cogentrus.ru | +7 (4722) 20-17-96, 20-17-98

Следите за нами на:
facebook.com/cogentrus
cogent_rus

551HO03715 YOGI

Рег. №: HO840003132353323 **Дата рожд.:** 08/26/2017
RHA: 96 % DMS: 345 aAa: 432 AB A2A2

Swisslane Stgen Frzled Yogi TC
Frazzled x Yoder x Richman



04/2021	ГЕНОМНАЯ ОЦЕНКА CDCB				NM$ +650
Молоко	+1896	80%R	Fluid Merit $		+665
Жир	+73	+0.00%	Cheese Merit $		+645
Белок	+52	-0.02%	Grazing Merit $		+543
SCS	2.90	78%R	Конверсия корма	+0	FI -0.5
PL	+5.2	77%R	Жизне-способность	+0.7	72% Rel
DPR	-1.2	76%R	EFI	8.8%	GFI 9.4%
HCR	+1.3				
CCR	-0.6			0 D 0 H	100% US

04/2021	ДАННЫЕ ПО ОТЕЛУ		SCE 2.0 %
Легкость отела по быку	2.0%	95%R	859
Легкость отела дочерей	2.2%	69%R	0
Кол-во мертворожденных по быку	4.9%	89%R	816
Кол-во мертворожденных у дочерей	4.4%	63%R	0

Отец: Melarry Josuper Frazzled-ET
Мать: Swisslane Yoder 13764
ОМ: Woodcrest Mogul Yoder-ET
ММ: Ho840003013832966

04/2021 ПОКАЗАТЕЛИ ТИПА ПО ДАННЫМ ГОЛШТИНСКОЙ АССОЦИАЦИИ **TPI +2701**

PTAT +0.61 79% UDC+0.94 FLC-0.14 BSC -1.21 0 D 0 H

Рост	-0.03	Низкий	Высокий
Телосложение	-0.92	Слабое	Сильное
Глубина туловища	-0.80	Мелкое	Глубокое
Молочный тип	+0.87	Тесный	Открытый
Угол наклона крестца	+1.87	Высокий	Низкий
Ширина крестца	-0.37	Узкий	Широкий
Задние конечности Вид сбоку	-0.52	Столбо-видные	Саблистые
Задние конечности Вид сзади	-0.24	Прямые	X образн.
Угол постановки копыт	-0.16	Пологий	Крутой
Оценка конечностей	-0.09	Низкая	Высокая
Переднее прикрепление вымени	+0.86	Слабое	Сильное
Высота зад. прикрепления вымени	+1.38	Низко	Высоко
Ширина зад. прикрепления вымени	+1.33	Узкое	Широкое
Центральная связка	+0.50	Слабая	Сильная
Глубина вымени	+0.46	Глубокое	Мелкая
Расположение передних сосков	+0.85	Удалены	Сближены
Расположение задних сосков	+1.02	Удалены	Сближены
Длина сосков	-1.86	Короткие	Длинные

SexedULTRA 4M EcoFeed 109 - Rel. 58 %

Conv. EU A2/A2 ЛЕГКОСТЬ ОТЕЛА UltraFertility

551HO03972 JUMPSTART

Рег. №: HO840003148918722 **Дата рожд.:** 03/15/2018
RHA: 99 % DMS: 345.135 aAa: 423 BE A1A1

Farnear Jumpstart-ET
High Noon x Delta x Supersire



04/2021	ГЕНОМНАЯ ОЦЕНКА CDCB				NM$ +618
Молоко	+957	79%R	Fluid Merit $		+554
Жир	+51	+0.05%	Cheese Merit $		+649
Белок	+46	+0.06%	Grazing Merit $		+564
SCS	2.89	77%R	Конверсия корма	+1	FI +1.4
PL	+6.0	75%R	Жизне-способность	+2.6	70% Rel
DPR	+1.0	74%R	EFI	9.4%	GFI 10.7%
HCR	+1.8				
CCR	+2.5			0 D 0 H	100% US

04/2021	ДАННЫЕ ПО ОТЕЛУ		SCE 1.5 %
Легкость отела по быку	1.5%	75%R	41
Легкость отела дочерей	1.8%	70%R	0
Кол-во мертворожденных по быку	5.3%	64%R	41
Кол-во мертворожденных у дочерей	5.5%	63%R	0

Отец: Mr Detour High Noon-ET
Мать: Farnear Jant Delta 80011-ET
ОМ: Mr Mogul Delta 1427-ET
ММ: Farnear Jada Janet-ET VG-87

04/2021 ПОКАЗАТЕЛИ ТИПА ПО ДАННЫМ ГОЛШТИНСКОЙ АССОЦИАЦИИ **TPI +2701**

PTAT +0.62 78% UDC+0.60 FLC+0.85 BSC -1.44 0 D 0 H

Рост	-0.07	Низкий	Высокий
Телосложение	-1.16	Слабое	Сильное
Глубина туловища	-0.94	Мелкое	Глубокое
Молочный тип	+0.92	Тесный	Открытый
Угол наклона крестца	-0.41	Высокий	Низкий
Ширина крестца	-0.47	Узкий	Широкий
Задние конечности Вид сбоку	+0.13	Столбо-видные	Саблистые
Задние конечности Вид сзади	+0.68	Прямые	X образн.
Угол постановки копыт	+0.45	Пологий	Крутой
Оценка конечностей	+0.82	Низкая	Высокая
Переднее прикрепление вымени	+0.34	Слабое	Сильное
Высота зад. прикрепления вымени	+0.86	Низко	Высоко
Ширина зад. прикрепления вымени	+0.63	Узкое	Широкое
Центральная связка	+0.19	Слабая	Сильная
Глубина вымени	+1.00	Глубокое	Мелкая
Расположение передних сосков	+0.07	Удалены	Сближены
Расположение задних сосков	-0.29	Удалены	Сближены
Длина сосков	-1.26	Короткие	Длинные

SexedULTRA 4M EcoFeed 101 - Rel. 59 %

UltraFertility

551HO03753 ABBOTSFORD

Рег. №: HO840003132353753 **Дата рожд.:** 12/16/2017
RHA: 99 % DMS: 345.456 aAa: 243 BB A2A2

ST Gen Noble Abbotsford-ET TC
Noble x Rubicon x Let It Snow

04/2021	ГЕНОМНАЯ ОЦЕНКА CDCB				NM$ +610
Молоко	+1097	80%R	Fluid Merit $		+565
Жир	+66	+0.08%	Cheese Merit $		+631
Белок	+45	+0.04%	Grazing Merit $		+551
SCS	2.94	78%R	Конверсия корма	-1	FI +0.4
PL	+4.0	76%R	Жизне-способность	+0.6	70% Rel
DPR	+0.0	75%R	EFI	9.3%	GFI 10.8%
HCR	+1.8				
CCR	+1.7			0 D 0 H	100% US

04/2021	ДАННЫЕ ПО ОТЕЛУ		SCE 1.3 %
Легкость отела по быку	1.3%	83%R	282
Легкость отела дочерей	2.0%	70%R	0
Кол-во мертворожденных по быку	5.2%	68%R	282
Кол-во мертворожденных у дочерей	4.7%	63%R	0

Отец: Mr Spring Noble-ET
Мать: St Alana Rub 54761-ET
ОМ: Edg Rubicon-ET
ММ: Edg Lacy Snow 2114
02-01 2x 365d 29700m 3.8 1136f 3.5 1037p

04/2021 ПОКАЗАТЕЛИ ТИПА ПО ДАННЫМ ГОЛШТИНСКОЙ АССОЦИАЦИИ **TPI +2700**

PTAT +1.06 77% UDC+1.52 FLC+0.34 BSC -0.99 0 D 0 H

Рост	-0.43	Низкий	Высокий
Телосложение	-0.50	Слабое	Сильное
Глубина туловища	-0.39	Мелкое	Глубокое
Молочный тип	+1.28	Тесный	Открытый
Угол наклона крестца	-1.49	Высокий	Низкий
Ширина крестца	+0.61	Узкий	Широкий
Задние конечности Вид сбоку	+0.76	Столбо-видные	Саблистые
Задние конечности Вид сзади	+0.28	Прямые	X образн.
Угол постановки копыт	-0.06	Пологий	Крутой
Оценка конечностей	+0.25	Низкая	Высокая
Переднее прикрепление вымени	+0.94	Слабое	Сильное
Высота зад. прикрепления вымени	+2.01	Низко	Высоко
Ширина зад. прикрепления вымени	+1.92	Узкое	Широкое
Центральная связка	+1.04	Слабая	Сильная
Глубина вымени	+0.55	Глубокое	Мелкая
Расположение передних сосков	+1.40	Удалены	Сближены
Расположение задних сосков	+1.38	Удалены	Сближены
Длина сосков	-0.78	Короткие	Длинные

SexedULTRA 4M EcoFeed 104 - Rel. 61 %

Conv. EU A2/A2 ВЫВОЗ ДЕЛАЕТ ВАШЕ СТАДО ОДНОРОДНЫМ



Мать: St Alana Rub 54761-ET

STgenetics

551HO03684 ROCKFORD

Рег. №: HO840003136661603 **Дата рожд.:** 05/28/2017
RHA: 99 % DMS: 345.234 aAa: 432 AE A1A1

Hilmar C Rockford-ET TC TR
Charley x Yoder x Numero Uno





MMM: Hilmar Robust 4929-ET

04/2021	ГЕНОМНАЯ ОЦЕНКА CDCB				NM$ +631
Молоко	+1304	81%R	Fluid Merit $		+612
Жир	+68	+0.06%	Cheese Merit $		+642
Белок	+42	+0.01%	Grazing Merit $		+573
SCS	2.70	79%R	Конверсия корма	-1	FI +1.1
PL	+4.8	77%R	Жизне-способность	+1.4	71% Rel
DPR	+0.8	77%R	EFI	9.5%	GFI 10.2%
HCR	+0.8				
CCR	+2.0			0 D 0 H	100% US

04/2021	ДАННЫЕ ПО ОТЕЛУ		SCE 1.9 %
Легкость отела по быку	1.9%	92%R	474
Легкость отела дочерей	1.4%	70%R	0
Кол-во мертворожденных по быку	5.0%	84%R	396
Кол-во мертворожденных у дочерей	3.3%	63%R	0

Отец: Dg Charley
Мать: Hilmar Yoder 8966-ET EX-90
ОМ: Woodcrest Mogul Yoder-ET
ММ: Hilmar Uno 6910-ET VG-85
03-01 2x 311d 30840m 4.2 1309f 3.1 962p

04/2021 ПОКАЗАТЕЛИ ТИПА ПО ДАННЫМ ГОЛШТИНСКОЙ АССОЦИАЦИИ TPI +2697

PTAT +0.48 78% UDC+0.18 FLC+0.16 BSC -0.67 0 D 0 H

Рост	+0.38	Низкий	Высокий
Телосложение	-0.20	Слабое	Сильное
Глубина туловища	-0.02	Мелкое	Глубокое
Молочный тип	+1.40	Тесный	Открытый
Угол наклона крестца	+1.24	Высокий	Низкий
Ширина крестца	+0.26	Узкий	Широкий
Задние конечности Вид сбоку	-0.58	Столбо-видные	Саблистые
Задние конечности Вид сзади	+0.16	Прямые	Х образн.
Угол постановки копыт	+0.21	Пологий	Крутой
Оценка конечностей	+0.26	Низкая	Высокая
Переднее прикрепление вымени	-0.13	Слабое	Сильное
Высота зад. прикрепления вымени	+0.88	Низко	Высоко
Ширина зад. прикрепления вымени	+1.08	Узкое	Широкое
Центральная связка	-0.07	Слабая	Сильная
Глубина вымени	-0.82	Глубокое	Мелкая
Расположение передних сосков	+0.36	Удалены	Сближены
Расположение задних сосков	+0.27	Удалены	Сближены
Длина сосков	-0.23	Короткие	Длинные

SexedULTRA 4M

Conv. EU ЛЕГКОСТЬ ОТЕЛА

551HO03690 CAESAR

Рег. №: HO840003123606898 **Дата рожд.:** 01/20/2018
RHA: 99 % aAa: 234 AB A2A2

ST Gen Noble Caesar-ET TC
Noble x Jedi x Kingboy



04/2021	ГЕНОМНАЯ ОЦЕНКА CDCB				NM$ +550
Молоко	+711	79%R	Fluid Merit $		+474
Жир	+29	+0.01%	Cheese Merit $		+587
Белок	+39	+0.06%	Grazing Merit $		+540
SCS	2.57	77%R	Конверсия корма	-1	FI +3.0
PL	+6.5	75%R	Жизне-способность	+1.9	70% Rel
DPR	+2.9	74%R	EFI	9.4%	GFI 10.9%
HCR	+2.1				
CCR	+3.9			0 D 0 H	100% US

04/2021	ДАННЫЕ ПО ОТЕЛУ		SCE 2.1 %
Легкость отела по быку	2.1%	62%R	0
Легкость отела дочерей	1.9%	61%R	0
Кол-во мертворожденных по быку	5.8%	59%R	0
Кол-во мертворожденных у дочерей	4.8%	59%R	0

Отец: Mr Spring Noble-ET
Мать: Rugg-Doc Jedi Chanay-ET
ОМ: S-S-I Montross Jedi-ET
ММ: Rugg-Doc Kingboy Cherry-ET VG-86

04/2021 ПОКАЗАТЕЛИ ТИПА ПО ДАННЫМ ГОЛШТИНСКОЙ АССОЦИАЦИИ TPI +2697

PTAT +1.04 77% UDC+1.51 FLC-0.68 BSC +0.23 0 D 0 H

Рост	+0.44	Низкий	Высокий
Телосложение	+0.14	Слабое	Сильное
Глубина туловища	-0.20	Мелкое	Глубокое
Молочный тип	+0.23	Тесный	Открытый
Угол наклона крестца	-0.04	Высокий	Низкий
Ширина крестца	+0.87	Узкий	Широкий
Задние конечности Вид сбоку	-1.63	Столбо-видные	Саблистые
Задние конечности Вид сзади	-0.85	Прямые	Х образн.
Угол постановки копыт	+0.66	Пологий	Крутой
Оценка конечностей	-0.46	Низкая	Высокая
Переднее прикрепление вымени	+1.44	Слабое	Сильное
Высота зад. прикрепления вымени	+1.96	Низко	Высоко
Ширина зад. прикрепления вымени	+1.55	Узкое	Широкое
Центральная связка	+0.87	Слабая	Сильная
Глубина вымени	+1.57	Глубокое	Мелкая
Расположение передних сосков	+0.66	Удалены	Сближены
Расположение задних сосков	+0.91	Удалены	Сближены
Длина сосков	-0.78	Короткие	Длинные

SexedULTRA 4M

A2/A2 ULTRAFertility

551HO03790 TAMPICO

Рег. №: HO840003132353676 **Дата рожд.:** 11/25/2017
RHA: 99 % DMS: 561.135 aAa: 432 BB A1A2

T-Gen-Ac Noble Tampico-ET TC
Noble x Silver x Cashcoin



MM: Ms America Confetti-ET

04/2021	ГЕНОМНАЯ ОЦЕНКА CDCB				NM$ +582
Молоко	+691	79%R	Fluid Merit $		+538
Жир	+58	+0.11%	Cheese Merit $		+604
Белок	+32	+0.04%	Grazing Merit $		+531
SCS	2.84	78%R	Конверсия корма	-1	FI +0.8
PL	+4.6	76%R	Жизне-способность	+2.2	71% Rel
DPR	+0.7	75%R	EFI	9.6%	GFI 11.5%
HCR	+2.0				
CCR	+1.4			0 D 0 H	100% US

04/2021	ДАННЫЕ ПО ОТЕЛУ		SCE 2.7 %
Легкость отела по быку	2.7%	73%R	21
Легкость отела дочерей	2.3%	70%R	0
Кол-во мертворожденных по быку	5.8%	64%R	21
Кол-во мертворожденных у дочерей	4.8%	64%R	0

Отец: Mr Spring Noble-ET
Мать: T-Gen-Ac Confetti Sacha-ET
ОМ: Seagull-Bay Silver-ET TY
ММ: Ms America Confetti-ET
02-02 365d 2x 37012m 3.8 1417f 3.3 1228p

04/2021 ПОКАЗАТЕЛИ ТИПА ПО ДАННЫМ ГОЛШТИНСКОЙ АССОЦИАЦИИ TPI +2696

PTAT +1.51 77% UDC+2.12 FLC-0.01 BSC -0.37 0 D 0 H

Рост	+0.77	Низкий	Высокий
Телосложение	-0.05	Слабое	Сильное
Глубина туловища	+0.16	Мелкое	Глубокое
Молочный тип	+1.38	Тесный	Открытый
Угол наклона крестца	+0.36	Высокий	Низкий
Ширина крестца	+0.76	Узкий	Широкий
Задние конечности Вид сбоку	+0.48	Столбо-видные	Саблистые
Задние конечности Вид сзади	-0.19	Прямые	Х образн.
Угол постановки копыт	+0.41	Пологий	Крутой
Оценка конечностей	+0.25	Низкая	Высокая
Переднее прикрепление вымени	+1.85	Слабое	Сильное
Высота зад. прикрепления вымени	+3.32	Низко	Высоко
Ширина зад. прикрепления вымени	+2.46	Узкое	Широкое
Центральная связка	+1.80	Слабая	Сильная
Глубина вымени	+1.32	Глубокое	Мелкая
Расположение передних сосков	+1.41	Удалены	Сближены
Расположение задних сосков	+2.01	Удалены	Сближены
Длина сосков	-0.85	Короткие	Длинные

SexedULTRA 4M EcoFeed 102 - Rel. 61 %

Conv. EU

551HO03832 CONFIDE

Рег. №: HO840003146616401 **Дата рожд.:** 03/26/2018
RHA: 99 % DMS: 345.135 aAa: 432 AB A2A2

Delicious Dw Confide-ET TC
Delta-Worth x Nominee x Robust





MM: Miss Ocd Robst Delicious-ET

04/2021	ГЕНОМНАЯ ОЦЕНКА CDCB				NM$ +631
Молоко	+1049	80%R	Fluid Merit $		+579
Жир	+74	+0.12%	Cheese Merit $		+657
Белок	+45	+0.04%	Grazing Merit $		+567
SCS	2.84	79%R	Конверсия корма	+0	FI +0.8
PL	+4.4	77%R	Жизне-способность	+1.8	71% Rel
DPR	+0.4	76%R	EFI	9.3%	GFI 9.9%
HCR	+1.0				
CCR	+2.1			0 D 0 H	100% US

04/2021	ДАННЫЕ ПО ОТЕЛУ		SCE 2.2 %
Легкость отела по быку	2.2%	89%R	300
Легкость отела дочерей	2.4%	69%R	0
Кол-во мертворожденных по быку	5.6%	82%R	288
Кол-во мертворожденных у дочерей	5.4%	63%R	0

Отец: Butz-Hill Delta-Worth-ET
Мать: Ms Delicious Nom 60028-ET
01-10 2x 305d 35560m 2.6 937f 3.1 1115p
ОМ: De-Su Nominee-ET
ММ: Miss Ocd Robst Delicious-ET VG-87 GMD DOM
02-05 2x 365d 33780m 3.3 1121f 3.1 1047p

04/2021 ПОКАЗАТЕЛИ ТИПА ПО ДАННЫМ ГОЛШТИНСКОЙ АССОЦИАЦИИ **TPI +2696**

PTAT +0.71 78% UDC+0.40 FLC-0.39 BSC -1.25 0 D 0 H

Рост	-0.24	Низкий	Высокий
Телосложение	-0.61	Слабое	Сильное
Глубина туловища	+0.04	Мелкое	Глубокое
Молочный тип	+1.93	Тесный	Открытый
Угол наклона крестца	-0.26	Высокий	Низкий
Ширина крестца	+0.89	Узкий	Широкий
Задние конечности Вид сбоку	+1.64	Столбо-видные	Саблистые
Задние конечности Вид сзади	-0.85	Прямые	Х образн.
Угол постановки копыт	-1.00	Пологий	Крутой
Оценка конечностей	-0.17	Низкая	Высокая
Переднее прикрепление вымени	-0.24	Слабое	Сильное
Высота зад. прикрепления вымени	+0.42	Низко	Высоко
Ширина зад. прикрепления вымени	+1.16	Узкое	Широкое
Центральная связка	+0.74	Слабая	Сильная
Глубина вымени	-0.40	Глубокое	Мелкая
Расположение передних сосков	+0.68	Удалены	Сближены
Расположение задних сосков	+0.93	Удалены	Сближены
Длина сосков	-0.62	Короткие	Длинные

SexedULTRA 4M EcoFeed 107 - Rel. 62 %

Conv. A2/A2 ЗЭК, ДЕЛАЮЩИЙ СТАДО ОДНОРОДНЫМ

551HO03673 SLATER

Рег. №: HO840003132353041 **Дата рожд.:** 06/28/2017
RHA: 99 % aAa: 342 BE A1A1

ST Gen Dynasty Slater-ET TC
Dynasty x Silver x Mccutchen



04/2021	ГЕНОМНАЯ ОЦЕНКА CDCB				NM$ +602
Молоко	+668	80%R	Fluid Merit $		+503
Жир	+79	+0.19%	Cheese Merit $		+649
Белок	+46	+0.09%	Grazing Merit $		+504
SCS	2.76	78%R	Конверсия корма	+0	FI -0.8
PL	+3.9	76%R	Жизне-способность	+0.6	71% Rel
DPR	-1.0	76%R	EFI	9.7%	GFI 10.2%
HCR	+0.0				
CCR	-0.1			0 D 0 H	100% US

04/2021	ДАННЫЕ ПО ОТЕЛУ		SCE 3.2 %
Легкость отела по быку	3.2%	90%R	338
Легкость отела дочерей	2.5%	70%R	0
Кол-во мертворожденных по быку	6.8%	82%R	305
Кол-во мертворожденных у дочерей	5.4%	63%R	0

Отец: Mr Rubicon Dynasty-ET
Мать: HOUSA000074423202
ОМ: Seagull-Bay Silver-ET TY
ММ: Spruce-Haven Mccutchen 14564
02-00 2x 305d 24560m 4.4 1084f 3.4 841p

04/2021 ПОКАЗАТЕЛИ ТИПА ПО ДАННЫМ ГОЛШТИНСКОЙ АССОЦИАЦИИ **TPI +2696**

PTAT +0.89 78% UDC+0.87 FLC+0.76 BSC +0.39 0 D 0 H

Рост	+0.58	Низкий	Высокий
Телосложение	+0.31	Слабое	Сильное
Глубина туловища	+0.13	Мелкое	Глубокое
Молочный тип	+0.22	Тесный	Открытый
Угол наклона крестца	-0.45	Высокий	Низкий
Ширина крестца	+0.74	Узкий	Широкий
Задние конечности Вид сбоку	+1.13	Столбо-видные	Саблистые
Задние конечности Вид сзади	+1.10	Прямые	Х образн.
Угол постановки копыт	+0.80	Пологий	Крутой
Оценка конечностей	+0.79	Низкая	Высокая
Переднее прикрепление вымени	+0.63	Слабое	Сильное
Высота зад. прикрепления вымени	+1.16	Низко	Высоко
Ширина зад. прикрепления вымени	+1.50	Узкое	Широкое
Центральная связка	+1.22	Слабая	Сильная
Глубина вымени	+0.37	Глубокое	Мелкая
Расположение передних сосков	+0.78	Удалены	Сближены
Расположение задних сосков	+1.13	Удалены	Сближены
Длина сосков	-0.68	Короткие	Длинные

SexedULTRA 4M

Conv. EU A2/A2

551HO03600 NASHVILLE

Рег. №: HO840003132353072 **Дата рожд.:** 07/04/2017
RHA: 99 % DMS: 123.135 aAa: 423 AB A2A2

Mr Dynasty Nashville-ET TC TR
Dynasty x Nominee x Robust



4M HIGH PURITY



Мать: Ms Delicious Nom 60028-ET

04/2021	ГЕНОМНАЯ ОЦЕНКА CDCB				NM$ +639
Молоко	+1206	81%R	Fluid Merit $		+572
Жир	+60	+0.05%	Cheese Merit $		+672
Белок	+53	+0.05%	Grazing Merit $		+562
SCS	2.75	79%R	Конверсия корма	+1	FI +0.6
PL	+6.2	77%R	Жизне-способность	+2.2	71% Rel
DPR	+0.4	77%R	EFI	9.3%	GFI 9.9%
HCR	+1.0				
CCR	+2.5			0 D 0 H	100% US

04/2021	ДАННЫЕ ПО ОТЕЛУ		SCE 2.0 %
Легкость отела по быку	2.0%	95%R	1009
Легкость отела дочерей	2.1%	76%R	0
Кол-во мертворожденных по быку	6.0%	91%R	947
Кол-во мертворожденных у дочерей	5.8%	70%R	0

Отец: Mr Rubicon Dynasty-ET
Мать: Ms Delicious Nom 60028-ET
01-10 2x 305d 35560m 2.6 937f 3.1 1115p
ОМ: De-Su Nominee-ET
ММ: Miss Ocd Robst Delicious-ET VG-87 GMD DOM
02-05 2x 365d 33780m 3.3 1121f 3.1 1047p

04/2021 ПОКАЗАТЕЛИ ТИПА ПО ДАННЫМ ГОЛШТИНСКОЙ АССОЦИАЦИИ **TPI +2694**

PTAT +0.29 79% UDC+0.26 FLC+0.44 BSC -0.67 0 D

Рост	+0.11	Низкий	Высокий
Телосложение	-0.58	Слабое	Сильное
Глубина туловища	-0.64	Мелкое	Глубокое
Молочный тип	+0.59	Тесный	Открытый
Угол наклона крестца	-0.97	Высокий	Низкий
Ширина крестца	+0.29	Узкий	Широкий
Задние конечности Вид сбоку	+0.96	Столбо-видные	Саблистые
Задние конечности Вид сзади	+0.39	Прямые	Х образн.
Угол постановки копыт	+0.12	Пологий	Крутой
Оценка конечностей	+0.49	Низкая	Высокая
Переднее прикрепление вымени	-0.55	Слабое	Сильное
Высота зад. прикрепления вымени	+0.40	Низко	Высоко
Ширина зад. прикрепления вымени	+1.06	Узкое	Широкое
Центральная связка	+0.69	Слабая	Сильная
Глубина вымени	-0.13	Глубокое	Мелкая
Расположение передних сосков	+0.35	Удалены	Сближены
Расположение задних сосков	+0.55	Удалены	Сближены
Длина сосков	-0.52	Короткие	Длинные

SexedULTRA 4M EcoFeed 107 - Rel. 83 %

EU A2/A2

STgenetics®

522HO04266 DG BON BINI PC

Рег. №: HODEU000361275630 **Дата рожд.:** 03/18/2019
RHA: 000 % HHP BB A2A2

Dg Bon Bini ET PC
Hotspot P x Missouri x Smurf

04/2021	ГЕНОМНАЯ ОЦЕНКА CDCB				NM$ +565
Молоко	+1102	76%R	Fluid Merit $		+492
Жир	+57	+0.05%	Cheese Merit $		+599
Белок	+52	+0.06%	Grazing Merit $		+504
SCS	2.82	74%R	Конверсия корма	+0	FI +0.3
PL	+3.1	73%R	Жизне-способность	+0.5	69% Rel
DPR	-0.1	72%R	EFI	8.6%	GFI 10.6%
HCR	+0.8				
CCR	+0.7			0 D 0 H	100% US

04/2021	ДАННЫЕ ПО ОТЕЛУ		SCE 1.5 %
Легкость отела по быку	1.5%	61%R	0
Легкость отела дочерей	1.8%	55%R	0
Кол-во мертворожденных по быку	5.7%	55%R	0
Кол-во мертворожденных у дочерей	4.9%	53%R	0

Отец: Hotspot P PC
Мать: Dg Brechje-ET
ОМ: View-Home Day Missouri-ET
ММ: Dkr Bianca-ET

04/2021 ПОКАЗАТЕЛИ ТИПА ПО ДАННЫМ ГОЛШТИНСКОЙ АССОЦИАЦИИ **TPI +2694**

PTAT +0.89 75% UDC+1.10 FLC+0.98 BSC -0.34 0 D 0 H

Рост	+0.13	Низкий	Высокий
Телосложение	-0.31	Слабое	Сильное
Глубина туловища	-0.30	Мелкое	Глубокое
Молочный тип	+0.31	Тесный	Открытый
Угол наклона крестца	-0.29	Высокий	Низкий
Ширина крестца	+0.15	Узкий	Широкий
Задние конечности Вид сбоку	-0.85	Столбо-видные	Саблистые
Задние конечности Вид сзади	+0.81	Прямые	Х образн.
Угол постановки копыт	+0.76	Пологий	Крутой
Оценка конечностей	+1.01	Низкая	Высокая
Переднее прикрепление вымени	+1.82	Слабое	Сильное
Высота зад. прикрепления вымени	+1.28	Низко	Высоко
Ширина зад. прикрепления вымени	+1.16	Узкое	Широкое
Центральная связка	-0.53	Слабая	Сильная
Глубина вымени	+1.81	Глубокое	Мелкая
Расположение передних сосков	-0.75	Удалены	Сближены
Расположение задних сосков	-1.44	Удалены	Сближены
Длина сосков	+0.87	Короткие	Длинные

522HO04117 HOLLAND

Рег. №: HONLD000667652329 **Дата рожд.:** 01/25/2018
RHA: % aAa: 243 AB A1A2

Primeval Genetics 5232
Charley x Delta x Supersire





MMM: Cookiecutter Mom Halo-ET

04/2021	ГЕНОМНАЯ ОЦЕНКА CDCB				NM$ +595
Молоко	+1121	79%R	Fluid Merit $		+538
Жир	+62	+0.07%	Cheese Merit $		+623
Белок	+49	+0.05%	Grazing Merit $		+555
SCS	2.90	77%R	Конверсия корма	-4	FI +1.6
PL	+4.3	76%R	Жизне-способность	+0.5	71% Rel
DPR	+0.9	76%R	EFI	9.9%	GFI 9.8%
HCR	+1.6				
CCR	+3.1			0 D 0 H	100% US

04/2021	ДАННЫЕ ПО ОТЕЛУ		SCE 2.1 %
Легкость отела по быку	2.1%	62%R	0
Легкость отела дочерей	2.0%	61%R	0
Кол-во мертворожденных по быку	5.1%	59%R	0
Кол-во мертворожденных у дочерей	4.7%	59%R	0

Отец: Dg Charley
Мать: A-L-H Delta Helios-ET
ОМ: Mr Mogul Delta 1427-ET
ММ: Cookiecutter Ssire Have-ET VG-86

04/2021 ПОКАЗАТЕЛИ ТИПА ПО ДАННЫМ ГОЛШТИНСКОЙ АССОЦИАЦИИ **TPI +2690**

PTAT +0.44 78% UDC+0.63 FLC+0.07 BSC -0.93 0 D 0 H

Рост	+0.27	Низкий	Высокий
Телосложение	-0.48	Слабое	Сильное
Глубина туловища	-0.42	Мелкое	Глубокое
Молочный тип	+1.31	Тесный	Открытый
Угол наклона крестца	+0.03	Высокий	Низкий
Ширина крестца	+0.02	Узкий	Широкий
Задние конечности Вид сбоку	+0.92	Столбо-видные	Саблистые
Задние конечности Вид сзади	-0.42	Прямые	Х образн.
Угол постановки копыт	+0.04	Пологий	Крутой
Оценка конечностей	+0.31	Низкая	Высокая
Переднее прикрепление вымени	+0.30	Слабое	Сильное
Высота зад. прикрепления вымени	+1.31	Низко	Высоко
Ширина зад. прикрепления вымени	+1.37	Узкое	Широкое
Центральная связка	+0.29	Слабая	Сильная
Глубина вымени	-0.14	Глубокое	Мелкая
Расположение передних сосков	+0.07	Удалены	Сближены
Расположение задних сосков	+0.39	Удалены	Сближены
Длина сосков	-0.61	Короткие	Длинные

551HO03723 PROWLER

Рег. №: HO840003132353560 **Дата рожд.:** 10/27/2017
RHA: 99 % DMS: 561.135 aAa: 243 AB A2A2

ST Gen Dw Prowler-ET TC
Delta-Worth x Rubicon x BOB





Мать: Welcome-Tel Rubicon Pipa

04/2021	ГЕНОМНАЯ ОЦЕНКА CDCB				NM$ +591
Молоко	+829	80%R	Fluid Merit $		+547
Жир	+76	+0.15%	Cheese Merit $		+612
Белок	+37	+0.04%	Grazing Merit $		+498
SCS	2.95	78%R	Конверсия корма	+1	FI -0.9
PL	+3.4	76%R	Жизне-способность	+0.5	71% Rel
DPR	-1.5	75%R	EFI	9.5%	GFI 10.0%
HCR	-0.4				
CCR	-0.3			0 D 0 H	100% US

04/2021	ДАННЫЕ ПО ОТЕЛУ		SCE 1.9 %
Легкость отела по быку	1.9%	91%R	427
Легкость отела дочерей	1.5%	70%R	0
Кол-во мертворожденных по быку	5.4%	84%R	414
Кол-во мертворожденных у дочерей	5.0%	63%R	0

Отец: Butz-Hill Delta-Worth-ET
Мать: Welcome-Tel Rubicon Pipa VG-87 91-MS
03-03 2x 365d 31258 5.2 1627f 3.9 1230p
ОМ: Edg Rubicon-ET
ММ: Welcome-Tel Bob Patia
01-10 3x 343d 25430m 4.2 1068f 3.6 916p

04/2021 ПОКАЗАТЕЛИ ТИПА ПО ДАННЫМ ГОЛШТИНСКОЙ АССОЦИАЦИИ **TPI +2687**

PTAT +1.56 78% UDC+1.86 FLC+0.67 BSC -1.31 0 D 0 H

Рост	+0.00	Низкий	Высокий
Телосложение	-0.68	Слабое	Сильное
Глубина туловища	-0.26	Мелкое	Глубокое
Молочный тип	+1.94	Тесный	Открытый
Угол наклона крестца	-0.16	Высокий	Низкий
Ширина крестца	+0.68	Узкий	Широкий
Задние конечности Вид сбоку	+0.81	Столбо-видные	Саблистые
Задние конечности Вид сзади	+0.45	Прямые	Х образн.
Угол постановки копыт	+0.03	Пологий	Крутой
Оценка конечностей	+0.74	Низкая	Высокая
Переднее прикрепление вымени	+1.60	Слабое	Сильное
Высота зад. прикрепления вымени	+2.22	Низко	Высоко
Ширина зад. прикрепления вымени	+2.63	Узкое	Широкое
Центральная связка	+1.09	Слабая	Сильная
Глубина вымени	+1.17	Глубокое	Мелкая
Расположение передних сосков	+1.71	Удалены	Сближены
Расположение задних сосков	+1.83	Удалены	Сближены
Длина сосков	-1.66	Короткие	Длинные

SexedULTRA 4M+ EcoFeed 109 - Rel. 62 %

Conv. EU A2/A2

551HO04178 RENOWN-P

Рег. №: HO840003202070797 **Дата рожд.:** 04/28/2019
RHA: 99 % aAa: 234 HHP BE A1A2

Genosource Renown-P-ET PC PO TC
Nashville x Modesty x Josuper



04/2021	ГЕНОМНАЯ ОЦЕНКА CDCB				NM$ +632
Молоко	+1437	77%R	Fluid Merit $		+598
Жир	+62	+0.02%	Cheese Merit $		+648
Белок	+52	+0.03%	Grazing Merit $		+558
SCS	2.93	75%R	Конверсия корма	+1	FI +0.5
PL	+6.0	74%R	Жизне-способность	+0.9	69% Rel
DPR	+0.2	73%R	EFI	9.2%	GFI 9.8%
HCR	+1.7				
CCR	+1.8			0 D 0 H	100% US

04/2021	ДАННЫЕ ПО ОТЕЛУ		SCE 2.0 %
Легкость отела по быку	2.0%	62%R	0
Легкость отела дочерей	2.2%	57%R	0
Кол-во мертворожденных по быку	5.4%	58%R	0
Кол-во мертворожденных у дочерей	5.0%	55%R	0

Отец: Mr Dynasty Nashville-ET
Мать: Ri-Val-Re Mo Redwing-P-ET
ОМ: Bacon-Hill Pety Modesty-ET
ММ: Ri-Val-Re Jsuper Ree-P-ET

04/2021	ПОКАЗАТЕЛИ ТИПА ПО ДАННЫМ ГОЛШТИНСКОЙ АССОЦИАЦИИ		TPI +2686
PTAT +0.41 75% UDC+0.66 FLC+0.43 BSC -1.09 0 D 0 H			
Рост	-0.48	Низкий	Высокий
Телосложение	-0.78	Слабое	Сильное
Глубина туловища	-0.61	Мелкое	Глубокое
Молочный тип	+0.64	Тесный	Открытый
Угол наклона крестца	-0.59	Высокий	Низкий
Ширина крестца	-0.43	Узкий	Широкий
Задние конечности Вид сбоку	+1.32	Столбо-видные	Саблистые
Задние конечности Вид сзади	+0.29	Прямые	X образн.
Угол постановки копыт	-0.49	Пологий	Крутой
Оценка конечностей	+0.41	Низкая	Высокая
Переднее прикрепление вымени	+0.24	Слабое	Сильное
Высота зад. прикрепления вымени	+1.02	Низко	Высоко
Ширина зад. прикрепления вымени	+1.30	Узкое	Широкое
Центральная связка	-0.15	Слабая	Сильная
Глубина вымени	-0.10	Глубокое	Мелкая
Расположение передних сосков	+0.08	Удалены	Сближены
Расположение задних сосков	-0.04	Удалены	Сближены
Длина сосков	-0.32	Короткие	Длинные

SexedULTRA 4M EcoFeed 104 - Rel. 57 %

551HO03751 OXFORD

Рег. №: HO840003132353607 **Дата рожд.:** 11/03/2017
RHA: 99 % DMS: 345.135 aAa: 324 BE A1A2

T-Gen-Ac D-W Oxford-ET TC
Delta-Worth x Damaris x Day





MM: Ms America Dixie-ET

04/2021	ГЕНОМНАЯ ОЦЕНКА CDCB				NM$ +647
Молоко	+357	79%R	Fluid Merit $		+575
Жир	+58	+0.16%	Cheese Merit $		+682
Белок	+29	+0.06%	Grazing Merit $		+586
SCS	2.75	78%R	Конверсия корма	-1	FI +1.3
PL	+6.7	76%R	Жизне-способность	+4.1	71% Rel
DPR	+1.0	76%R	EFI	9.5%	GFI 10.6%
HCR	+1.2				
CCR	+2.8			0 D 0 H	100% US

04/2021	ДАННЫЕ ПО ОТЕЛУ		SCE 2.8 %
Легкость отела по быку	2.8%	93%R	566
Легкость отела дочерей	2.2%	70%R	0
Кол-во мертворожденных по быку	6.1%	84%R	396
Кол-во мертворожденных у дочерей	4.4%	63%R	0

Отец: Butz-Hill Delta-Worth-ET
Мать: T-Gen-Ac Dixie Daffodil-ET
ОМ: S-S-I Sterling Damaris-ET
ММ: Ms America Dixie-ET VG-85
02-04 365d 2x 43106m 3.7 1610f 3.4 1448p

04/2021	ПОКАЗАТЕЛИ ТИПА ПО ДАННЫМ ГОЛШТИНСКОЙ АССОЦИАЦИИ		TPI +2685
PTAT +0.63 77% UDC+1.36 FLC-0.34 BSC -1.92 0 D 0 H			
Рост	-0.70	Низкий	Высокий
Телосложение	-1.71	Слабое	Сильное
Глубина туловища	-1.46	Мелкое	Глубокое
Молочный тип	+0.99	Тесный	Открытый
Угол наклона крестца	-0.77	Высокий	Низкий
Ширина крестца	+0.32	Узкий	Широкий
Задние конечности Вид сбоку	+2.02	Столбо-видные	Саблистые
Задние конечности Вид сзади	-1.21	Прямые	X образн.
Угол постановки копыт	-1.00	Пологий	Крутой
Оценка конечностей	-0.10	Низкая	Высокая
Переднее прикрепление вымени	+1.41	Слабое	Сильное
Высота зад. прикрепления вымени	+1.17	Низко	Высоко
Ширина зад. прикрепления вымени	+1.39	Узкое	Широкое
Центральная связка	+0.62	Слабая	Сильная
Глубина вымени	+1.55	Глубокое	Мелкая
Расположение передних сосков	+0.54	Удалены	Сближены
Расположение задних сосков	+0.81	Удалены	Сближены
Длина сосков	-2.40	Короткие	Длинные

SexedULTRA 4M

551HO03444 MARVEL

Рег. №: HO840003013115141 **Дата рожд.:** 02/04/2016
RHA: 99 % DMS: 345.456 aAa: 423 AE A1A2

Rosylane-Llc Ss Marvel-ET TC TR
Supershot x Monarch x Shamrock



04/2021	ГЕНОМНАЯ ОЦЕНКА CDCB				NM$ +586
Молоко	+1032	91%R	Fluid Merit $		+553
Жир	+39	+0.00%	Cheese Merit $		+603
Белок	+39	+0.02%	Grazing Merit $		+586
SCS	2.83	88%R	Конверсия корма	-1	FI +3.6
PL	+6.3	82%R	Жизне-способность	+4.6	75% Rel
DPR	+3.9	81%R	EFI	8.9%	GFI 10.0%
HCR	+0.6		28500m 4.1%	1169f 3.3%	930p
CCR	+4.6			60 D 9 H	100% US

04/2021	ДАННЫЕ ПО ОТЕЛУ		SCE 2.0 %
Легкость отела по быку	2.0%	89%R	304
Легкость отела дочерей	1.9%	69%R	23
Кол-во мертворожденных по быку	6.2%	80%R	302
Кол-во мертворожденных у дочерей	4.9%	64%R	23

Отец: Cogent Supershot
Мать: Rosylane-Llc Monarch7366-ET
02-00 3x 296d 20440m 4.5 924f 3.2 658p
ОМ: S-S-I Twist Monarch-ET TY
ММ: Rosylane-Llc Shamrck5489-ET

04/2021	ПОКАЗАТЕЛИ ТИПА ПО ДАННЫМ ГОЛШТИНСКОЙ АССОЦИАЦИИ		TPI +2683
PTAT +0.04 78% UDC+0.54 FLC+0.64 BSC +0.01 0 D 0 H			
Рост	-0.99	Низкий	Высокий
Телосложение	-0.33	Слабое	Сильное
Глубина туловища	-1.09	Мелкое	Глубокое
Молочный тип	-1.36	Тесный	Открытый
Угол наклона крестца	+0.48	Высокий	Низкий
Ширина крестца	-0.48	Узкий	Широкий
Задние конечности Вид сбоку	+0.00	Столбо-видные	Саблистые
Задние конечности Вид сзади	+0.30	Прямые	X образн.
Угол постановки копыт	+0.41	Пологий	Крутой
Оценка конечностей	+0.41	Низкая	Высокая
Переднее прикрепление вымени	+1.11	Слабое	Сильное
Высота зад. прикрепления вымени	+0.10	Низко	Высоко
Ширина зад. прикрепления вымени	-0.16	Узкое	Широкое
Центральная связка	+0.09	Слабая	Сильная
Глубина вымени	+0.46	Глубокое	Мелкая
Расположение передних сосков	+0.86	Удалены	Сближены
Расположение задних сосков	+0.65	Удалены	Сближены
Длина сосков	-1.18	Короткие	Длинные

SexedULTRA 4M

551HO03711 GALILEO

Рег. №: HO840003132353156 **Дата рожд.:** 07/24/2017
RHA: 99 % DMS: 135.123 aAa: 342 BB A2A2

ST Gen Dw Galileo-ET TC
Delta-Worth x Director x Supersire





MM: Ocd Ss Soleil Moon Frye-ET

04/2021	ГЕНОМНАЯ ОЦЕНКА CDCB				NM$ +610
Молоко	+284	80%R	Fluid Merit $		+535
Жир	+63	+0.18%	Cheese Merit $		+646
Белок	+28	+0.07%	Grazing Merit $		+535
SCS	2.79	78%R	Конверсия корма	+0	FI +0.5
PL	+5.2	76%R	Жизне-способность	+4.2	70% Rel
DPR	+0.3	75%R	EFI	9.4%	GFI 9.7%
HCR	-0.3				
CCR	+1.2			0 D 0 H	100% US

04/2021	ДАННЫЕ ПО ОТЕЛУ		SCE 2.2 %
Легкость отела по быку	2.2%	82%R	101
Легкость отела дочерей	2.1%	70%R	0
Кол-во мертворожденных по быку	5.7%	72%R	90
Кол-во мертворожденных у дочерей	4.4%	63%R	0

Отец: Butz-Hill Delta-Worth-ET
Мать: St Gen Director 74510-ET
OM: Mr Pre Director 57512-ET CD
MM: Ocd Ss Soleil Moon Frye-ET VG-85
02-01 2x 365d 27410m 4.2 1147f 3.4 923p

04/2021	ПОКАЗАТЕЛИ ТИПА ПО ДАННЫМ ГОЛШТИНСКОЙ АССОЦИАЦИИ				TPI +2682
PTAT +1.24 77% UDC+1.17 FLC+0.65 BSC -1.09 0 D 0 H					
Рост	+0.06	Низкий			Высокий
Телосложение	-0.65	Слабое			Сильное
Глубина туловища	-0.27	Мелкое			Глубокое
Молочный тип	+1.69	Тесный			Открытый
Угол наклона крестца	-0.29	Высокий			Низкий
Ширина крестца	+1.05	Узкий			Широкий
Задние конечности Вид сбоку	+1.59	Столбо-видные			Саблистые
Задние конечности Вид сзади	+0.33	Прямые			Х образн.
Угол постановки копыт	-0.23	Пологий			Крутой
Оценка конечностей	+0.83	Низкая			Высокая
Переднее прикрепление вымени	+1.20	Слабое			Сильное
Высота зад. прикрепления вымени	+1.33	Низко			Высоко
Ширина зад. прикрепления вымени	+1.78	Узкое			Широкое
Центральная связка	+0.84	Слабая			Сильная
Глубина вымени	+0.97	Глубокое			Мелкая
Расположение передних сосков	+1.25	Удалены			Сближены
Расположение задних сосков	+1.37	Удалены			Сближены
Длина сосков	-2.64	Короткие			Длинные

SexedULTRA 4M EcoFeed 107 - Rel. 61 %

Conv. EU A2/A2 НИЗКИЙ П.К.И. (АУТКРОСС)

551HO03793 STOCKTON

Рег. №: HO840003132353723 **Дата рожд.:** 12/08/2017
RHA: 99 % DMS: 561.456 aAa: 234 EE A1A1

San-Dan Noble Stockton-ET TC
Noble x Rubicon x Shan



MMM: Ufm-Dubs Sherun-ET

04/2021	ГЕНОМНАЯ ОЦЕНКА CDCB				NM$ +593
Молоко	+888	80%R	Fluid Merit $		+562
Жир	+69	+0.12%	Cheese Merit $		+610
Белок	+33	+0.02%	Grazing Merit $		+507
SCS	2.71	78%R	Конверсия корма	+1	FI -0.2
PL	+4.9	76%R	Жизне-способность	+1.8	70% Rel
DPR	-0.4	74%R	EFI	9.3%	GFI 10.6%
HCR	+0.2				
CCR	+0.6			0 D 0 H	100% US

04/2021	ДАННЫЕ ПО ОТЕЛУ		SCE 2.5 %
Легкость отела по быку	2.5%	94%R	695
Легкость отела дочерей	2.3%	70%R	0
Кол-во мертворожденных по быку	6.0%	88%R	682
Кол-во мертворожденных у дочерей	5.8%	63%R	0

Отец: Mr Spring Noble-ET
Мать: San-Dan Skittles Rub 62625 VG-85
OM: Edg Rubicon-ET
MM: San-Dan Shan Skittles-ET VG-85
02-11 3x 303d 33160m 3.5 1170f 3.2 1047p

04/2021	ПОКАЗАТЕЛИ ТИПА ПО ДАННЫМ ГОЛШТИНСКОЙ АССОЦИАЦИИ				TPI +2682
PTAT +1.31 78% UDC+1.56 FLC-0.13 BSC -0.18 0 D 0 H					
Рост	+0.77	Низкий			Высокий
Телосложение	+0.06	Слабое			Сильное
Глубина туловища	+0.25	Мелкое			Глубокое
Молочный тип	+1.28	Тесный			Открытый
Угол наклона крестца	-0.09	Высокий			Низкий
Ширина крестца	+1.05	Узкий			Широкий
Задние конечности Вид сбоку	+0.84	Столбо-видные			Саблистые
Задние конечности Вид сзади	-0.44	Прямые			Х образн.
Угол постановки копыт	+0.01	Пологий			Крутой
Оценка конечностей	+0.21	Низкая			Высокая
Переднее прикрепление вымени	+1.60	Слабое			Сильное
Высота зад. прикрепления вымени	+2.08	Низко			Высоко
Ширина зад. прикрепления вымени	+1.71	Узкое			Широкое
Центральная связка	+0.93	Слабая			Сильная
Глубина вымени	+1.61	Глубокое			Мелкая
Расположение передних сосков	+1.13	Удалены			Сближены
Расположение задних сосков	+1.01	Удалены			Сближены
Длина сосков	-0.89	Короткие			Длинные

SexedULTRA 4M EcoFeed 102 - Rel. 56 %

Conv. EU ULTRAFertility

551HO03421 B52

Рег. №: HO840003126776429 **Дата рожд.:** 11/10/2015
RHA: 99 % DMS: 135.123 aAa: 423 BB A2A2

Edg Delta-B52-ET TC TP TR
Delta x BOB x Numero Uno





MMM: Larcrest Crimson-ET

04/2021	ОЦЕНКА CDCB – MACE				NM$ +527
Молоко	+195	94%R	Fluid Merit $		+426
Жир	+68	+0.21%	Cheese Merit $		+575
Белок	+33	+0.10%	Grazing Merit $		+505
SCS	2.82	92%R	Конверсия корма	-1	FI +1.1
PL	+1.9	85%R	Жизне-способность	+0.0	77% Rel
DPR	+0.6	83%R	EFI	9.4%	GFI 10.0%
HCR	+1.8		28637m	4.2% 1217f 3.2%	928p
CCR	+3.1			302 D 97 H	30% US

04/2021	ДАННЫЕ ПО ОТЕЛУ		SCE 2.5 %
Легкость отела по быку	2.5%	92%R	2430
Легкость отела дочерей	2.0%	83%R	60
Кол-во мертворожденных по быку	5.7%	82%R	1750
Кол-во мертворожденных у дочерей	5.3%	79%R	60

Отец: Mr Mogul Delta 1427-ET
Мать: Edg Cp Bob 57351-ET VG-85
02-01 3x 305d 29500m 4.4 1300f 3.4 1013p
OM: Roylane Bookem Bob 5170-ET TY
MM: Larcrest Centerpiece-ET VG-86
02-00 3x 305d 29140m 4.5 1308f 3.6 1038p

04/2021	ПОКАЗАТЕЛИ ТИПА ПО ДАННЫМ ГОЛШТИНСКОЙ АССОЦИАЦИИ				TPI +2678
PTAT +1.52 85% UDC+1.59 FLC+0.38 BSC -0.33 91 D 39 H					
Рост	+1.68	Низкий			Высокий
Телосложение	-0.18	Слабое			Сильное
Глубина туловища	+0.38	Мелкое			Глубокое
Молочный тип	+1.83	Тесный			Открытый
Угол наклона крестца	+1.20	Высокий			Низкий
Ширина крестца	+1.42	Узкий			Широкий
Задние конечности Вид сбоку	+0.53	Столбо-видные			Саблистые
Задние конечности Вид сзади	+0.23	Прямые			Х образн.
Угол постановки копыт	+1.12	Пологий			Крутой
Оценка конечностей	+0.82	Низкая			Высокая
Переднее прикрепление вымени	+2.05	Слабое			Сильное
Высота зад. прикрепления вымени	+2.22	Низко			Высоко
Ширина зад. прикрепления вымени	+1.73	Узкое			Широкое
Центральная связка	+1.13	Слабая			Сильная
Глубина вымени	+2.04	Глубокое			Мелкая
Расположение передних сосков	+1.15	Удалены			Сближены
Расположение задних сосков	+0.78	Удалены			Сближены
Длина сосков	-0.79	Короткие			Длинные

SexedULTRA 4M

Conv. EU A2/A2 КОМПОНЕНТЫ

551HO03584 LAREDO

Рег. №: HO840003132352145 **Дата рожд.:** 01/19/2017
RHA: 98 % DMS: 561 aAa: 345 AE A1A1

St Gen Modesty Laredo-ET TC
Modesty x Altaleaf x Supersire





Мать: Peak Shine Leaf 1326-ET

04/2021	ГЕНОМНАЯ ОЦЕНКА CDCB				NM$ +594
Молоко	+1908	86%R	Fluid Merit $		+593
Жир	+74	+0.00%	Cheese Merit $		+595
Белок	+59	+0.00%	Grazing Merit $		+491
SCS	3.15	80%R	Конверсия корма	-1	FI -1.3
PL	+2.2	80%R	Жизне-способность	+0.0	75% Rel
DPR	-2.1	78%R	EFI	9.3%	GFI 10.0%
HCR	+1.5		28879m 4.1%	1189f 3.2%	931p
CCR	-1.7			13 D 4 H	100% US

04/2021	ДАННЫЕ ПО ОТЕЛУ			SCE 1.8 %
Легкость отела по быку		1.8%	94%R	668
Легкость отела дочерей		1.8%	70%R	15
Кол-во мертворожденных по быку		4.7%	87%R	654
Кол-во мертворожденных у дочерей		4.4%	64%R	15

Отец: Bacon-Hill Pety Modesty-ET
Мать: Peak Shine Leaf 1326-ET
03-05 2x 365d 39600m 3.7 1447f 3.5 1370p
ОМ: De-Su Altaleaf-ET TC TP TY
ММ: No-Fla Shine-ET
02-02 2x 365d 32040m 3.7 1180f 3.0 963p

04/2021 ПОКАЗАТЕЛИ ТИПА ПО ДАННЫМ ГОЛШТИНСКОЙ АССОЦИАЦИИ			TPI +2675
PTAT +0.92 79% UDC+0.99 FLC+0.88 BSC -0.93 0 D 0 H			
Рост	+0.00	Низкий	Высокий
Телосложение	-0.33	Слабое	Сильное
Глубина туловища	+0.05	Мелкое	Глубокое
Молочный тип	+1.18	Тесный	Открытый
Угол наклона крестца	-0.87	Высокий	Низкий
Ширина крестца	-0.86	Узкий	Широкий
Задние конечности Вид сбоку	+1.02	Столбо-видные	Саблистые
Задние конечности Вид сзади	+0.92	Прямые	X образн.
Угол постановки копыт	-0.08	Пологий	Крутой
Оценка конечностей	+0.88	Низкая	Высокая
Переднее прикрепление вымени	+1.44	Слабое	Сильное
Высота зад. прикрепления вымени	+1.19	Низко	Высоко
Ширина зад. прикрепления вымени	+0.92	Узкое	Широкое
Центральная связка	-0.26	Слабая	Сильная
Глубина вымени	+0.68	Глубокое	Мелкая
Расположение передних сосков	+0.85	Удалены	Сближены
Расположение задних сосков	+0.71	Удалены	Сближены
Длина сосков	-0.27	Короткие	Длинные

SexedULTRA 4M EcoFeed 105 - Rel. 60 %

Conv.

551HO03656 CHAPLIN

Рег. №: HO840003140239417 **Дата рожд.:** 07/18/2017
RHA: 99 % DMS: 135.123 aAa: 342 AB A1A2

Matcrest Charley Chaplin-ET TC TR
Charley x Delta x Supersire



04/2021	ГЕНОМНАЯ ОЦЕНКА CDCB				NM$ +543
Молоко	+1561	80%R	Fluid Merit $		+525
Жир	+45	-0.05%	Cheese Merit $		+554
Белок	+50	+0.01%	Grazing Merit $		+500
SCS	2.77	78%R	Конверсия корма	-1	FI +1.3
PL	+4.7	77%R	Жизне-способность	-0.1	71% Rel
DPR	+0.9	76%R	EFI	9.9%	GFI 10.8%
HCR	-0.2				
CCR	+2.2			0 D 0 H	100% US

04/2021	ДАННЫЕ ПО ОТЕЛУ			SCE 2.3 %
Легкость отела по быку		2.3%	89%R	270
Легкость отела дочерей		2.0%	70%R	0
Кол-во мертворожденных по быку		5.7%	81%R	247
Кол-во мертворожденных у дочерей		4.3%	63%R	0

Отец: Dg Charley
Мать: Matcrest Chelsea Dagger
ОМ: Mr Mogul Delta 1427-ET
ММ: Matcrest Ss Camaro-ET VG-85
02-03 2x 305d 32280m 3.3 1063f 3.1 988p

04/2021 ПОКАЗАТЕЛИ ТИПА ПО ДАННЫМ ГОЛШТИНСКОЙ АССОЦИАЦИИ			TPI +2675
PTAT +0.96 79% UDC+0.83 FLC+0.25 BSC -0.92 0 D 0 H			
Рост	+0.83	Низкий	Высокий
Телосложение	-0.33	Слабое	Сильное
Глубина туловища	+0.11	Мелкое	Глубокое
Молочный тип	+2.01	Тесный	Открытый
Угол наклона крестца	+0.45	Высокий	Низкий
Ширина крестца	+0.37	Узкий	Широкий
Задние конечности Вид сбоку	+1.38	Столбо-видные	Саблистые
Задние конечности Вид сзади	+0.02	Прямые	X образн.
Угол постановки копыт	+0.23	Пологий	Крутой
Оценка конечностей	+0.58	Низкая	Высокая
Переднее прикрепление вымени	+0.57	Слабое	Сильное
Высота зад. прикрепления вымени	+1.46	Низко	Высоко
Ширина зад. прикрепления вымени	+1.63	Узкое	Широкое
Центральная связка	+1.04	Слабая	Сильная
Глубина вымени	+0.13	Глубокое	Мелкая
Расположение передних сосков	+1.21	Удалены	Сближены
Расположение задних сосков	+1.51	Удалены	Сближены
Длина сосков	-1.04	Короткие	Длинные

SexedULTRA 4M EcoFeed 103 - Rel. 61 %

Conv. EU

551HO03838 ANGLE

Рег. №: HO840003146616626 **Дата рожд.:** 04/25/2018
RHA: 99 % aAa: 435 AB A2A2

ST Gen DW Angle-ET TC
Delta-Worth x Jedi x Yoder



04/2021	ГЕНОМНАЯ ОЦЕНКА CDCB				NM$ +608
Молоко	+249	79%R	Fluid Merit $		+514
Жир	+71	+0.22%	Cheese Merit $		+652
Белок	+33	+0.09%	Grazing Merit $		+568
SCS	2.87	78%R	Конверсия корма	-2	FI +1.6
PL	+4.5	76%R	Жизне-способность	+2.9	71% Rel
DPR	+1.4	75%R	EFI	9.8%	GFI 10.0%
HCR	+0.0				
CCR	+3.8			0 D 0 H	100% US

04/2021	ДАННЫЕ ПО ОТЕЛУ			SCE 1.8 %
Легкость отела по быку		1.8%	71%R	5
Легкость отела дочерей		1.8%	70%R	0
Кол-во мертворожденных по быку		5.8%	63%R	5
Кол-во мертворожденных у дочерей		5.5%	63%R	0

Отец: Butz-Hill Delta-Worth-ET
Мать: Peak Anna Jedi 20323-ET
ОМ: S-S-I Montross Jedi-ET
ММ: Coyne-Farms Yoder Anna-ET

04/2021 ПОКАЗАТЕЛИ ТИПА ПО ДАННЫМ ГОЛШТИНСКОЙ АССОЦИАЦИИ			TPI +2673
PTAT +0.77 77% UDC+1.12 FLC-0.73 BSC -0.70 0 D 0 H			
Рост	+0.10	Низкий	Высокий
Телосложение	-0.18	Слабое	Сильное
Глубина туловища	+0.11	Мелкое	Глубокое
Молочный тип	+1.43	Тесный	Открытый
Угол наклона крестца	-0.10	Высокий	Низкий
Ширина крестца	+0.40	Узкий	Широкий
Задние конечности Вид сбоку	-0.18	Столбо-видные	Саблистые
Задние конечности Вид сзади	-0.87	Прямые	X образн.
Угол постановки копыт	-0.68	Пологий	Крутой
Оценка конечностей	-0.58	Низкая	Высокая
Переднее прикрепление вымени	+1.11	Слабое	Сильное
Высота зад. прикрепления вымени	+1.31	Низко	Высоко
Ширина зад. прикрепления вымени	+1.71	Узкое	Широкое
Центральная связка	+0.85	Слабая	Сильная
Глубина вымени	+0.69	Глубокое	Мелкая
Расположение передних сосков	+1.17	Удалены	Сближены
Расположение задних сосков	+1.55	Удалены	Сближены
Длина сосков	-1.86	Короткие	Длинные

SexedULTRA 4M EcoFeed 102 - Rel. 59 %

Conv. A2/A2

551HO03786 VERDE

Рег. №: HO840003132353601 **Дата рожд.:** 11/01/2017
RHA: 99 % DMS: 561.135 aAa: 432 BE A1A2

Edg Noble Verde-ET TC
Noble x Silver x Altafrido

04/2021	ГЕНОМНАЯ ОЦЕНКА CDCB				NM$ +574
Молоко	+546	80%R	Fluid Merit $		+538
Жир	+44	+0.08%	Cheese Merit $		+593
Белок	+23	+0.02%	Grazing Merit $		+543
SCS	2.60	78%R	Конверсия корма	+0	FI +1.5
PL	+5.7	76%R	Жизне-способность	+2.6	71% Rel
DPR	+1.6	75%R	EFI	9.5%	GFI 11.2%
HCR	+2.3				
CCR	+2.8			0 D 0 H	100% US

04/2021	ДАННЫЕ ПО ОТЕЛУ		SCE 1.5 %
Легкость отела по быку	1.5%	80%R	70
Легкость отела дочерей	1.6%	70%R	0
Кол-во мертворожденных по быку	5.7%	68%R	64
Кол-во мертворожденных у дочерей	3.7%	64%R	0

Отец: Mr Spring Noble-ET
Мать: Edg 55301 Siv 32149-ET
03-01 2x 219d 19860m 3.8 745f 3.1 616p
ОМ: Seagull-Bay Silver-ET TY
ММ: Edg Riley Embass 55301-ET

04/2021 ПОКАЗАТЕЛИ ТИПА ПО ДАННЫМ ГОЛШТИНСКОЙ АССОЦИАЦИИ **TPI +2666**
PTAT +0.94 78% UDC+1.89 FLC+0.38 BSC -0.60 0 D 0 H

Рост	-0.51	Низкий	Высокий
Телосложение	-0.63	Слабое	Сильное
Глубина туловища	-1.02	Мелкое	Глубокое
Молочный тип	-0.10	Тесный	Открытый
Угол наклона крестца	+0.65	Высокий	Низкий
Ширина крестца	+0.04	Узкий	Широкий
Задние конечности Вид сбоку	-0.07	Столбо-видные	Саблистые
Задние конечности Вид сзади	+0.15	Прямые	Х образн.
Угол постановки копыт	+0.61	Пологий	Крутой
Оценка конечностей	+0.25	Низкая	Высокая
Переднее прикрепление вымени	+2.03	Слабое	Сильное
Высота зад. прикрепления вымени	+2.49	Низко	Высоко
Ширина зад. прикрепления вымени	+1.50	Узкое	Широкое
Центральная связка	+0.39	Слабая	Сильная
Глубина вымени	+1.51	Глубокое	Мелкая
Расположение передних сосков	+0.75	Удалены	Сближены
Расположение задних сосков	+0.60	Удалены	Сближены
Длина сосков	-0.84	Короткие	Длинные

SexedULTRA 4M EcoFeed 112 - Rel. 57 %



MMM: Co-Vista Robust Riley

522HO04219 R2 D2

Рег. №: HOGBR103122503444 **Дата рожд.:** 06/15/2019
RHA: 000 % BB A1A2

Nortonhill R2 D2
Skywalker x Superhero x Yoder

04/2021	ГЕНОМНАЯ ОЦЕНКА CDCB				NM$ +549
Молоко	+384	78%R	Fluid Merit $		+431
Жир	+66	+0.18%	Cheese Merit $		+603
Белок	+44	+0.11%	Grazing Merit $		+480
SCS	2.89	77%R	Конверсия корма	-1	FI +0.0
PL	+3.0	75%R	Жизне-способность	+0.0	70% Rel
DPR	-0.1	74%R	EFI	9.7%	GFI 10.9%
HCR	-2.5				
CCR	+0.5			0 D 0 H	100% US

04/2021	ДАННЫЕ ПО ОТЕЛУ		SCE 1.8 %
Легкость отела по быку	1.8%	62%R	0
Легкость отела дочерей	0.9%	61%R	0
Кол-во мертворожденных по быку	5.3%	59%R	0
Кол-во мертворожденных у дочерей	3.8%	59%R	0

Отец: Bomaz Skywalker-ET
Мать: Prismagen Miss Saratoga
ОМ: Endco Superhero-ET
ММ: Pg Miss Sweden

04/2021 ПОКАЗАТЕЛИ ТИПА ПО ДАННЫМ ГОЛШТИНСКОЙ АССОЦИАЦИИ **TPI +2666**
PTAT +1.25 76% UDC+1.15 FLC+0.24 BSC +0.54 0 D 0 H

Рост	+1.47	Низкий	Высокий
Телосложение	+0.76	Слабое	Сильное
Глубина туловища	+0.65	Мелкое	Глубокое
Молочный тип	+1.13	Тесный	Открытый
Угол наклона крестца	+0.59	Высокий	Низкий
Ширина крестца	+0.80	Узкий	Широкий
Задние конечности Вид сбоку	-0.38	Столбо-видные	Саблистые
Задние конечности Вид сзади	+0.58	Прямые	Х образн.
Угол постановки копыт	+0.27	Пологий	Крутой
Оценка конечностей	+0.55	Низкая	Высокая
Переднее прикрепление вымени	+1.36	Слабое	Сильное
Высота зад. прикрепления вымени	+1.88	Низко	Высоко
Ширина зад. прикрепления вымени	+1.92	Узкое	Широкое
Центральная связка	+0.19	Слабая	Сильная
Глубина вымени	+1.55	Глубокое	Мелкая
Расположение передних сосков	-0.32	Удалены	Сближены
Расположение задних сосков	-0.45	Удалены	Сближены
Длина сосков	+0.44	Короткие	Длинные



5th Dam : Ammon-Peachey Shauna-ET EX-92

551HO03696 WRATH

Рег. №: HO840003147223712 **Дата рожд.:** 10/09/2017
RHA: 99 % DMS: 135.345 aAa: 432 AB A2A2

Genosource Noble Wrath-ET TC
Noble x Yoder x Supersire



04/2021	ГЕНОМНАЯ ОЦЕНКА CDCB				NM$ +590
Молоко	+840	80%R	Fluid Merit $		+543
Жир	+62	+0.10%	Cheese Merit $		+613
Белок	+37	+0.04%	Grazing Merit $		+531
SCS	2.82	78%R	Конверсия корма	-2	FI +0.9
PL	+4.5	76%R	Жизне-способность	+2.4	71% Rel
DPR	+0.5	75%R	EFI	9.6%	GFI 10.9%
HCR	+1.6				
CCR	+1.7			0 D 0 H	100% US

04/2021	ДАННЫЕ ПО ОТЕЛУ		SCE 1.6 %
Легкость отела по быку	1.6%	97%R	1476
Легкость отела дочерей	1.6%	70%R	0
Кол-во мертворожденных по быку	5.0%	93%R	1459
Кол-во мертворожденных у дочерей	4.8%	64%R	0

Отец: Mr Spring Noble-ET
Мать: Butz-Hill Yoder 63180
ОМ: Woodcrest Mogul Yoder-ET
ММ: Wilra Super Sire 608-ET VG-85
02-01 2x 305d 30420m 3.6 1109f 3.2 972p

04/2021 ПОКАЗАТЕЛИ ТИПА ПО ДАННЫМ ГОЛШТИНСКОЙ АССОЦИАЦИИ **TPI +2661**
PTAT +0.93 78% UDC+1.15 FLC-0.38 BSC -0.70 0 D 0 H

Рост	+0.52	Низкий	Высокий
Телосложение	-0.33	Слабое	Сильное
Глубина туловища	+0.10	Мелкое	Глубокое
Молочный тип	+1.65	Тесный	Открытый
Угол наклона крестца	+0.73	Высокий	Низкий
Ширина крестца	+1.12	Узкий	Широкий
Задние конечности Вид сбоку	+0.42	Столбо-видные	Саблистые
Задние конечности Вид сзади	-0.68	Прямые	Х образн.
Угол постановки копыт	-0.64	Пологий	Крутой
Оценка конечностей	-0.08	Низкая	Высокая
Переднее прикрепление вымени	+0.77	Слабое	Сильное
Высота зад. прикрепления вымени	+1.91	Низко	Высоко
Ширина зад. прикрепления вымени	+2.08	Узкое	Широкое
Центральная связка	+1.38	Слабая	Сильная
Глубина вымени	+0.27	Глубокое	Мелкая
Расположение передних сосков	+1.64	Удалены	Сближены
Расположение задних сосков	+2.04	Удалены	Сближены
Длина сосков	-2.16	Короткие	Длинные

SexedULTRA 4M



MM: Wilra Super Sire 608-ET

551HO03747 CALUSO

Рег. №: HO840003132356087 **Дата рожд.:** 10/01/2017
RHA: 99 % DMS: 135.345 aAa: 234 BB A1A2

Edg D-Worth Caluso-ET TC
Delta-Worth x Silver x Numero Uno





MMM: De-Su 199-ET

04/2021	ГЕНОМНАЯ ОЦЕНКА CDCB				NM$ +610
Молоко	+583	80%R	Fluid Merit $		+566
Жир	+70	+0.17%	Cheese Merit $		+633
Белок	+28	+0.03%	Grazing Merit $		+542
SCS	2.75	78%R	Конверсия корма	-2	FI +0.1
PL	+4.6	76%R	Жизне-способность	+2.2	71% Rel
DPR	+0.2	75%R	EFI	9.8%	GFI 10.7%
HCR	+0.2				
CCR	+1.0			0 D 0 H	100% US

04/2021	ДАННЫЕ ПО ОТЕЛУ		SCE 1.8 %
Легкость отела по быку	1.8%	89%R	278
Легкость отела дочерей	1.7%	70%R	0
Кол-во мертворожденных по быку	5.6%	81%R	265
Кол-во мертворожденных у дочерей	4.1%	63%R	0

Отец: Butz-Hill Delta-Worth-ET
Мать: Edg Cinergy Silver 32098-ET
ОМ: Seagull-Bay Silver-ET TY
ММ: Edg Ct Uno Cinergy-ET
02-02 2x 305d 30010m 4.3 1282f 3.2 968p

04/2021 ПОКАЗАТЕЛИ ТИПА ПО ДАННЫМ ГОЛШТИНСКОЙ АССОЦИАЦИИ **TPI +2660**

PTAT +0.93 77% UDC+1.56 FLC-0.05 BSC -0.84 0 D 0 H

Рост	+0.11	Низкий	Высокий
Телосложение	-0.40	Слабое	Сильное
Глубина туловища	-0.21	Мелкое	Глубокое
Молочный тип	+1.16	Тесный	Открытый
Угол наклона крестца	+0.68	Высокий	Низкий
Ширина крестца	-0.08	Узкий	Широкий
Задние конечности Вид сбоку	+0.62	Столбо-видные	Саблистые
Задние конечности Вид сзади	-0.31	Прямые	X образн.
Угол постановки копыт	-0.12	Пологий	Крутой
Оценка конечностей	+0.09	Низкая	Высокая
Переднее прикрепление вымени	+1.42	Слабое	Сильное
Высота зад. прикрепления вымени	+2.21	Низко	Высоко
Ширина зад. прикрепления вымени	+1.97	Узкое	Широкое
Центральная связка	+0.79	Слабая	Сильная
Глубина вымени	+0.76	Глубокое	Мелкая
Расположение передних сосков	+1.05	Удалены	Сближены
Расположение задних сосков	+1.04	Удалены	Сближены
Длина сосков	-0.87	Короткие	Длинные

SexedULTRA 4M EcoFeed 106 - Rel. 59 %

Conv. EU

151HO03244 DELTA-BETA

Рег. №: HO840003125993700 **Дата рожд.:** 04/15/2015
RHA: 100 % DMS: 135.345 aAa: 234 AB A2A2

Farnear Delta-Beta 241-ET TC TP TR
Delta x Numero Uno x Snowman





Мать: Edg Lorette Uno 2198-ET

04/2021	ОЦЕНКА CDCB – MACE				NM$ +552
Молоко	+463	97%R	Fluid Merit $		+491
Жир	+63	+0.16%	Cheese Merit $		+581
Белок	+30	+0.05%	Grazing Merit $		+492
SCS	2.88	93%R	Конверсия корма	+1	FI +0.0
PL	+4.0	87%R	Жизне-способность	+0.7	76% Rel
DPR	-0.1	87%R	EFI	9.6%	GFI 10.6%
HCR	+1.2		27642m	4.2% 1150f	3.2% 889p
CCR	+0.5			339 D 69 H	91% US

04/2021	ДАННЫЕ ПО ОТЕЛУ		SCE 2.1 %
Легкость отела по быку	2.1%	95%R	1326
Легкость отела дочерей	2.6%	82%R	207
Кол-во мертворожденных по быку	5.7%	86%R	968
Кол-во мертворожденных у дочерей	6.1%	82%R	186

Отец: Mr Mogul Delta 1427-ET
Мать: Edg Lorette Uno 2198-ET VG-88
03-02 2x 320d 30650m 3.8 1165f 3.4 1031p
ОМ: Amighetti Numero Uno-ET TY
ММ: Velthuis Snowman Lorette-ETs VG-86

04/2021 ПОКАЗАТЕЛИ ТИПА ПО ДАННЫМ ГОЛШТИНСКОЙ АССОЦИАЦИИ **TPI +2656**

PTAT +1.54 93% UDC+2.29 FLC-0.08 BSC -0.83 119 D 42 H

Рост	+0.93	Низкий	Высокий
Телосложение	-0.49	Слабое	Сильное
Глубина туловища	+0.08	Мелкое	Глубокое
Молочный тип	+1.88	Тесный	Открытый
Угол наклона крестца	-0.05	Высокий	Низкий
Ширина крестца	+1.09	Узкий	Широкий
Задние конечности Вид сбоку	+0.65	Столбо-видные	Саблистые
Задние конечности Вид сзади	-0.49	Прямые	X образн.
Угол постановки копыт	+0.92	Пологий	Крутой
Оценка конечностей	+0.26	Низкая	Высокая
Переднее прикрепление вымени	+2.09	Слабое	Сильное
Высота зад. прикрепления вымени	+3.01	Низко	Высоко
Ширина зад. прикрепления вымени	+2.58	Узкое	Широкое
Центральная связка	+2.58	Слабая	Сильная
Глубина вымени	+1.96	Глубокое	Мелкая
Расположение передних сосков	+1.61	Удалены	Сближены
Расположение задних сосков	+2.12	Удалены	Сближены
Длина сосков	-1.11	Короткие	Длинные

SexedULTRA 4M EcoFeed 100 - Rel. 62 %

EU A2/A2 ULTRAFertility

551HO03655 RATE

Рег. №: HO840003133060549 **Дата рожд.:** 06/02/2017
RHA: 99 % aAa: 342 AE A1A2

Teemar Modesty Rate-ET TC TR
Modesty x Josuper x Altaoak



04/2021	ГЕНОМНАЯ ОЦЕНКА CDCB				NM$ +582
Молоко	+1034	80%R	Fluid Merit $		+562
Жир	+52	+0.04%	Cheese Merit $		+593
Белок	+35	+0.01%	Grazing Merit $		+507
SCS	2.80	78%R	Конверсия корма	-1	FI +0.4
PL	+5.2	77%R	Жизне-способность	+2.9	73% Rel
DPR	+0.2	76%R	EFI	9.3%	GFI 9.7%
HCR	+0.3				
CCR	+0.4			0 D 0 H	100% US

04/2021	ДАННЫЕ ПО ОТЕЛУ		SCE 2.2 %
Легкость отела по быку	2.2%	86%R	175
Легкость отела дочерей	1.7%	70%R	0
Кол-во мертворожденных по быку	5.5%	77%R	156
Кол-во мертворожденных у дочерей	4.1%	63%R	0

Отец: Bacon-Hill Pety Modesty-ET
Мать: Teemar Josuper Rjp-ET
ОМ: Uecker Supersire Josuper-ET
ММ: Teemar Oak Rachael-ET

04/2021 ПОКАЗАТЕЛИ ТИПА ПО ДАННЫМ ГОЛШТИНСКОЙ АССОЦИАЦИИ **TPI +2649**

PTAT +0.35 79% UDC+1.31 FLC+0.97 BSC -0.29 0 D 0 H

Рост	-0.69	Низкий	Высокий
Телосложение	-0.45	Слабое	Сильное
Глубина туловища	-1.14	Мелкое	Глубокое
Молочный тип	-0.98	Тесный	Открытый
Угол наклона крестца	-1.01	Высокий	Низкий
Ширина крестца	-1.03	Узкий	Широкий
Задние конечности Вид сбоку	+0.07	Столбо-видные	Саблистые
Задние конечности Вид сзади	+0.56	Прямые	X образн.
Угол постановки копыт	+0.62	Пологий	Крутой
Оценка конечностей	+0.81	Низкая	Высокая
Переднее прикрепление вымени	+1.87	Слабое	Сильное
Высота зад. прикрепления вымени	+1.29	Низко	Высоко
Ширина зад. прикрепления вымени	+0.73	Узкое	Широкое
Центральная связка	-0.61	Слабая	Сильная
Глубина вымени	+1.64	Глубокое	Мелкая
Расположение передних сосков	-0.08	Удалены	Сближены
Расположение задних сосков	-0.41	Удалены	Сближены
Длина сосков	-0.03	Короткие	Длинные

SexedULTRA 4M EcoFeed 101 - Rel. 57 %

EU ВЫМЯ ДЕЛАЮЩИЕ СТАДО ОДНОРОДНЫМ ВЫМЯ ДЛЯ РОБОТОВ КРЕПОСТЬ

STgenetics®

НЕ ОСТАВЛЯЙТЕ ДЕНЬГИ НА СТОЛЕ!

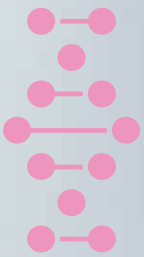

ХРОМОСОМНЫЙ™ ПОДБОР ПАР

ХРОМОСОМНЫЙ ПОДБОР ПАР™ максимизирует прибыльность следующего поколения в вашем стаде, увеличивая экономическую ценность и учитывая инбредную депрессию.

По данным USDA инбридинг отрицательно влияет на большинство экономических признаков, которые мы выбираем в наших стратегиях воспроизводства. ХРОМОСОМНЫЙ ПОДБОР ПАР™ вычисляет наилучшие результаты, включая высокоточные оценки геномных признаков ваших самок и команды быков, которую вы выбираете, оптимизируя инбредную депрессию выбранного признака и фактические геномные отношения каждой подобранной пары. Это позволит вам измерить производительность полученного женского потомства в вашем стаде. В прошлом инбридинг был просто ограничен в следующем поколении. ХРОМОСОМНЫЙ ПОДБОР ПАР™ включает в себя наиболее точный расчет инбредной депрессии, что позволяет вам принимать наилучшие селекционные решения, основанные на прибыльности.

Определите лучшие пары

- Создание наиболее прибыльного потомства

Используйте геномные оценки

- Геномное тестирование самок и использование их результатов в программе подбора пар.
- Учет фактических отношений каждой пары, чтобы выявить пары с самым высоким потенциалом потомства.

Оптимизируйте прогнозируемую производственную ценность

- Включение инбредной депрессии выбранного признака.
- Учёт фактических геномных отношений каждой подобранной пары.
- Расчёт наилучших решений для повышения прибыльности потомства.

mail@cogentrus.ru | www.cogentrus.ru | +7 (4722) 20-17-96, 20-17-98

Следите за нами на:
facebook.com/cogentrus
cogent_rus

551HO03748 THANE

Рег. №: HO840003132353428 **Дата рожд.:** 10/03/2017
RHA: 99 % DMS: 345.135 aAa: 432 BB A2A2

Swissbec D-Worth Thane-ET TC
Delta-Worth x Supershot x Mogul





MMM: Larcrest Cale-ET

04/2021	ГЕНОМНАЯ ОЦЕНКА CDCB				NM$ +589
Молоко	+1093	80%R	Fluid Merit $		+569
Жир	+60	+0.06%	Cheese Merit $		+601
Белок	+36	+0.01%	Grazing Merit $		+483
SCS	2.70	78%R	Конверсия корма	-2	FI -0.6
PL	+5.7	76%R	Жизне-способность	+2.2	71% Rel
DPR	-1.1	75%R	EFI	9.9%	GFI 10.4%
HCR	-0.8				
CCR	+0.4			0 D 0 H	100% US

04/2021	ДАННЫЕ ПО ОТЕЛУ		SCE 2.3 %
Легкость отела по быку	2.3%	82%R	107
Легкость отела дочерей	2.1%	70%R	0
Кол-во мертворожденных по быку	5.7%	72%R	96
Кол-во мертворожденных у дочерей	4.0%	63%R	0

Отец: Butz-Hill Delta-Worth-ET
Мать: Swissbec Supershot Tatiana
ОМ: Cogent Supershot
ММ: Larcrest-I Mogul Tignanela VG-85
02-07 3x 365d 33860m 4.2 1416f 3.5 1176p

04/2021 ПОКАЗАТЕЛИ ТИПА ПО ДАННЫМ ГОЛШТИНСКОЙ АССОЦИАЦИИ				TPI +2645
PTAT +1.02 77% UDC+1.13 FLC+0.10 BSC -0.80 0 D 0 H				
Рост	+0.34	Низкий		Высокий
Телосложение	-0.46	Слабое		Сильное
Глубина туловища	-0.09	Мелкое		Глубокое
Молочный тип	+1.51	Тесный		Открытый
Угол наклона крестца	+0.28	Высокий		Низкий
Ширина крестца	+1.01	Узкий		Широкий
Задние конечности Вид сбоку	+0.80	Столбо-видные		Саблистые
Задние конечности Вид сзади	-0.18	Прямые		Х образн.
Угол постановки копыт	-0.17	Пологий		Крутой
Оценка конечностей	+0.31	Низкая		Высокая
Переднее прикрепление вымени	+1.40	Слабое		Сильное
Высота зад. прикрепления вымени	+1.42	Низко		Высоко
Ширина зад. прикрепления вымени	+1.58	Узкое		Широкое
Центральная связка	+0.38	Слабая		Сильная
Глубина вымени	+0.88	Глубокое		Мелкая
Расположение передних сосков	+0.13	Удалены		Сближены
Расположение задних сосков	+0.61	Удалены		Сближены
Длина сосков	-0.94	Короткие		Длинные

SexedULTRA 4M EcoFeed 103 - Rel. 59 %

A2/A2 ULTRAFertility

551HO03974 WRIGGLEY

Рег. №: HO840003142704440 **Дата рожд.:** 01/29/2018
RHA: 99 % BB A1A2

Genosource Wriggley-ET TC
High Noon x Yoder x Supersire





MM: Wilra Super Sire 608-ET

04/2021	ГЕНОМНАЯ ОЦЕНКА CDCB				NM$ +542
Молоко	+466	80%R	Fluid Merit $		+474
Жир	+44	+0.09%	Cheese Merit $		+574
Белок	+32	+0.06%	Grazing Merit $		+549
SCS	2.86	78%R	Конверсия корма	+0	FI +3.2
PL	+4.5	75%R	Жизне-способность	+3.2	70% Rel
DPR	+2.8	74%R	EFI	9.3%	GFI 10.1%
HCR	+4.2				
CCR	+4.6			0 D 0 H	100% US

04/2021	ДАННЫЕ ПО ОТЕЛУ		SCE 1.5 %
Легкость отела по быку	1.5%	81%R	77
Легкость отела дочерей	1.6%	70%R	0
Кол-во мертворожденных по быку	4.9%	68%R	62
Кол-во мертворожденных у дочерей	4.6%	63%R	0

Отец: Mr Detour High Noon-ET
Мать: Butz-Hill Yoder 63180
ОМ: Woodcrest Mogul Yoder-ET
ММ: Wilra Super Sire 608-ET VG-85
04-00 2x 365d 35390m 4.8 1701f 3.4 1207p

04/2021 ПОКАЗАТЕЛИ ТИПА ПО ДАННЫМ ГОЛШТИНСКОЙ АССОЦИАЦИИ				TPI +2645
PTAT +0.83 78% UDC+0.76 FLC+0.38 BSC -0.61 0 D 0 H				
Рост	+0.69	Низкий		Высокий
Телосложение	-0.40	Слабое		Сильное
Глубина туловища	-0.13	Мелкое		Глубокое
Молочный тип	+1.06	Тесный		Открытый
Угол наклона крестца	+0.34	Высокий		Низкий
Ширина крестца	+0.14	Узкий		Широкий
Задние конечности Вид сбоку	+0.11	Столбо-видные		Саблистые
Задние конечности Вид сзади	+0.62	Прямые		Х образн.
Угол постановки копыт	-0.08	Пологий		Крутой
Оценка конечностей	+0.51	Низкая		Высокая
Переднее прикрепление вымени	+0.63	Слабое		Сильное
Высота зад. прикрепления вымени	+1.26	Низко		Высоко
Ширина зад. прикрепления вымени	+1.32	Узкое		Широкое
Центральная связка	+0.59	Слабая		Сильная
Глубина вымени	+0.90	Глубокое		Мелкая
Расположение передних сосков	+0.69	Удалены		Сближены
Расположение задних сосков	+0.60	Удалены		Сближены
Длина сосков	-2.18	Короткие		Длинные

SexedULTRA 4M EcoFeed 101 - Rel. 56 %

ЛЕГКОСТЬ ОТЕЛА ULTRAFertility

551HO03775 WYLIE

Рег. №: HO840003146202966 **Дата рожд.:** 11/14/2017
RHA: 99 % DMS: 345.456 aAa: 432 BB A2A2

Genosource Dw Wylie-ET TC
Delta-Worth x Design x Supersire





MM: Wilra Super Sire 608-ET

04/2021	ГЕНОМНАЯ ОЦЕНКА CDCB				NM$ +593
Молоко	+408	80%R	Fluid Merit $		+517
Жир	+59	+0.15%	Cheese Merit $		+630
Белок	+31	+0.06%	Grazing Merit $		+525
SCS	2.67	79%R	Конверсия корма	+0	FI +0.6
PL	+5.1	76%R	Жизне-способность	+3.4	70% Rel
DPR	+0.4	75%R	EFI	9.7%	GFI 10.2%
HCR	+0.6				
CCR	+1.7			0 D 0 H	100% US

04/2021	ДАННЫЕ ПО ОТЕЛУ		SCE 2.0 %
Легкость отела по быку	2.0%	62%R	0
Легкость отела дочерей	2.2%	61%R	0
Кол-во мертворожденных по быку	5.8%	59%R	0
Кол-во мертворожденных у дочерей	4.3%	59%R	0

Отец: Butz-Hill Delta-Worth-ET
Мать: Butz-Hill Design 31076-ET
ОМ: Mr Uno Design 1428-ET
ММ: Wilra Super Sire 608-ET VG-85
02-01 2x 305d 30420m 3.6 1109f 3.2 972p

04/2021 ПОКАЗАТЕЛИ ТИПА ПО ДАННЫМ ГОЛШТИНСКОЙ АССОЦИАЦИИ				TPI +2644
PTAT +0.76 79% UDC+1.46 FLC-0.83 BSC -0.67 0 D 0 H				
Рост	-0.14	Низкий		Высокий
Телосложение	-0.42	Слабое		Сильное
Глубина туловища	-0.21	Мелкое		Глубокое
Молочный тип	+1.06	Тесный		Открытый
Угол наклона крестца	+0.34	Высокий		Низкий
Ширина крестца	+1.08	Узкий		Широкий
Задние конечности Вид сбоку	+1.35	Столбо-видные		Саблистые
Задние конечности Вид сзади	-1.67	Прямые		Х образн.
Угол постановки копыт	-0.98	Пологий		Крутой
Оценка конечностей	-0.48	Низкая		Высокая
Переднее прикрепление вымени	+1.37	Слабое		Сильное
Высота зад. прикрепления вымени	+1.48	Низко		Высоко
Ширина зад. прикрепления вымени	+1.91	Узкое		Широкое
Центральная связка	+1.26	Слабая		Сильная
Глубина вымени	+1.15	Глубокое		Мелкая
Расположение передних сосков	+1.29	Удалены		Сближены
Расположение задних сосков	+1.71	Удалены		Сближены
Длина сосков	-1.88	Короткие		Длинные

SexedULTRA 4M

Conv. A2/A2

STgenetics®

551HO03420 TAZ

Рег. №: HO840003134167086 **Дата рожд.:** 01/09/2016
RHA: 99 % DMS: 456.345 aAa: 246 EE A1A1

Hartford Rubi-Taz-ET TC
Rubicon x Altaoak x Robust





MMM: No-Fla Ramos Haven 20328

04/2021	ГЕНОМНАЯ ОЦЕНКА CDCB				NM$ +579
Молоко	+893	96%R	Fluid Merit $		+551
Жир	+75	+0.14%	Cheese Merit $		+592
Белок	+35	+0.03%	Grazing Merit $		+510
SCS	3.03	93%R	Конверсия корма	+1	FI +0.8
PL	+4.1	87%R	Жизне-способность	+2.3	74% Rel
DPR	+0.3	88%R	EFI	8.8%	GFI 8.9%
HCR	+0.6		28335m 4.1%	1163f 3.1%	887p
CCR	+1.2		267 D	38 H 100%	US

04/2021	ДАННЫЕ ПО ОТЕЛУ		SCE 1.7 %
Легкость отела по быку	1.7%	96%R	3307
Легкость отела дочерей	1.4%	78%R	147
Кол-во мертворожденных по быку	5.3%	91%R	3250
Кол-во мертворожденных у дочерей	4.2%	80%R	146

Отец: Edg Rubicon-ET
Мать: No-Fla Oak Takima 37199-ET VG-85
02-01 2x 137d 11660m 4.0 466f 3.1 367p
ОМ: Pine-Tree Altaoak-ET TY
ММ: No-Fla Robust Jami 32226-ET
02-11 3x 305d 31440m 3.8 1199f 2.9 927p

04/2021	ПОКАЗАТЕЛИ ТИПА ПО ДАННЫМ ГОЛШТИНСКОЙ АССОЦИАЦИИ			TPI +2641
PTAT +0.42 89%	UDC+0.12	FLC+1.45	BSC +0.33	73 D 12 H
Рост	+0.59	Низкий		Высокий
Телосложение	+0.47	Слабое		Сильное
Глубина туловища	+0.21	Мелкое		Глубокое
Молочный тип	+0.24	Тесный		Открытый
Угол наклона крестца	+0.38	Высокий		Низкий
Ширина крестца	-0.28	Узкий		Широкий
Задние конечности Вид сбоку	-0.92	Столбо-видные		Саблистые
Задние конечности Вид сзади	+1.99	Прямые		Х образн.
Угол постановки копыт	+1.29	Пологий		Крутой
Оценка конечностей	+1.36	Низкая		Высокая
Переднее прикрепление вымени	+0.07	Слабое		Сильное
Высота зад. прикрепления вымени	+0.81	Низко		Высоко
Ширина зад. прикрепления вымени	+0.99	Узкое		Широкое
Центральная связка	+0.21	Слабая		Сильная
Глубина вымени	-0.14	Глубокое		Мелкая
Расположение передних сосков	-0.26	Удалены		Сближены
Расположение задних сосков	+0.06	Удалены		Сближены
Длина сосков	+2.34	Короткие		Длинные

SexedULTRA 4M EcoFeed 106 - Rel. 53 %

Conv. EU НИЗКИЙ П.К.И. (АУТКРОСС)

551HO03530 MERRYGUY

Рег. №: HO840003138483358 **Дата рожд.:** 12/31/2016
RHA: 99 % aAa: 534 AB A1A2

Siemers Charley Merryguy-ET TC TR
Charley x Montross x Mccutchen



04/2021	ГЕНОМНАЯ ОЦЕНКА CDCB				NM$ +543
Молоко	+1885	93%R	Fluid Merit $		+564
Жир	+56	-0.05%	Cheese Merit $		+536
Белок	+50	-0.03%	Grazing Merit $		+460
SCS	2.90	88%R	Конверсия корма	-4	FI -0.4
PL	+3.8	81%R	Жизне-способность	-0.2	73% Rel
DPR	-1.0	77%R	EFI	9.4%	GFI 10.3%
HCR	+0.2		29150m 4.0%	1168f 3.1%	909p
CCR	-0.2		104 D	17 H 100%	US

04/2021	ДАННЫЕ ПО ОТЕЛУ		SCE 2.1 %
Легкость отела по быку	2.1%	93%R	2101
Легкость отела дочерей	1.8%	72%R	60
Кол-во мертворожденных по быку	5.0%	85%R	2053
Кол-во мертворожденных у дочерей	4.1%	73%R	60

Отец: Dg Charley
Мать: Siemers M-Tross Merrypop-ET
ОМ: Bacon-Hill Montross-ET
ММ: Claytoncrest Merry Mae-ET VG-85
02-02 3x 365d 38790m 4.1 1575f 3.2 1238p

04/2021	ПОКАЗАТЕЛИ ТИПА ПО ДАННЫМ ГОЛШТИНСКОЙ АССОЦИАЦИИ			TPI +2639
PTAT +0.94 84%	UDC+1.19	FLC+0.26	BSC -0.52	11 D 6 H
Рост	+0.24	Низкий		Высокий
Телосложение	+0.08	Слабое		Сильное
Глубина туловища	+0.06	Мелкое		Глубокое
Молочный тип	+1.36	Тесный		Открытый
Угол наклона крестца	-0.45	Высокий		Низкий
Ширина крестца	+0.02	Узкий		Широкий
Задние конечности Вид сбоку	-0.39	Столбо-видные		Саблистые
Задние конечности Вид сзади	+0.06	Прямые		Х образн.
Угол постановки копыт	+0.61	Пологий		Крутой
Оценка конечностей	+0.34	Низкая		Высокая
Переднее прикрепление вымени	+0.97	Слабое		Сильное
Высота зад. прикрепления вымени	+1.99	Низко		Высоко
Ширина зад. прикрепления вымени	+2.14	Узкое		Широкое
Центральная связка	+0.41	Слабая		Сильная
Глубина вымени	+0.07	Глубокое		Мелкая
Расположение передних сосков	+0.13	Удалены		Сближены
Расположение задних сосков	+0.18	Удалены		Сближены
Длина сосков	-0.19	Короткие		Длинные

SexedULTRA 4M

Conv. EU ULTRAFertility ВЫМЯ ДЛЯ РОБОТОВ

551HO03791 CHESS

Рег. №: HO840003132353677 **Дата рожд.:** 11/26/2017
RHA: 99 % DMS: 345.135 aAa: 342 BE A1A2

ST Gen Noble Chess-ET TC
Noble x Jedi x Supersire

04/2021	ГЕНОМНАЯ ОЦЕНКА CDCB				NM$ +583
Молоко	+996	80%R	Fluid Merit $		+525
Жир	+51	+0.04%	Cheese Merit $		+611
Белок	+45	+0.05%	Grazing Merit $		+513
SCS	2.84	78%R	Конверсия корма	-2	FI +0.7
PL	+5.1	76%R	Жизне-способность	+3.2	71% Rel
DPR	+0.5	75%R	EFI	9.7%	GFI 11.1%
HCR	-0.3				
CCR	+1.4			0 D 0 H	100% US

04/2021	ДАННЫЕ ПО ОТЕЛУ		SCE 1.7 %
Легкость отела по быку	1.7%	95%R	805
Легкость отела дочерей	1.7%	70%R	0
Кол-во мертворожденных по быку	5.9%	89%R	778
Кол-во мертворожденных у дочерей	5.1%	63%R	0

Отец: Mr Spring Noble-ET
Мать: Comfort Jedi Bev
ОМ: S-S-I Montross Jedi-ET
ММ: Aija Supersire Makea
02-11 2x 365d 32712m 4.3 1391f 3.3 1073p

04/2021	ПОКАЗАТЕЛИ ТИПА ПО ДАННЫМ ГОЛШТИНСКОЙ АССОЦИАЦИИ			TPI +2654
PTAT +0.43 77%	UDC+1.02	FLC-0.54	BSC -0.73	0 D 0 H
Рост	-0.20	Низкий		Высокий
Телосложение	-0.54	Слабое		Сильное
Глубина туловища	-0.63	Мелкое		Глубокое
Молочный тип	+0.62	Тесный		Открытый
Угол наклона крестца	-0.34	Высокий		Низкий
Ширина крестца	+0.12	Узкий		Широкий
Задние конечности Вид сбоку	-0.62	Столбо-видные		Саблистые
Задние конечности Вид сзади	-1.05	Прямые		Х образн.
Угол постановки копыт	-0.40	Пологий		Крутой
Оценка конечностей	-0.49	Низкая		Высокая
Переднее прикрепление вымени	+0.26	Слабое		Сильное
Высота зад. прикрепления вымени	+1.90	Низко		Высоко
Ширина зад. прикрепления вымени	+1.20	Узкое		Широкое
Центральная связка	+0.45	Слабая		Сильная
Глубина вымени	+0.59	Глубокое		Мелкая
Расположение передних сосков	-0.58	Удалены		Сближены
Расположение задних сосков	-0.21	Удалены		Сближены
Длина сосков	+0.20	Короткие		Длинные

SexedULTRA 4M

Conv. EU ВЫМЯ ДЕЛАЮЩИЙ СТАДО ОДНОРОДНЫМ ULTRAFertility ВЫМЯ ДЛЯ РОБОТОВ

522HO03739 MAMBO

Рег. №: HODEU000539735341 **Дата рожд.:** 10/08/2017
RHA: 000 % aAa: 432 AB A1A1

Mambo
Charley x Silver x Supersire





MMM: Arums Beautiful VG-87

04/2021	ГЕНОМНАЯ ОЦЕНКА CDCB				NM$ +533
Молоко	+544	79%R	Fluid Merit $		+470
Жир	+55	+0.12%	Cheese Merit $		+563
Белок	+32	+0.05%	Grazing Merit $		+501
SCS	2.76	77%R	Конверсия корма	-3	FI +1.6
PL	+4.2	76%R	Жизне-способность	+1.1	71% Rel
DPR	+1.2	76%R	EFI	9.7%	GFI 11.2%
HCR	+1.8				
CCR	+2.5			0 D 0 H	100% US

04/2021	ДАННЫЕ ПО ОТЕЛУ		SCE 1.7 %
Легкость отела по быку	1.7%	74%R	216
Легкость отела дочерей	1.4%	61%R	0
Кол-во мертворожденных по быку	5.8%	59%R	0
Кол-во мертворожденных у дочерей	4.3%	60%R	0

Отец: Dg Charley
Мать: Arums Kenia
OM: Seagull-Bay Silver-ET TY
MM: Arums Ikea GP-BE VG-86-MS-2YR

04/2021	ПОКАЗАТЕЛИ ТИПА ПО ДАННЫМ ГОЛШТИНСКОЙ АССОЦИАЦИИ			TPI +2631
PTAT +0.76 77% UDC+0.68 FLC+0.89 BSC -0.31 0 D 0 H				
Рост	+0.61	Низкий		Высокий
Телосложение	+0.12	Слабое		Сильное
Глубина туловища	+0.18	Мелкое		Глубокое
Молочный тип	+1.20	Тесный		Открытый
Угол наклона крестца	+0.26	Высокий		Низкий
Ширина крестца	+0.07	Узкий		Широкий
Задние конечности Вид сбоку	+0.13	Столбо-видные		Саблистые
Задние конечности Вид сзади	+0.90	Прямые		Х образн.
Угол постановки копыт	+0.87	Пологий		Крутой
Оценка конечностей	+0.97	Низкая		Высокая
Переднее прикрепление вымени	+0.68	Слабое		Сильное
Высота зад. прикрепления вымени	+1.56	Низко		Высоко
Ширина зад. прикрепления вымени	+1.03	Узкое		Широкое
Центральная связка	+0.15	Слабая		Сильная
Глубина вымени	+0.24	Глубокое		Мелкая
Расположение передних сосков	-0.27	Удалены		Сближены
Расположение задних сосков	-0.02	Удалены		Сближены
Длина сосков	-0.03	Короткие		Длинные

551HO03952 LON

Рег. №: HO840003150687338 **Дата рожд.:** 02/25/2019
RHA: 99 % aAa: 423 BB A2A2

Pine-Tree Lawson Lon-ET TC
Altalawson x Firefly x Delta



04/2021	ГЕНОМНАЯ ОЦЕНКА CDCB				NM$ +576
Молоко	-854	77%R	Fluid Merit $		+396
Жир	+75	+0.40%	Cheese Merit $		+659
Белок	+24	+0.19%	Grazing Merit $		+551
SCS	2.86	75%R	Конверсия корма	-3	FI +2.0
PL	+3.8	74%R	Жизне-способность	+2.6	69% Rel
DPR	+1.8	73%R	EFI	10.0%	GFI 10.0%
HCR	+1.4				
CCR	+3.8			0 D 0 H	100% US

04/2021	ДАННЫЕ ПО ОТЕЛУ		SCE 2.3 %
Легкость отела по быку	2.3%	70%R	1
Легкость отела дочерей	2.2%	70%R	0
Кол-во мертворожденных по быку	5.5%	63%R	1
Кол-во мертворожденных у дочерей	4.7%	63%R	0

Отец: Peak Lavish Robsn 20485-ET
Мать: Pine-TRee 5976 Fire 7710-ET
OM: Pine-TRee Firefly-ET
MM: Sandy-Valley No Limit-ET

04/2021	ПОКАЗАТЕЛИ ТИПА ПО ДАННЫМ ГОЛШТИНСКОЙ АССОЦИАЦИИ			TPI +2630
PTAT +0.39 75% UDC+0.47 FLC+0.21 BSC +0.16 0 D 0 H				
Рост	+0.06	Низкий		Высокий
Телосложение	+0.01	Слабое		Сильное
Глубина туловища	-0.40	Мелкое		Глубокое
Молочный тип	-0.32	Тесный		Открытый
Угол наклона крестца	+0.71	Высокий		Низкий
Ширина крестца	+0.10	Узкий		Широкий
Задние конечности Вид сбоку	+0.00	Столбо-видные		Саблистые
Задние конечности Вид сзади	+0.12	Прямые		Х образн.
Угол постановки копыт	+0.30	Пологий		Крутой
Оценка конечностей	+0.22	Низкая		Высокая
Переднее прикрепление вымени	+0.72	Слабое		Сильное
Высота зад. прикрепления вымени	+0.29	Низко		Высоко
Ширина зад. прикрепления вымени	+0.34	Узкое		Широкое
Центральная связка	+0.08	Слабая		Сильная
Глубина вымени	+0.98	Глубокое		Мелкая
Расположение передних сосков	+0.20	Удалены		Сближены
Расположение задних сосков	+0.34	Удалены		Сближены
Длина сосков	-1.02	Короткие		Длинные

SexedULTRA 4M EcoFeed 103 - Rel. 46 %

551HO03811 VEGA

Рег. №: HO840003132356509 **Дата рожд.:** 03/06/2018
RHA: 99 % DMS: 561.456 AB A2A2

St Gen H-Noon Vega-ET TC
High Noon x Modesty x Altaoak





MMM: Farnear-Tbr-Bh Varsity-ET

04/2021	ГЕНОМНАЯ ОЦЕНКА CDCB				NM$ +596
Молоко	+1063	80%R	Fluid Merit $		+546
Жир	+57	+0.06%	Cheese Merit $		+618
Белок	+47	+0.05%	Grazing Merit $		+537
SCS	3.11	78%R	Конверсия корма	+1	FI +1.0
PL	+4.9	75%R	Жизне-способность	+2.0	70% Rel
DPR	+0.4	74%R	EFI	8.9%	GFI 10.3%
HCR	+1.7				
CCR	+1.7			0 D 0 H	100% US

04/2021	ДАННЫЕ ПО ОТЕЛУ		SCE 1.0 %
Легкость отела по быку	1.0%	88%R	268
Легкость отела дочерей	1.0%	70%R	0
Кол-во мертворожденных по быку	4.3%	80%R	258
Кол-во мертворожденных у дочерей	4.9%	63%R	0

Отец: Mr Detour High Noon-ET
Мать: T-Spruce Modesty 10315-ET
02-00 2x 365d 30710m 3.5 1077f 3.3 1015p
OM: Bacon-Hill Pety Modesty-ET
MM: Ihg Oak 57832-ET
02-01 3x 305d 38650m 4.5 1752f 3.3 1262p

04/2021	ПОКАЗАТЕЛИ ТИПА ПО ДАННЫМ ГОЛШТИНСКОЙ АССОЦИАЦИИ			TPI +2625
PTAT +0.31 79% UDC+0.25 FLC+0.60 BSC -1.97 0 D 0 H				
Рост	-0.45	Низкий		Высокий
Телосложение	-1.37	Слабое		Сильное
Глубина туловища	-0.96	Мелкое		Глубокое
Молочный тип	+1.25	Тесный		Открытый
Угол наклона крестца	-0.18	Высокий		Низкий
Ширина крестца	-1.29	Узкий		Широкий
Задние конечности Вид сбоку	+0.45	Столбо-видные		Саблистые
Задние конечности Вид сзади	+0.47	Прямые		Х образн.
Угол постановки копыт	-0.17	Пологий		Крутой
Оценка конечностей	+0.51	Низкая		Высокая
Переднее прикрепление вымени	+0.04	Слабое		Сильное
Высота зад. прикрепления вымени	+0.76	Низко		Высоко
Ширина зад. прикрепления вымени	+0.29	Узкое		Широкое
Центральная связка	-0.80	Слабая		Сильная
Глубина вымени	+0.22	Глубокое		Мелкая
Расположение передних сосков	+0.21	Удалены		Сближены
Расположение задних сосков	-0.29	Удалены		Сближены
Длина сосков	-1.50	Короткие		Длинные

SexedULTRA 4M EcoFeed 101 - Rel. 57 %

Conv.

STgenetics

522HO04017 BRAYEN

Рег. №: HODEU000361701364 **Дата рожд.:** 01/11/2019
RHA: 000 % AB A2A2

Dg Brayen
Casino x Hotshot x Chevrolet



04/2021	ГЕНОМНАЯ ОЦЕНКА CDCB				NM$ +597
Молоко	+917	76%R	Fluid Merit $		+535
Жир	+53	+0.06%	Cheese Merit $		+628
Белок	+42	+0.05%	Grazing Merit $		+542
SCS	2.65	74%R	Конверсия корма	+1	FI +1.1
PL	+5.1	73%R	Жизне-способность	+2.0	69% Rel
DPR	+0.5	73%R	EFI	9.0%	GFI 10.0%
HCR	+3.5				
CCR	+2.3			0 D 0 H	100% US

04/2021	ДАННЫЕ ПО ОТЕЛУ		SCE 1.5 %
Легкость отела по быку	1.6%	60%R	0
Легкость отела дочерей	1.8%	55%R	0
Кол-во мертворожденных по быку	5.1%	54%R	0
Кол-во мертворожденных у дочерей	4.8%	53%R	0

Отец: Veelhorst Madrid
Мать: Dkr Bandidas-ET
ОМ: S-S-I P-K Shtglss Hotshot
ММ: Bayla 7616-ET

04/2021 ПОКАЗАТЕЛИ ТИПА ПО ДАННЫМ ГОЛШТИНСКОЙ АССОЦИАЦИИ **TPI +2622**

PTAT -0.48 73% UDC-0.05 FLC+0.54 BSC -1.67 0 D 0 H

Рост	-1.36	Низкий	Высокий
Телосложение	-1.49	Слабое	Сильное
Глубина туловища	-1.52	Мелкое	Глубокое
Молочный тип	-0.19	Тесный	Открытый
Угол наклона крестца	+0.74	Высокий	Низкий
Ширина крестца	-1.47	Узкий	Широкий
Задние конечности Вид сбоку	+0.19	Столбо-видные	Саблистые
Задние конечности Вид сзади	+0.24	Прямые	Х образн.
Угол постановки копыт	-0.23	Пологий	Крутой
Оценка конечностей	+0.24	Низкая	Высокая
Переднее прикрепление вымени	-0.32	Слабое	Сильное
Высота зад. прикрепления вымени	+0.19	Низко	Высоко
Ширина зад. прикрепления вымени	-0.47	Узкое	Широкое
Центральная связка	-1.19	Слабая	Сильная
Глубина вымени	-0.21	Глубокое	Мелкая
Расположение передних сосков	-0.41	Удалены	Сближены
Расположение задних сосков	-0.80	Удалены	Сближены
Длина сосков	-0.45	Короткие	Длинные

551HO03787 BRISTOL

Рег. №: HO840003132356243 **Дата рожд.:** 11/15/2017
RHA: 99 % DMS: 345.135 aAa: 345 AB A2A2

Mr D-Worth Bristol-ET TC TR
Delta-Worth x Montross x Numero Uno



MM: Ms Delicous Nightout-ET

04/2021	ГЕНОМНАЯ ОЦЕНКА CDCB				NM$ +520
Молоко	+910	80%R	Fluid Merit $		+514
Жир	+62	+0.09%	Cheese Merit $		+524
Белок	+29	+0.00%	Grazing Merit $		+450
SCS	2.99	78%R	Конверсия корма	+0	FI -0.3
PL	+3.7	76%R	Жизне-способность	+1.0	71% Rel
DPR	-0.6	76%R	EFI	9.7%	GFI 10.3%
HCR	-1.3				
CCR	+0.6			0 D 0 H	100% US

04/2021	ДАННЫЕ ПО ОТЕЛУ		SCE 2.0 %
Легкость отела по быку	2.0%	82%R	90
Легкость отела дочерей	2.0%	70%R	0
Кол-во мертворожденных по быку	5.9%	71%R	82
Кол-во мертворожденных у дочерей	5.7%	63%R	0

Отец: Butz-Hill Delta-Worth-ET
Мать: Ms Nightout 31768-ET
ОМ: Bacon-Hill Montross-ET
ММ: Ms Delicous Nightout-ET VG-85
02-00 2x 305d 33340m 3.9 1294f 3.2 1051p

04/2021 ПОКАЗАТЕЛИ ТИПА ПО ДАННЫМ ГОЛШТИНСКОЙ АССОЦИАЦИИ **TPI +2621**

PTAT +1.70 78% UDC+2.21 FLC+0.00 BSC -0.99 0 D 0 H

Рост	-0.01	Низкий	Высокий
Телосложение	-0.23	Слабое	Сильное
Глубина туловища	+0.31	Мелкое	Глубокое
Молочный тип	+2.14	Тесный	Открытый
Угол наклона крестца	-0.39	Высокий	Низкий
Ширина крестца	+0.94	Узкий	Широкий
Задние конечности Вид сбоку	-0.02	Столбо-видные	Саблистые
Задние конечности Вид сзади	-0.72	Прямые	Х образн.
Угол постановки копыт	+0.03	Пологий	Крутой
Оценка конечностей	+0.20	Низкая	Высокая
Переднее прикрепление вымени	+2.05	Слабое	Сильное
Высота зад. прикрепления вымени	+3.01	Низко	Высоко
Ширина зад. прикрепления вымени	+3.22	Узкое	Широкое
Центральная связка	+1.17	Слабая	Сильная
Глубина вымени	+0.97	Глубокое	Мелкая
Расположение передних сосков	+1.11	Удалены	Сближены
Расположение задних сосков	+1.49	Удалены	Сближены
Длина сосков	-1.77	Короткие	Длинные

SexedULTRA 4* EcoFeed 103 - Rel. 60 %

Conv. EU A2/A2

551HO03636 RIDLEY

Рег. №: HO840003142704248 **Дата рожд.:** 07/10/2017
RHA: 100 % DMS: 561.456 aAa: 432 AE A1A2

Tjr Modesty Ridley-ET TC
Modesty x Delta x Numero Uno





Мать: Ocd Delta Rae 34906-ET

04/2021	ГЕНОМНАЯ ОЦЕНКА CDCB				NM$ +564
Молоко	+126	80%R	Fluid Merit $		+510
Жир	+52	+0.17%	Cheese Merit $		+589
Белок	+19	+0.05%	Grazing Merit $		+526
SCS	2.97	79%R	Конверсия корма	+0	FI +1.4
PL	+5.5	78%R	Жизне-способность	+3.6	74% Rel
DPR	+1.3	77%R	EFI	9.8%	GFI 10.5%
HCR	+2.1				
CCR	+2.4			0 D 0 H	100% US

04/2021	ДАННЫЕ ПО ОТЕЛУ		SCE 2.2 %
Легкость отела по быку	2.2%	92%R	556
Легкость отела дочерей	2.0%	70%R	0
Кол-во мертворожденных по быку	4.9%	85%R	543
Кол-во мертворожденных у дочерей	4.1%	63%R	0

Отец: Bacon-Hill Pety Modesty-ET
Мать: Ocd Delta Rae 34906-ET VG-86
ОМ: Mr Mogul Delta 1427-ET
ММ: Edg Ruby Uno Rae EX-91
03-04 3x 308d 29500m 4.9 1437f 3.3 964p

04/2021 ПОКАЗАТЕЛИ ТИПА ПО ДАННЫМ ГОЛШТИНСКОЙ АССОЦИАЦИИ **TPI +2621**

PTAT +0.89 80% UDC+1.86 FLC+0.64 BSC -0.68 0 D 0 H

Рост	-0.31	Низкий	Высокий
Телосложение	-0.54	Слабое	Сильное
Глубина туловища	-0.58	Мелкое	Глубокое
Молочный тип	+0.14	Тесный	Открытый
Угол наклона крестца	-0.63	Высокий	Низкий
Ширина крестца	-0.66	Узкий	Широкий
Задние конечности Вид сбоку	+0.68	Столбо-видные	Саблистые
Задние конечности Вид сзади	+0.27	Прямые	Х образн.
Угол постановки копыт	+0.36	Пологий	Крутой
Оценка конечностей	+0.63	Низкая	Высокая
Переднее прикрепление вымени	+2.26	Слабое	Сильное
Высота зад. прикрепления вымени	+1.52	Низко	Высоко
Ширина зад. прикрепления вымени	+1.20	Узкое	Широкое
Центральная связка	+1.25	Слабая	Сильная
Глубина вымени	+2.05	Глубокое	Мелкая
Расположение передних сосков	+1.39	Удалены	Сближены
Расположение задних сосков	+1.43	Удалены	Сближены
Длина сосков	-0.20	Короткие	Длинные

SexedULTRA 4* EcoFeed 107 - Rel. 65 %

Conv. EU

551HO03476 FARLO

Рег. №: HO840003126776853 **Дата рожд.:** 02/21/2016
RHA: 100 % DMS: 135.345 aAa: 342 AE A1A2

Farnear-Tbr-Bh Farlo-ET TC
Delta x Supersire x Planet





MM: Opsal Planet Fame-ET

04/2021	ГЕНОМНАЯ ОЦЕНКА CDCB				NM$ +624
Молоко	+994	96%R	Fluid Merit $		+593
Жир	+75	+0.13%	Cheese Merit $		+638
Белок	+38	+0.02%	Grazing Merit $		+512
SCS	2.94	91%R	Конверсия корма	+0	FI -1.0
PL	+5.7	85%R	Жизне-способность	+2.2	77% Rel
DPR	-1.3	85%R	EFI	10.2%	GFI 9.7%
HCR	-1.5		28526m 4.2%	1191f 3.3%	934p
CCR	+1.0		165 D 18 H	100% US	

04/2021	ДАННЫЕ ПО ОТЕЛУ		SCE 2.1 %
Легкость отела по быку	2.1%	91%R	460
Легкость отела дочерей	2.5%	72%R	54
Кол-во мертворожденных по быку	5.8%	83%R	381
Кол-во мертворожденных у дочерей	6.2%	65%R	40

Отец: Mr Mogul Delta 1427-ET
Мать: Farnear-Tbr-Bh Firered-ET
02-04 2x 365d 30750m 4.1 1256f 3.6 1102p
ОМ: Seagull-Bay Supersire-ET TY
ММ: Opsal Planet Fame-ET VG-86
02-03 2x 365d 34520m 3.7 1288f 3.4 1178p

04/2021	ПОКАЗАТЕЛИ ТИПА ПО ДАННЫМ ГОЛШТИНСКОЙ АССОЦИАЦИИ			TPI +2618
PTAT +0.66 89% UDC+0.55 FLC-0.12 BSC -1.98 78 D 8 H				
Рост	-1.08	Низкий		Высокий
Телосложение	-0.99	Слабое		Сильное
Глубина туловища	-0.10	Мелкое		Глубокое
Молочный тип	+1.97	Тесный		Открытый
Угол наклона крестца	-1.40	Высокий		Низкий
Ширина крестца	-0.51	Узкий		Широкий
Задние конечности Вид сбоку	+2.02	Столбо-видные		Саблистые
Задние конечности Вид сзади	-0.63	Прямые		Х образн.
Угол постановки копыт	-1.11	Пологий		Крутой
Оценка конечностей	-0.10	Низкая		Высокая
Переднее прикрепление вымени	+0.74	Слабое		Сильное
Высота зад. прикрепления вымени	+0.16	Низко		Высоко
Ширина зад. прикрепления вымени	+0.64	Узкое		Широкое
Центральная связка	-0.04	Слабая		Сильная
Глубина вымени	-0.05	Глубокое		Мелкая
Расположение передних сосков	+0.49	Удалены		Сближены
Расположение задних сосков	+0.29	Удалены		Сближены
Длина сосков	-0.69	Короткие		Длинные

SexedULTRA 4M EcoFeed 102 - Rel. 52 %

Conv. EU

551HO03670 DETTY

Рег. №: HO840003132352919 **Дата рожд.:** 06/06/2017
RHA: 100 % DMS: 561.126 aAa: 432 AB A2A2

Mr Modesty Detty-ET TC TR
Modesty x Robust x Planet





Мать: Miss Ocd Robst Delicious-ET

04/2021	ГЕНОМНАЯ ОЦЕНКА CDCB				NM$ +590
Молоко	+1208	82%R	Fluid Merit $		+549
Жир	+50	+0.01%	Cheese Merit $		+608
Белок	+49	+0.04%	Grazing Merit $		+514
SCS	3.14	80%R	Конверсия корма	-1	FI -0.1
PL	+4.9	80%R	Жизне-способность	+2.8	76% Rel
DPR	-0.4	79%R	EFI	9.6%	GFI 10.1%
HCR	+1.6				
CCR	+1.6		0 D 0 H	100% US	

04/2021	ДАННЫЕ ПО ОТЕЛУ		SCE 1.7 %
Легкость отела по быку	1.7%	92%R	494
Легкость отела дочерей	1.8%	68%R	0
Кол-во мертворожденных по быку	4.5%	84%R	342
Кол-во мертворожденных у дочерей	4.7%	64%R	0

Отец: Bacon-Hill Pety Modesty-ET
Мать: Miss Ocd Robst Delicious-ET VG-87 GMD DOM
02-05 2x 365d 33780m 3.3 1121f 3.1 1047p
ОМ: Roylane Socra Robust-ET
ММ: OCD Planet Danica-ET EX-93 DOM
03-01 3x 365d 39240m 3.5 1384f 3.0 1166p

04/2021	ПОКАЗАТЕЛИ ТИПА ПО ДАННЫМ ГОЛШТИНСКОЙ АССОЦИАЦИИ			TPI +2614
PTAT +0.64 81% UDC+1.23 FLC-0.29 BSC -1.50 0 D 0 H				
Рост	+0.16	Низкий		Высокий
Телосложение	-0.92	Слабое		Сильное
Глубина туловища	-0.37	Мелкое		Глубокое
Молочный тип	+1.77	Тесный		Открытый
Угол наклона крестца	-0.01	Высокий		Низкий
Ширина крестца	-0.07	Узкий		Широкий
Задние конечности Вид сбоку	+1.88	Столбо-видные		Саблистые
Задние конечности Вид сзади	-0.52	Прямые		Х образн.
Угол постановки копыт	-0.90	Пологий		Крутой
Оценка конечностей	-0.01	Низкая		Высокая
Переднее прикрепление вымени	+1.07	Слабое		Сильное
Высота зад. прикрепления вымени	+1.45	Низко		Высоко
Ширина зад. прикрепления вымени	+1.74	Узкое		Широкое
Центральная связка	+0.59	Слабая		Сильная
Глубина вымени	+0.81	Глубокое		Мелкая
Расположение передних сосков	+0.80	Удалены		Сближены
Расположение задних сосков	+0.97	Удалены		Сближены
Длина сосков	-0.54	Короткие		Длинные

SexedULTRA 4M Conv. EU A2/A2 ЛЕГКОСТЬ ОТЕЛА

551HO03623 NO CAN DO

Рег. №: HO840003137942562 **Дата рожд.:** 07/12/2017
RHA: 99 % aAa: 234 AB A2A2

Farnear Mdsty No Can Do-ET TC TR
Modesty x Josuper x Numero Uno

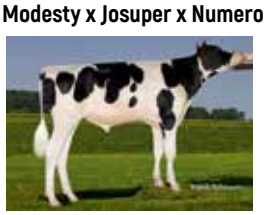



MM: Edg Lorette Uno 2198-ET

04/2021	ГЕНОМНАЯ ОЦЕНКА CDCB				NM$ +521
Молоко	+737	80%R	Fluid Merit $		+470
Жир	+55	+0.09%	Cheese Merit $		+543
Белок	+38	+0.05%	Grazing Merit $		+479
SCS	3.17	78%R	Конверсия корма	-1	FI +0.6
PL	+3.1	77%R	Жизне-способность	+1.2	74% Rel
DPR	+0.3	77%R	EFI	9.7%	GFI 11.3%
HCR	+1.4				
CCR	+1.5		0 D 0 H	100% US	

04/2021	ДАННЫЕ ПО ОТЕЛУ		SCE 1.7 %
Легкость отела по быку	1.7%	91%R	421
Легкость отела дочерей	1.7%	70%R	0
Кол-во мертворожденных по быку	5.0%	85%R	419
Кол-во мертворожденных у дочерей	4.2%	64%R	0

Отец: Bacon-Hill Pety Modesty-ET
Мать: Farnear Nicki-ET VG-86
ОМ: Uecker Supersire Josuper-ET
ММ: Edg Lorette Uno 2198-ET VG-88
03-02 2x 320d 30650m 3.8 1165f 3.4 1031p

04/2021	ПОКАЗАТЕЛИ ТИПА ПО ДАННЫМ ГОЛШТИНСКОЙ АССОЦИАЦИИ			TPI +2608
PTAT +1.22 80% UDC+1.47 FLC+0.42 BSC -0.50 0 D 0 H				
Рост	+1.05	Низкий		Высокий
Телосложение	-0.25	Слабое		Сильное
Глубина туловища	-0.02	Мелкое		Глубокое
Молочный тип	+1.13	Тесный		Открытый
Угол наклона крестца	-0.41	Высокий		Низкий
Ширина крестца	-0.15	Узкий		Широкий
Задние конечности Вид сбоку	+0.99	Столбо-видные		Саблистые
Задние конечности Вид сзади	+0.19	Прямые		Х образн.
Угол постановки копыт	+0.41	Пологий		Крутой
Оценка конечностей	+0.78	Низкая		Высокая
Переднее прикрепление вымени	+1.92	Слабое		Сильное
Высота зад. прикрепления вымени	+1.66	Низко		Высоко
Ширина зад. прикрепления вымени	+1.39	Узкое		Широкое
Центральная связка	+0.79	Слабая		Сильная
Глубина вымени	+2.05	Глубокое		Мелкая
Расположение передних сосков	+1.12	Удалены		Сближены
Расположение задних сосков	+1.00	Удалены		Сближены
Длина сосков	-0.82	Короткие		Длинные

SexedULTRA 4M Conv. EU A2/A2 ЛЕГКОСТЬ ОТЕЛА

551HO03944 FLEURY

Рег. №: HO840003146617760 **Дата рожд.:** 10/31/2018
RHA: 99 % aAa: 243 AB A2A2

Bofran Fleury-ET TC
Score x Detour x Pepper



04/2021	ГЕНОМНАЯ ОЦЕНКА CDCB				NM$ +486
Молоко	-468	77%R	Fluid Merit $		+366
Жир	+59	+0.28%	Cheese Merit $		+541
Белок	+18	+0.12%	Grazing Merit $		+431
SCS	2.80	75%R	Конверсия корма	-1	FI +0.2
PL	+3.3	74%R	Жизне-способность	+1.2	70% Rel
DPR	+0.2	73%R	EFI	9.0%	GFI 10.7%
HCR	+0.5				
CCR	-0.6			0 D	0 H 100% US

04/2021	ДАННЫЕ ПО ОТЕЛУ		SCE 2.1 %
Легкость отела по быку	2.1%	61%R	0
Легкость отела дочерей	2.1%	57%R	0
Кол-во мертворожденных по быку	5.9%	56%R	0
Кол-во мертворожденных у дочерей	4.6%	54%R	0

Отец: Kings-Ransom Score-ET
Мать: Bofran Detour Flavie
OM: Ronelee Midnight Detour-ET
MM: Bofran Pepper Fantastique

04/2021	ПОКАЗАТЕЛИ ТИПА ПО ДАННЫМ ГОЛШТИНСКОЙ АССОЦИАЦИИ			TPI +2597
PTAT +1.54 76% UDC+1.91 FLC+1.15 BSC +0.44 0 D 0 H				
Рост	+1.04	Низкий		Высокий
Телосложение	+0.27	Слабое		Сильное
Глубина туловища	+0.18	Мелкое		Глубокое
Молочный тип	+0.40	Тесный		Открытый
Угол наклона крестца	+0.39	Высокий		Низкий
Ширина крестца	+1.03	Узкий		Широкий
Задние конечности Вид сбоку	-0.72	Столбо-видные		Саблистые
Задние конечности Вид сзади	+1.48	Прямые		Х образн.
Угол постановки копыт	+0.88	Пологий		Крутой
Оценка конечностей	+1.28	Низкая		Высокая
Переднее прикрепление вымени	+2.64	Слабое		Сильное
Высота зад. прикрепления вымени	+2.72	Низко		Высоко
Ширина зад. прикрепления вымени	+2.04	Узкое		Широкое
Центральная связка	+0.53	Слабая		Сильная
Глубина вымени	+2.19	Глубокое		Мелкая
Расположение передних сосков	+0.91	Удалены		Сближены
Расположение задних сосков	+0.52	Удалены		Сближены
Длина сосков	-2.02	Короткие		Длинные

SexedULTRA 4M EcoFeed 101 - Rel. 48 %

551HO03412 NOBLE

Рег. №: HO840003132349851 **Дата рожд.:** 02/01/2016
RHA: 99 % DMS: 345.135 aAa: 432 BE A1A2

Mr Spring Noble-ET TC TR
Altaspring x Numero Uno x Robust





Дочь: Butz-Hill Wilra NB 80135-ET VG-

04/2021	ГЕНОМНАЯ ОЦЕНКА CDCB				NM$ +519
Молоко	+730	97%R	Fluid Merit $		+499
Жир	+37	+0.03%	Cheese Merit $		+531
Белок	+25	+0.01%	Grazing Merit $		+476
SCS	2.69	92%R	Конверсия корма	+0	FI +1.1
PL	+5.6	87%R	Жизне-способность	+2.7	75% Rel
DPR	+0.9	83%R	EFI	9.3%	GFI 11.2%
HCR	+2.1		26721m	4.0% 1072f	3.2% 868p
CCR	+2.2			223 D	26 H 100% US

04/2021	ДАННЫЕ ПО ОТЕЛУ		SCE 2.2 %
Легкость отела по быку	2.2%	96%R	769
Легкость отела дочерей	2.1%	95%R	37
Кол-во мертворожденных по быку	5.7%	94%R	596
Кол-во мертворожденных у дочерей	5.3%	94%R	34

Отец: Westenrade Altaspring
Мать: Ms Delicious Nightout 3-ETN VG-87
02-03 2x 305d 32970m 3.1 1029f 3.2 1055p
OM: Amighetti Numero Uno-ET TY
MM: Miss Ocd Robst Delicious-ET VG-87 GMD DOM
02-05 2x 365d 33780m 3.3 1121f 3.1 1047p

04/2021	ПОКАЗАТЕЛИ ТИПА ПО ДАННЫМ ГОЛШТИНСКОЙ АССОЦИАЦИИ			TPI +2597
PTAT +1.08 90% UDC+2.01 FLC-0.55 BSC -0.88 90 D 7 H				
Рост	-0.37	Низкий		Высокий
Телосложение	-0.77	Слабое		Сильное
Глубина туловища	-0.74	Мелкое		Глубокое
Молочный тип	+0.92	Тесный		Открытый
Угол наклона крестца	-0.32	Высокий		Низкий
Ширина крестца	+1.47	Узкий		Широкий
Задние конечности Вид сбоку	+0.52	Столбо-видные		Саблистые
Задние конечности Вид сзади	-1.27	Прямые		Х образн.
Угол постановки копыт	-0.59	Пологий		Крутой
Оценка конечностей	-0.38	Низкая		Высокая
Переднее прикрепление вымени	+1.45	Слабое		Сильное
Высота зад. прикрепления вымени	+2.91	Низко		Высоко
Ширина зад. прикрепления вымени	+1.94	Узкое		Широкое
Центральная связка	+1.14	Слабая		Сильная
Глубина вымени	+1.34	Глубокое		Мелкая
Расположение передних сосков	+0.66	Удалены		Сближены
Расположение задних сосков	+0.84	Удалены		Сближены
Длина сосков	-0.72	Короткие		Длинные

SexedULTRA 4M Conv. EU

551HO03580 NOBLE 2

Рег. №: HO840003123606835 **Дата рожд.:** 03/30/2017
RHA: 99 % DMS: 561.135 aAa: 345 BE A1A2

Mr Spring Noble 2-ETN TC
Altaspring x Numero Uno x Robust



MM: Miss Ocd Robst Delicious-ET

04/2021	ГЕНОМНАЯ ОЦЕНКА CDCB				NM$ +519
Молоко	+730	97%R	Fluid Merit $		+499
Жир	+37	+0.03%	Cheese Merit $		+531
Белок	+25	+0.01%	Grazing Merit $		+476
SCS	2.69	92%R	Конверсия корма	+0	FI +1.1
PL	+5.6	87%R	Жизне-способность	+2.7	75% Rel
DPR	+0.9	83%R	EFI	9.3%	GFI 11.2%
HCR	+2.1		26721m	4.0% 1072f	3.2% 868p
CCR	+2.2			223 D	26 H 100% US

04/2021	ДАННЫЕ ПО ОТЕЛУ		SCE 2.2 %
Легкость отела по быку	2.2%	96%R	769
Легкость отела дочерей	2.1%	95%R	37
Кол-во мертворожденных по быку	5.7%	94%R	596
Кол-во мертворожденных у дочерей	5.3%	94%R	34

Отец: Westenrade Altaspring
Мать: Ms Delicious Nightout 3-ETN VG-87
02-03 2x 305d 32970m 3.1 1029f 3.2 1055p
OM: Amighetti Numero Uno-ET TY
MM: Miss Ocd Robst Delicious-ET VG-87 GMD DOM
02-05 2x 365d 33780m 3.3 1121f 3.1 1047p

04/2021	ПОКАЗАТЕЛИ ТИПА ПО ДАННЫМ ГОЛШТИНСКОЙ АССОЦИАЦИИ			TPI +2597
PTAT +1.08 90% UDC+2.01 FLC-0.55 BSC -0.88 90 D 7 H				
Рост	-0.37	Низкий		Высокий
Телосложение	-0.77	Слабое		Сильное
Глубина туловища	-0.74	Мелкое		Глубокое
Молочный тип	+0.92	Тесный		Открытый
Угол наклона крестца	-0.32	Высокий		Низкий
Ширина крестца	+1.47	Узкий		Широкий
Задние конечности Вид сбоку	+0.52	Столбо-видные		Саблистые
Задние конечности Вид сзади	-1.27	Прямые		Х образн.
Угол постановки копыт	-0.59	Пологий		Крутой
Оценка конечностей	-0.38	Низкая		Высокая
Переднее прикрепление вымени	+1.45	Слабое		Сильное
Высота зад. прикрепления вымени	+2.91	Низко		Высоко
Ширина зад. прикрепления вымени	+1.94	Узкое		Широкое
Центральная связка	+1.14	Слабая		Сильная
Глубина вымени	+1.34	Глубокое		Мелкая
Расположение передних сосков	+0.66	Удалены		Сближены
Расположение задних сосков	+0.84	Удалены		Сближены
Длина сосков	-0.72	Короткие		Длинные

SexedULTRA 4M Conv. EU ULTRAFertility

551HO03501 REDROCK

Рег. №: HO840003138310311 **Дата рожд.:** 08/01/2016
RHA: 99 % DMS: 246.456 aAa: 435 BB A2A2

Redrock-View Klutch-ET TC TR
Jedi x Kingboy x Numero Uno





Мать: Redrock-View Kingboy 367-ET

04/2021	ГЕНОМНАЯ ОЦЕНКА CDCB				NM$ +448
Молоко	+761	95%R	Fluid Merit $		+396
Жир	+24	-0.02%	Cheese Merit $		+474
Белок	+35	+0.04%	Grazing Merit $		+449
SCS	2.70	90%R	Конверсия корма	-2	FI +2.1
PL	+4.8	84%R	Жизне-способность	+0.2	77% Rel
DPR	+2.6	80%R	EFI	9.4%	GFI 10.7%
HCR	-1.6		26449m 4.1%	1082f 3.3%	885p
CCR	+3.3		135 D	20 H	100% US

04/2021	ДАННЫЕ ПО ОТЕЛУ		SCE 2.1 %
Легкость отела по быку	2.1%	96%R	945
Легкость отела дочерей	1.8%	80%R	43
Кол-во мертворожденных по быку	6.0%	90%R	858
Кол-во мертворожденных у дочерей	5.0%	76%R	42

Отец: S-S-I Montross Jedi-ET
Мать: Redrock-View Kingboy 367-ET VG-86
OM: Morningview Mcc Kingboy-ET
MM: Khw Uno Alaska-ET VG-85
02-00 2x 351d 17690m 4.7 839f 3.9 692p

04/2021 ПОКАЗАТЕЛИ ТИПА ПО ДАННЫМ ГОЛШТИНСКОЙ АССОЦИАЦИИ TPI +2597

PTAT +1.56 87% UDC+2.10 FLC-0.29 BSC +0.35 35 D 6 H

Рост	+0.53	Низкий	Высокий
Телосложение	+0.38	Слабое	Сильное
Глубина туловища	+0.38	Мелкое	Глубокое
Молочный тип	+0.96	Тесный	Открытый
Угол наклона крестца	-1.41	Высокий	Низкий
Ширина крестца	+0.47	Узкий	Широкий
Задние конечности Вид сбоку	-0.68	Столбо-видные	Саблистые
Задние конечности Вид сзади	-0.69	Прямые	X образн.
Угол постановки копыт	+0.54	Пологий	Крутой
Оценка конечностей	-0.21	Низкая	Высокая
Переднее прикрепление вымени	+2.57	Слабое	Сильное
Высота зад. прикрепления вымени	+3.27	Низко	Высоко
Ширина зад. прикрепления вымени	+2.91	Узкое	Широкое
Центральная связка	+0.45	Слабая	Сильная
Глубина вымени	+1.51	Глубокое	Мелкая
Расположение передних сосков	+0.16	Удалены	Сближены
Расположение задних сосков	-0.06	Удалены	Сближены
Длина сосков	+1.29	Короткие	Длинные

SexedULTRA 4M

Conv. EU A2/A2

551HO03418 DYNASTY

Рег. №: HO840003132198398 **Дата рожд.:** 09/10/2015
RHA: 100 % DMS: 345.135 aAa: 435 BE A1A2

Mr Rubicon Dynasty-ET TC TR
Rubicon x Robust x Planet



4M HIGH PURITY



Дочь: Genosource Dynasty 38305

04/2021	ГЕНОМНАЯ ОЦЕНКА CDCB				NM$ +581
Молоко	+697	99%R	Fluid Merit $		+489
Жир	+74	+0.16%	Cheese Merit $		+625
Белок	+45	+0.08%	Grazing Merit $		+480
SCS	2.77	99%R	Конверсия корма	-1	FI -0.9
PL	+4.2	89%R	Жизне-способность	+1.2	78% Rel
DPR	-1.1	96%R	EFI	9.8%	GFI 9.4%
HCR	-0.3		27615m 4.5%	1244f 3.4%	945p
CCR	+0.7		3406 D	96 H	100% US

04/2021	ДАННЫЕ ПО ОТЕЛУ		SCE 2.0 %
Легкость отела по быку	2.2%	98%R	2055
Легкость отела дочерей	1.9%	88%R	326
Кол-во мертворожденных по быку	6.1%	94%R	1591
Кол-во мертворожденных у дочерей	4.5%	86%R	256

Отец: Edg Rubicon-ET
Мать: Miss Ocd Robst Delicious-ET VG-87 GMD DOM
02-05 2x 365d 33780m 3.3 1121f 3.1 1047p
OM: Roylane Socra Robust-ET
MM: OCD Planet Danica-ET EX-93 DOM
03-01 3x 365d 39240m 3.5 1384f 3.0 1166p

04/2021 ПОКАЗАТЕЛИ ТИПА ПО ДАННЫМ ГОЛШТИНСКОЙ АССОЦИАЦИИ TPI +2597

PTAT +0.31 97% UDC+0.38 FLC-0.24 BSC +0.07 255 D 33 H

Рост	+0.51	Низкий	Высокий
Телосложение	+0.03	Слабое	Сильное
Глубина туловища	-0.12	Мелкое	Глубокое
Молочный тип	+0.64	Тесный	Открытый
Угол наклона крестца	-0.30	Высокий	Низкий
Ширина крестца	+1.41	Узкий	Широкий
Задние конечности Вид сбоку	+1.54	Столбо-видные	Саблистые
Задние конечности Вид сзади	+0.16	Прямые	X образн.
Угол постановки копыт	-0.68	Пологий	Крутой
Оценка конечностей	-0.08	Низкая	Высокая
Переднее прикрепление вымени	-0.27	Слабое	Сильное
Высота зад. прикрепления вымени	+0.36	Низко	Высоко
Ширина зад. прикрепления вымени	+1.64	Узкое	Широкое
Центральная связка	+0.83	Слабая	Сильная
Глубина вымени	-0.25	Глубокое	Мелкая
Расположение передних сосков	+0.56	Удалены	Сближены
Расположение задних сосков	+0.90	Удалены	Сближены
Длина сосков	-0.14	Короткие	Длинные

SexedULTRA 4M

EU ULTRAFertility НИЗКИЙ П.К.И. (ОУТКРОСС)

551HO04088 PARNELL-PP НОВЫЙ

Рег. №: HO840003143701573 **Дата рожд.:** 09/12/2019
RHA: 99 % aAa: 234 HPP AB A2A2

STGen Chrome Parnell-PP-ET TC
Chrome-P x Modesty x Josuper



04/2021	ГЕНОМНАЯ ОЦЕНКА CDCB				NM$ +531
Молоко	+1020	77%R	Fluid Merit $		+505
Жир	+46	+0.02%	Cheese Merit $		+544
Белок	+38	+0.02%	Grazing Merit $		+473
SCS	2.98	74%R	Конверсия корма	+0	FI +0.1
PL	+4.6	73%R	Жизне-способность	+2.1	69% Rel
DPR	+0.3	73%R	EFI	9.0%	GFI 10.5%
HCR	-0.3				
CCR	+1.0		0 D	0 H	100% US

04/2021	ДАННЫЕ ПО ОТЕЛУ		SCE 1.9 %
Легкость отела по быку	1.9%	60%R	0
Легкость отела дочерей	2.2%	56%R	0
Кол-во мертворожденных по быку	5.7%	55%R	0
Кол-во мертворожденных у дочерей	5.4%	54%R	0

Отец: Farnear-EDG Nb Chrome-P-ET PC
Мать: Ri-Val-Re Micha-P-ET
OM: Bacon-Hill Pety Modesty-ET
MM: Ri-Val-Re Jsuper Rue-P-ET

04/2021 ПОКАЗАТЕЛИ ТИПА ПО ДАННЫМ ГОЛШТИНСКОЙ АССОЦИАЦИИ TPI +2584

PTAT +0.85 74% UDC+1.41 FLC+0.55 BSC -1.34 0 D 0 H

Рост	-1.04	Низкий	Высокий
Телосложение	-0.70	Слабое	Сильное
Глубина туловища	-0.49	Мелкое	Глубокое
Молочный тип	+1.13	Тесный	Открытый
Угол наклона крестца	-1.03	Высокий	Низкий
Ширина крестца	-0.13	Узкий	Широкий
Задние конечности Вид сбоку	+0.82	Столбо-видные	Саблистые
Задние конечности Вид сзади	+0.26	Прямые	X образн.
Угол постановки копыт	-0.47	Пологий	Крутой
Оценка конечностей	+0.38	Низкая	Высокая
Переднее прикрепление вымени	+0.61	Слабое	Сильное
Высота зад. прикрепления вымени	+2.19	Низко	Высоко
Ширина зад. прикрепления вымени	+1.85	Узкое	Широкое
Центральная связка	+0.53	Слабая	Сильная
Глубина вымени	+0.01	Глубокое	Мелкая
Расположение передних сосков	+0.22	Удалены	Сближены
Расположение задних сосков	+0.59	Удалены	Сближены
Длина сосков	-0.47	Короткие	Длинные

A2/A2 ВЫВОД, ДЕЛАЮЩИЙ СТАДО ОДНОРОДНЫМ КОМОЛЫЙ

STgenetics



УЛЬТРАФертильность™

КОГДА ПЛОДОТВОРНОЕ ОСЕМЕНЕНИЕ ИМЕЕТ НАИБОЛЬШЕЕ ЗНАЧЕНИЕ

ДЛЯ ПРИСВОЕНИЯ ИНДЕКСА УЛЬТРАФертильность НЕОБХОДИМО:

Минимум **500 ОСЕМЕНЕНИЙ**

500 ОСЕМЕНЕНИЙ

Подтверждение стельности через **60 ДНЕЙ ПОСЛЕ ОСЕМЕНЕНИЯ**

60 ДНЕЙ

Уровень надежности **свыше 70%**

СВЫШЕ **70%**

Сравнение со всей популяцией быков в более чем **300 стадах**

300 СТАД

Пройти проверку на тёлках и коровах с помощью **семени 4M™**

4M™ СЕМЯ

БЫКИ С ИНДЕКСОМ УЛЬТРАФертильность ИМЕЮТ УРОВЕНЬ ОПЛОДОТВОРЕНИЯ КАК МИНИМУМ НА 4% ВЫШЕ СРЕДНЕГО ПО СРАВНЕНИЮ СО ВСЕЙ ПОПУЛЯЦИЕЙ ПОРОДЫ

В линейку включены такие быки с индексом ***УЛЬТРАФертильность,*** как:
DETOUR, HEIR, WATSON, SAHAB, PONCHO, JFK, YOGI, DELTA-BETA, MIAMI.

mail@cogentrus.ru | www.cogentrus.ru | +7 (4722) 20-17-96, 20-17-98

Следите за нами на:
facebook.com/cogentrus
cogent_rus

551HO03230 DOLLAR

Рег. №: HO840003126775524 **Дата рожд.:** 04/23/2015
RHA: 100 % DMS: 345.135 aAa: 312 AB A1A2

Mr Silver Dollar 31519-ET TC TP TR
Silver x Robust x Planet





Мать: Miss Ocd Robst Delicious-ET

04/2021	ГЕНОМНАЯ ОЦЕНКА CDCB				NM$ +486
Молоко	+1291	94%R	Fluid Merit $		+473
Жир	+45	-0.02%	Cheese Merit $		+492
Белок	+43	+0.01%	Grazing Merit $		+428
SCS	3.06	90%R	Конверсия корма	-2	FI -0.6
PL	+3.2	85%R	Жизне-способность	-0.1	76% Rel
DPR	-0.6	85%R	EFI	10.0%	GFI 10.2%
HCR	+0.8		27480m 3.9%	1065f 3.1%	855p
CCR	+0.4		147 D	24 H	100% US

04/2021	ДАННЫЕ ПО ОТЕЛУ		SCE 1.7 %
Легкость отела по быку	1.7%	88%R	401
Легкость отела дочерей	1.6%	76%R	70
Кол-во мертворожденных по быку	6.2%	78%R	319
Кол-во мертворожденных у дочерей	4.3%	76%R	64

Отец: Seagull-Bay Silver-ET TY
Мать: Miss Ocd Robst Delicious-ET VG-87 GMD DOM
02-05 2x 365d 33780m 3.3 1121f 3.1 1047p
ОМ: Roylane Socra Robust-ET
ММ: OCD Planet Danica-ET EX-93 DOM
03-01 3x 365d 39240m 3.5 1384f 3.0 1166p

04/2021 ПОКАЗАТЕЛИ ТИПА ПО ДАННЫМ ГОЛШТИНСКОЙ АССОЦИАЦИИ	TPI +2580
PTAT +1.25 89% UDC+2.02 FLC+0.53 BSC -0.73 55 D 11 H	

Рост	+0.42	Низкий	Высокий
Телосложение	-0.25	Слабое	Сильное
Глубина туловища	-0.04	Мелкое	Глубокое
Молочный тип	+1.57	Тесный	Открытый
Угол наклона крестца	+0.71	Высокий	Низкий
Ширина крестца	+0.54	Узкий	Широкий
Задние конечности Вид сбоку	+1.08	Столбо-видные	Саблистые
Задние конечности Вид сзади	+0.74	Прямые	Х образн.
Угол постановки копыт	+0.14	Пологий	Крутой
Оценка конечностей	+0.60	Низкая	Высокая
Переднее прикрепление вымени	+1.64	Слабое	Сильное
Высота зад. прикрепления вымени	+2.80	Низко	Высоко
Ширина зад. прикрепления вымени	+2.63	Узкое	Широкое
Центральная связка	+1.36	Слабая	Сильная
Глубина вымени	+1.22	Глубокое	Мелкая
Расположение передних сосков	+0.82	Удалены	Сближены
Расположение задних сосков	+1.04	Удалены	Сближены
Длина сосков	-0.29	Короткие	Длинные

SexedULTRA 4M

Conv. EU

551HO03646 NEPOLEAN

Рег. №: HO840003123606885 **Дата рожд.:** 10/25/2017
RHA: 99 % DMS: 345.135 aAa: 435 EE A1A1

Mr Noble Nepolean TC TR
Noble x Montross x Numero Uno





MM: Ms Delicous Nightout-ET

04/2021	ГЕНОМНАЯ ОЦЕНКА CDCB				NM$ +504
Молоко	+951	79%R	Fluid Merit $		+493
Жир	+41	+0.02%	Cheese Merit $		+511
Белок	+29	+0.00%	Grazing Merit $		+448
SCS	2.70	78%R	Конверсия корма	-1	FI +0.5
PL	+5.2	76%R	Жизне-способность	+2.0	71% Rel
DPR	+0.4	75%R	EFI	9.4%	GFI 10.4%
HCR	+1.2				
CCR	+1.6			0 D 0 H	100% US

04/2021	ДАННЫЕ ПО ОТЕЛУ		SCE 1.7 %
Легкость отела по быку	1.7%	93%R	595
Легкость отела дочерей	2.0%	70%R	0
Кол-во мертворожденных по быку	4.9%	82%R	303
Кол-во мертворожденных у дочерей	5.7%	63%R	0

Отец: Mr Spring Noble-ET
Мать: Ms Magical Nightout-ET
ОМ: Bacon-Hill Montross-ET
ММ: Ms Delicous Nightout-ET VG-85
02-00 2x 305d 33340m 3.9 1294f 3.2 1051p

04/2021 ПОКАЗАТЕЛИ ТИПА ПО ДАННЫМ ГОЛШТИНСКОЙ АССОЦИАЦИИ	TPI +2577
PTAT +1.07 78% UDC+1.90 FLC-0.32 BSC -0.25 0 D 0 H	

Рост	-0.15	Низкий	Высокий
Телосложение	-0.10	Слабое	Сильное
Глубина туловища	-0.31	Мелкое	Глубокое
Молочный тип	+0.59	Тесный	Открытый
Угол наклона крестца	+1.02	Высокий	Низкий
Ширина крестца	+0.96	Узкий	Широкий
Задние конечности Вид сбоку	-1.61	Столбо-видные	Саблистые
Задние конечности Вид сзади	-0.87	Прямые	Х образн.
Угол постановки копыт	+0.29	Пологий	Крутой
Оценка конечностей	-0.15	Низкая	Высокая
Переднее прикрепление вымени	+1.39	Слабое	Сильное
Высота зад. прикрепления вымени	+2.73	Низко	Высоко
Ширина зад. прикрепления вымени	+2.52	Узкое	Широкое
Центральная связка	+1.18	Слабая	Сильная
Глубина вымени	+0.63	Глубокое	Мелкая
Расположение передних сосков	+0.69	Удалены	Сближены
Расположение задних сосков	+1.05	Удалены	Сближены
Длина сосков	-0.33	Короткие	Длинные

SexedULTRA 4M

Conv. EU

551HO03543 FALLON

Рег. №: HO840003125993752 **Дата рожд.:** 03/20/2016
RHA: 100 % DMS: 345.135 aAa: 351 BB A2A2

Farnear-Tbr-Bh Fallon-ET TC
Delta x Supersire x Planet





MM: Opsal Planet Fame-ET

04/2021	ГЕНОМНАЯ ОЦЕНКА CDCB				NM$ +584
Молоко	+747	94%R	Fluid Merit $		+521
Жир	+68	+0.14%	Cheese Merit $		+615
Белок	+39	+0.05%	Grazing Merit $		+469
SCS	2.84	89%R	Конверсия корма	-1	FI -1.1
PL	+5.1	83%R	Жизне-способность	+2.5	77% Rel
DPR	-1.4	82%R	EFI	10.2%	GFI 9.8%
HCR	-1.5		28326m 4.1%	1161f 3.3%	922p
CCR	-0.2		102 D	14 H	100% US

04/2021	ДАННЫЕ ПО ОТЕЛУ		SCE 1.6 %
Легкость отела по быку	1.6%	97%R	1567
Легкость отела дочерей	2.0%	73%R	62
Кол-во мертворожденных по быку	6.0%	93%R	1452
Кол-во мертворожденных у дочерей	5.2%	65%R	55

Отец: Mr Mogul Delta 1427-ET
Мать: Farnear-Tbr-Bh Firered-ET
02-04 2x 365d 30750m 4.1 1256f 3.6 1102p
ОМ: Seagull-Bay Supersire-ET TY
ММ: Opsal Planet Fame-ET VG-86
02-03 2x 365d 34520m 3.7 1288f 3.4 1178p

04/2021 ПОКАЗАТЕЛИ ТИПА ПО ДАННЫМ ГОЛШТИНСКОЙ АССОЦИАЦИИ	TPI +2577
PTAT +0.42 88% UDC+0.05 FLC+0.16 BSC -1.44 43 D 8 H	

Рост	-0.78	Низкий	Высокий
Телосложение	-0.59	Слабое	Сильное
Глубина туловища	+0.08	Мелкое	Глубокое
Молочный тип	+1.64	Тесный	Открытый
Угол наклона крестца	+0.06	Высокий	Низкий
Ширина крестца	-0.40	Узкий	Широкий
Задние конечности Вид сбоку	+1.17	Столбо-видные	Саблистые
Задние конечности Вид сзади	-0.24	Прямые	Х образн.
Угол постановки копыт	-0.56	Пологий	Крутой
Оценка конечностей	+0.13	Низкая	Высокая
Переднее прикрепление вымени	-0.14	Слабое	Сильное
Высота зад. прикрепления вымени	+0.02	Низко	Высоко
Ширина зад. прикрепления вымени	+0.44	Узкое	Широкое
Центральная связка	-0.30	Слабая	Сильная
Глубина вымени	-0.50	Глубокое	Мелкая
Расположение передних сосков	-0.20	Удалены	Сближены
Расположение задних сосков	-0.21	Удалены	Сближены
Длина сосков	-0.75	Короткие	Длинные

SexedULTRA 4M

EcoFeed 104 - Rel. 47 %

Conv.

A2/A2

STgenetics

522HO04106 DROGO

Рег. №: HONLD000697261845 **Дата рожд.:** 11/13/2018
RHA: 000 % aAa: 243 BB A1A2

A-L-H Drogo
Pharo x Rubicon x Doorman





2nd Dam ALH Doorman Dubai VG-85

04/2021	ГЕНОМНАЯ ОЦЕНКА CDCB				NM$ +402
Молоко	+631	79%R	Fluid Merit $		+344
Жир	+44	+0.07%	Cheese Merit $		+430
Белок	+33	+0.05%	Grazing Merit $		+320
SCS	2.73	78%R	Конверсия корма	+0	FI -1.2
PL	+2.9	76%R	Жизне-способность	-1.3	70% Rel
DPR	-1.8	76%R	EFI	9.5%	GFI 10.6%
HCR	+0.4				
CCR	-0.3			0 D 0 H	100% US

04/2021	ДАННЫЕ ПО ОТЕЛУ		SCE 2.5 %
Легкость отела по быку	2.5%	63%R	0
Легкость отела дочерей	1.8%	61%R	0
Кол-во мертворожденных по быку	6.1%	59%R	0
Кол-во мертворожденных у дочерей	5.6%	59%R	0

Отец: Sandy-Valley J Pharo-ET
Мать: A-L-H Dakar
ОМ: Edg Rubicon-ET
ММ: A-L-H Dubai

04/2021 ПОКАЗАТЕЛИ ТИПА ПО ДАННЫМ ГОЛШТИНСКОЙ АССОЦИАЦИИ **TPI +2559**

PTAT +2.44 77% UDC+2.15 FLC+0.66 BSC +1.01 0 D 0 H

Рост	+2.54	Низкий	Высокий
Телосложение	+1.38	Слабое	Сильное
Глубина туловища	+1.60	Мелкое	Глубокое
Молочный тип	+2.26	Тесный	Открытый
Угол наклона крестца	-0.68	Высокий	Низкий
Ширина крестца	+2.18	Узкий	Широкий
Задние конечности Вид сбоку	+0.44	Столбо-видные	Саблистые
Задние конечности Вид сзади	+0.91	Прямые	Х образн.
Угол постановки копыт	+1.68	Пологий	Крутой
Оценка конечностей	+1.19	Низкая	Высокая
Переднее прикрепление вымени	+2.87	Слабое	Сильное
Высота зад. прикрепления вымени	+2.76	Низко	Высоко
Ширина зад. прикрепления вымени	+3.07	Узкое	Широкое
Центральная связка	+1.61	Слабая	Сильная
Глубина вымени	+2.52	Глубокое	Мелкая
Расположение передних сосков	+0.90	Удалены	Сближены
Расположение задних сосков	+0.93	Удалены	Сближены
Длина сосков	+0.55	Короткие	Длинные

522HO03761 CORONA

Рег. №: HONLD000686845753 **Дата рожд.:** 10/07/2017
RHA: 000 % aAa: 342 AB A2A2

Sjk Corona
Montana x Supershot x Mogul





MM: BB Mogul Cleopatra VG87

04/2021	ГЕНОМНАЯ ОЦЕНКА CDCB				NM$ +462
Молоко	+344	79%R	Fluid Merit $		+386
Жир	+52	+0.14%	Cheese Merit $		+499
Белок	+29	+0.06%	Grazing Merit $		+428
SCS	2.69	77%R	Конверсия корма	-1	FI +0.4
PL	+3.7	77%R	Жизне-способность	-1.5	71% Rel
DPR	+0.8	76%R	EFI	9.5%	GFI 10.3%
HCR	-1.6				
CCR	+1.3			0 D 0 H	100% US

04/2021	ДАННЫЕ ПО ОТЕЛУ		SCE 1.9 %
Легкость отела по быку	1.9%	83%R	304
Легкость отела дочерей	2.7%	61%R	0
Кол-во мертворожденных по быку	5.8%	63%R	323
Кол-во мертворожденных у дочерей	6.4%	59%R	0

Отец: Ihg Montana-ET
Мать: Larcrest Rr Cale
ОМ: Cogent Supershot
ММ: BB Mogul Cleopatra VG-87

04/2021 ПОКАЗАТЕЛИ ТИПА ПО ДАННЫМ ГОЛШТИНСКОЙ АССОЦИАЦИИ **TPI +2554**

PTAT +0.89 77% UDC+1.43 FLC+0.43 BSC -0.41 0 D 0 H

Рост	-0.20	Низкий	Высокий
Телосложение	-0.28	Слабое	Сильное
Глубина туловища	-0.66	Мелкое	Глубокое
Молочный тип	+0.14	Тесный	Открытый
Угол наклона крестца	+0.77	Высокий	Низкий
Ширина крестца	-0.25	Узкий	Широкий
Задние конечности Вид сбоку	-0.60	Столбо-видные	Саблистые
Задние конечности Вид сзади	+0.27	Прямые	Х образн.
Угол постановки копыт	+0.28	Пологий	Крутой
Оценка конечностей	+0.40	Низкая	Высокая
Переднее прикрепление вымени	+1.60	Слабое	Сильное
Высота зад. прикрепления вымени	+1.68	Низко	Высоко
Ширина зад. прикрепления вымени	+1.53	Узкое	Широкое
Центральная связка	+0.40	Слабая	Сильная
Глубина вымени	+0.95	Глубокое	Мелкая
Расположение передних сосков	+0.61	Удалены	Сближены
Расположение задних сосков	+0.82	Удалены	Сближены
Длина сосков	-0.51	Короткие	Длинные

551HO03700 CHROME-P

Рег. №: HO840003147224026 **Дата рожд.:** 12/16/2017
RHA: 99 % aAa: 342 HHP BE A1A2

Farnear-EDG Nb Chrome-P-ET PC TC
Noble x Charismatic x Tango

04/2021	ГЕНОМНАЯ ОЦЕНКА CDCB				NM$ +477
Молоко	+552	81%R	Fluid Merit $		+454
Жир	+40	+0.07%	Cheese Merit $		+488
Белок	+22	+0.02%	Grazing Merit $		+477
SCS	2.87	79%R	Конверсия корма	-2	FI +2.5
PL	+4.5	76%R	Жизне-способность	+2.1	70% Rel
DPR	+2.4	75%R	EFI	8.7%	GFI 11.2%
HCR	+1.8				
CCR	+3.3			0 D 0 H	100% US

04/2021	ДАННЫЕ ПО ОТЕЛУ		SCE 1.9 %
Легкость отела по быку	1.9%	85%R	155
Легкость отела дочерей	2.2%	70%R	0
Кол-во мертворожденных по быку	5.4%	76%R	133
Кол-во мертворожденных у дочерей	4.6%	64%R	0

Отец: Mr Spring Noble-ET
Мать: Ms Farnear-Edg 33995-ET
ОМ: Seagull-Bay Charismatic-ET
ММ: Ms Farnear Mack-ET
01-11 2x 365d 28840m 4.1 1195f 3.5 1007p

04/2021 ПОКАЗАТЕЛИ ТИПА ПО ДАННЫМ ГОЛШТИНСКОЙ АССОЦИАЦИИ **TPI +2552**

PTAT +0.88 79% UDC+1.19 FLC-0.11 BSC -1.08 0 D 0 H

Рост	-0.37	Низкий	Высокий
Телосложение	-0.61	Слабое	Сильное
Глубина туловища	-0.38	Мелкое	Глубокое
Молочный тип	+1.35	Тесный	Открытый
Угол наклона крестца	-0.66	Высокий	Низкий
Ширина крестца	+0.67	Узкий	Широкий
Задние конечности Вид сбоку	+0.01	Столбо-видные	Саблистые
Задние конечности Вид сзади	-0.34	Прямые	Х образн.
Угол постановки копыт	-0.43	Пологий	Крутой
Оценка конечностей	-0.12	Низкая	Высокая
Переднее прикрепление вымени	+0.92	Слабое	Сильное
Высота зад. прикрепления вымени	+2.45	Низко	Высоко
Ширина зад. прикрепления вымени	+1.59	Узкое	Широкое
Центральная связка	-0.45	Слабая	Сильная
Глубина вымени	+0.37	Глубокое	Мелкая
Расположение передних сосков	-0.34	Удалены	Сближены
Расположение задних сосков	-0.53	Удалены	Сближены
Длина сосков	-1.13	Короткие	Длинные

SexedULTRA 4M
EU
ULTRAFertility
КОМОЛЫЙ

151HO00744 DELCO

Рег. №: HO840003010356026 **Дата рожд.:** 10/25/2013
RHA: 99 % DMS: 561.135 aAa: 423 AB A1A2

Mr Oak Delco 57279-ET TC
Altaoak x Robust x Planet





Мать: Miss Ocd Robst Delicious-ET

04/2021	ОЦЕНКА CDCB – MACE				NM$ +533
Молоко	+2305	99%R	Fluid Merit $		+575
Жир	+55	-0.11%	Cheese Merit $		+514
Белок	+58	-0.04%	Grazing Merit $		+426
SCS	3.08	99%R	Конверсия корма	+0	FI -1.0
PL	+3.5	98%R	Жизне-способность	+2.0	90% Rel
DPR	-1.3	97%R	EFI	8.1%	GFI 8.8%
HCR	-1.1		29020m	4.1%	1199f 3.2% 926p
CCR	-2.7		2871 D	229 H	91% US

04/2021	ДАННЫЕ ПО ОТЕЛУ		SCE 2.4 %
Легкость отела по быку	2.7%	97%R	2942
Легкость отела дочерей	1.8%	94%R	1181
Кол-во мертворожденных по быку	6.2%	93%R	2139
Кол-во мертворожденных у дочерей	4.8%	93%R	990

Отец: Pine-Tree Altaoak-ET TY
Мать: Miss Ocd Robst Delicious-ET VG-87 GMD DOM
02-05 2x 365d 33780m 3.3 1121f 3.1 1047p
ОМ: Roylane Socra Robust-ET
ММ: OCD Planet Danica-ET EX-93 DOM
03-01 3x 365d 39240m 3.5 1384f 3.0 1166p

04/2021 ПОКАЗАТЕЛИ ТИПА ПО ДАННЫМ ГОЛШТИНСКОЙ АССОЦИАЦИИ — TPI +2552

PTAT +0.30 97% UDC+0.79 FLC-1.10 BSC -1.46 527 D 115 H

Рост	-0.11	Низкий	Высокий
Телосложение	-1.08	Слабое	Сильное
Глубина туловища	-1.11	Мелкое	Глубокое
Молочный тип	+1.20	Тесный	Открытый
Угол наклона крестца	+0.50	Высокий	Низкий
Ширина крестца	-0.04	Узкий	Широкий
Задние конечности Вид сбоку	+1.48	Столбо-видные	Саблистые
Задние конечности Вид сзади	-1.22	Прямые	X образн.
Угол постановки копыт	-1.03	Пологий	Крутой
Оценка конечностей	-0.92	Низкая	Высокая
Переднее прикрепление вымени	-0.05	Слабое	Сильное
Высота зад. прикрепления вымени	+1.44	Низко	Высоко
Ширина зад. прикрепления вымени	+2.00	Узкое	Широкое
Центральная связка	+0.41	Слабая	Сильная
Глубина вымени	-0.22	Глубокое	Мелкая
Расположение передних сосков	-0.35	Удалены	Сближены
Расположение задних сосков	-0.28	Удалены	Сближены
Длина сосков	+0.15	Короткие	Длинные

SexedULTRA 4M
Conv. EU ULTRAFertility НИЗКИЙ П.К.И. (АУКРОСС)

522HO04158 DYNAMITE PP

Рег. №: HODEU000540355313 **Дата рожд.:** 05/10/2019
RHA: 000 % HPP HHR BB A2A2

Wilder Dynamite RC
Hotspot P x Mission P x Powerball-P





Мать: Wilder Daffy 60 P Red VG-85

04/2021	ГЕНОМНАЯ ОЦЕНКА CDCB				NM$ +446
Молоко	+978	76%R	Fluid Merit $		+358
Жир	+50	+0.04%	Cheese Merit $		+486
Белок	+54	+0.08%	Grazing Merit $		+386
SCS	2.98	74%R	Конверсия корма	+2	FI -0.4
PL	+1.8	73%R	Жизне-способность	-1.9	69% Rel
DPR	-0.8	73%R	EFI	8.1%	GFI 9.7%
HCR	-0.7				
CCR	-0.8			0 D 0 H	100% US

04/2021	ДАННЫЕ ПО ОТЕЛУ		SCE 2.4 %
Легкость отела по быку	2.4%	61%R	0
Легкость отела дочерей	2.1%	54%R	0
Кол-во мертворожденных по быку	6.2%	54%R	0
Кол-во мертворожденных у дочерей	5.4%	52%R	0

Отец: Hotspot P PC
Мать: Wilder Daffy PP Red VG-85
ОМ: Mission P Rdc PC RC
ММ: Wilder Dafnation PP VG-87

04/2021 ПОКАЗАТЕЛИ ТИПА ПО ДАННЫМ ГОЛШТИНСКОЙ АССОЦИАЦИИ — TPI +2545

PTAT +0.83 75% UDC+1.14 FLC+0.25 BSC -0.84 0 D 0 H

Рост	+0.30	Низкий	Высокий
Телосложение	-0.59	Слабое	Сильное
Глубина туловища	-0.25	Мелкое	Глубокое
Молочный тип	+1.01	Тесный	Открытый
Угол наклона крестца	-0.65	Высокий	Низкий
Ширина крестца	+0.04	Узкий	Широкий
Задние конечности Вид сбоку	+0.68	Столбо-видные	Саблистые
Задние конечности Вид сзади	-0.18	Прямые	X образн.
Угол постановки копыт	+0.09	Пологий	Крутой
Оценка конечностей	+0.46	Низкая	Высокая
Переднее прикрепление вымени	+1.25	Слабое	Сильное
Высота зад. прикрепления вымени	+1.04	Низко	Высоко
Ширина зад. прикрепления вымени	+1.11	Узкое	Широкое
Центральная связка	+1.06	Слабая	Сильная
Глубина вымени	+1.25	Глубокое	Мелкая
Расположение передних сосков	+0.44	Удалены	Сближены
Расположение задних сосков	+1.01	Удалены	Сближены
Длина сосков	+0.11	Короткие	Длинные

551HO03370 NIGHTSKY

Рег. №: HO840003132348492 **Дата рожд.:** 12/17/2015
RHA: 99 % DMS: 345.234 aAa: 342 AB A2A2

Mr Spring Nightsky-ET TC
Altaspring x Numero Uno x Robust





Мать: Ms Delicous Nightout-ET

04/2021	ОЦЕНКА CDCB – MACE				NM$ +423
Молоко	-96	97%R	Fluid Merit $		+358
Жир	+51	+0.20%	Cheese Merit $		+453
Белок	+14	+0.06%	Grazing Merit $		+396
SCS	2.85	94%R	Конверсия корма	+0	FI +1.0
PL	+2.8	87%R	Жизне-способность	+0.4	74% Rel
DPR	+0.5	87%R	EFI	9.2%	GFI 10.9%
HCR	+2.6		27310m	4.3%	1166f 3.3% 894p
CCR	+1.1			427 D 134 H	57% US

04/2021	ДАННЫЕ ПО ОТЕЛУ		SCE 2.1 %
Легкость отела по быку	2.1%	95%R	1185
Легкость отела дочерей	2.0%	86%R	122
Кол-во мертворожденных по быку	5.5%	88%R	1134
Кол-во мертворожденных у дочерей	5.0%	83%R	112

Отец: Westenrade Altaspring
Мать: Ms Delicous Nightout-ET VG-85
02-00 2x 305d 33340m 3.9 1294f 3.2 1051p
ОМ: Amighetti Numero Uno-ET TY
ММ: Miss Ocd Robst Delicious-ET VG-87 GMD DOM
02-05 2x 365d 33780m 3.3 1121f 3.1 1047p

04/2021 ПОКАЗАТЕЛИ ТИПА ПО ДАННЫМ ГОЛШТИНСКОЙ АССОЦИАЦИИ — TPI +2540

PTAT +1.55 95% UDC+1.95 FLC+0.68 BSC +0.07 248 D 98 H

Рост	-0.03	Низкий	Высокий
Телосложение	+0.17	Слабое	Сильное
Глубина туловища	+0.00	Мелкое	Глубокое
Молочный тип	+0.61	Тесный	Открытый
Угол наклона крестца	-0.95	Высокий	Низкий
Ширина крестца	+1.43	Узкий	Широкий
Задние конечности Вид сбоку	+0.19	Столбо-видные	Саблистые
Задние конечности Вид сзади	+0.00	Прямые	X образн.
Угол постановки копыт	+0.69	Пологий	Крутой
Оценка конечностей	+0.80	Низкая	Высокая
Переднее прикрепление вымени	+1.52	Слабое	Сильное
Высота зад. прикрепления вымени	+2.71	Низко	Высоко
Ширина зад. прикрепления вымени	+2.19	Узкое	Широкое
Центральная связка	+2.00	Слабая	Сильная
Глубина вымени	+0.93	Глубокое	Мелкая
Расположение передних сосков	+1.71	Удалены	Сближены
Расположение задних сосков	+2.19	Удалены	Сближены
Длина сосков	-1.14	Короткие	Длинные

SexedULTRA 4M
Conv. EU A2/A2

STgenetics

551HO03459 HIGH NOON

Рег. №: HO840003132350249 **Дата рожд.:** 05/21/2016
RHA: 99 % DMS: 561.126 aAa: 234 AB A1A2

Mr Detour High Noon-ET TC
Detour x Nominee x Robust





Мать: Ms Delicious Nom 60028-ET

04/2021	ГЕНОМНАЯ ОЦЕНКА CDCB				NM$ +452
Молоко	+620	96%R	Fluid Merit $		+382
Жир	+31	+0.03%	Cheese Merit $		+483
Белок	+39	+0.07%	Grazing Merit $		+451
SCS	3.07	92%R	Конверсия корма	+1	FI +2.5
PL	+4.1	85%R	Жизне-способность	+2.5	72% Rel
DPR	+2.2	81%R	EFI	8.6%	GFI 9.9%
HCR	+3.1		26827m	4.1% 1098f	3.4% 902p
CCR	+3.6			216 D	21 H 100% US

04/2021	ДАННЫЕ ПО ОТЕЛУ		SCE 1.2 %
Легкость отела по быку	1.4%	92%R	377
Легкость отела дочерей	1.8%	90%R	25
Кол-во мертворожденных по быку	5.1%	88%R	272
Кол-во мертворожденных у дочерей	5.3%	88%R	25

Отец: Ronelee Midnight Detour-ET
Мать: Ms Delicious Nom 60028-ET
01-10 2x 305d 35560m 2.6 937f 3.1 1115p
ОМ: De-Su Nominee-ET
ММ: Miss Ocd Robst Delicious-ET VG-87 GMD DOM
02-05 2x 365d 33780m 3.3 1121f 3.1 1047p

04/2021	ПОКАЗАТЕЛИ ТИПА ПО ДАННЫМ ГОЛШТИНСКОЙ АССОЦИАЦИИ	TPI +2532
PTAT +0.71 94% UDC+0.16 FLC+0.78 BSC -0.85 93 D 12 H		

Рост	+1.20	Низкий	Высокий
Телосложение	-0.79	Слабое	Сильное
Глубина туловища	-0.55	Мелкое	Глубокое
Молочный тип	+1.11	Тесный	Открытый
Угол наклона крестца	-0.15	Высокий	Низкий
Ширина крестца	+0.04	Узкий	Широкий
Задние конечности Вид сбоку	+0.21	Столбо-видные	Саблистые
Задние конечности Вид сзади	+0.95	Прямые	X образн.
Угол постановки копыт	+0.66	Пологий	Крутой
Оценка конечностей	+1.01	Низкая	Высокая
Переднее прикрепление вымени	+0.09	Слабое	Сильное
Высота зад. прикрепления вымени	+0.65	Низко	Высоко
Ширина зад. прикрепления вымени	+0.36	Узкое	Широкое
Центральная связка	-0.04	Слабая	Сильная
Глубина вымени	+1.30	Глубокое	Мелкая
Расположение передних сосков	-0.34	Удалены	Сближены
Расположение задних сосков	-0.72	Удалены	Сближены
Длина сосков	-1.08	Короткие	Длинные

SexedULTRA 4M

Conv. EU

224HO04826 FANTASTIC

Рег. №: HODEU000770405791 **Дата рожд.:** 06/13/2016
RHA: 000 % aAa: 534 BB A1A2

Nh Fantastic
Flattop x Balisto x Sudan





NH HS Marilyn Monroe VG86

04/2021	ОЦЕНКА CDCB – MACE				NM$ +517
Молоко	-528	88%R	Fluid Merit $		+357
Жир	+69	+0.32%	Cheese Merit $		+594
Белок	+25	+0.15%	Grazing Merit $		+445
SCS	2.49	88%R	Конверсия корма	-2	FI +0.0
PL	+3.7	86%R	Жизне-способность	-0.2	77% Rel
DPR	-0.3	80%R	EFI	8.7%	GFI 9.5%
HCR	-0.4				
CCR	-0.3			387 D	94 H 0% US

04/2021	ДАННЫЕ ПО ОТЕЛУ		SCE 1.6 %
Легкость отела по быку	1.6%	68%R	916
Легкость отела дочерей	2.3%	34%R	N/A
Кол-во мертворожденных по быку	5.7%	15%R	0
Кол-во мертворожденных у дочерей	5.5%	14%R	N/A

Отец: S-S-I Platinum Flattop-ET
Мать: NH-HS Balisto Marilyn Monroe VG86 2yr
ОМ: De-Su 11236 Balisto-ET
ММ: Vekis Sudan Mellow VG-87 2yr

04/2021	ПОКАЗАТЕЛИ ТИПА ПО ДАННЫМ ГОЛШТИНСКОЙ АССОЦИАЦИИ	TPI +2532
PTAT -0.36 88% UDC+0.45 FLC-0.37 BSC -0.65 103 D 23 H		

Рост	-1.48	Низкий	Высокий
Телосложение	-0.41	Слабое	Сильное
Глубина туловища	-0.72	Мелкое	Глубокое
Молочный тип	-0.77	Тесный	Открытый
Угол наклона крестца	-0.66	Высокий	Низкий
Ширина крестца	-1.88	Узкий	Широкий
Задние конечности Вид сбоку	-1.46	Столбо-видные	Саблистые
Задние конечности Вид сзади	-0.55	Прямые	X образн.
Угол постановки копыт	+1.15	Пологий	Крутой
Оценка конечностей	-0.75	Низкая	Высокая
Переднее прикрепление вымени	+1.06	Слабое	Сильное
Высота зад. прикрепления вымени	+0.13	Низко	Высоко
Ширина зад. прикрепления вымени	+0.15	Узкое	Широкое
Центральная связка	-1.76	Слабая	Сильная
Глубина вымени	+0.52	Глубокое	Мелкая
Расположение передних сосков	-0.48	Удалены	Сближены
Расположение задних сосков	-1.34	Удалены	Сближены
Длина сосков	-0.24	Короткие	Длинные

551HO03455 SILVERADO

Рег. №: HO840003130010408 **Дата рожд.:** 09/05/2015
RHA: 99 % DMS: 345 aAa: 432 BB A1A2

De-Su Spring Silverado-ET TC TR
Altaspring x Supersire x Man-O-Man





Мать: De-Su Supersire 3349-ET VG-86

04/2021	ОЦЕНКА CDCB – MACE				NM$ +492
Молоко	+676	96%R	Fluid Merit $		+407
Жир	+91	+0.23%	Cheese Merit $		+530
Белок	+45	+0.08%	Grazing Merit $		+410
SCS	3.08	92%R	Конверсия корма	-2	FI -1.1
PL	+0.7	84%R	Жизне-способность	-1.9	74% Rel
DPR	-1.6	84%R	EFI	9.5%	GFI 9.8%
HCR	+0.3		28179m	4.3% 1209f	3.3% 921p
CCR	-0.5			445 D	124 H 36% US

04/2021	ДАННЫЕ ПО ОТЕЛУ		SCE 2.6 %
Легкость отела по быку	2.6%	91%R	1653
Легкость отела дочерей	2.6%	86%R	96
Кол-во мертворожденных по быку	5.9%	80%R	1708
Кол-во мертворожденных у дочерей	5.1%	83%R	84

Отец: Westenrade Altaspring
Мать: De-Su Supersire 3349-ET VG-86
02-01 3x 365d 35450m 4.6 1623f 3.1 1115p
ОМ: Seagull-Bay Supersire-ET TY
ММ: Clear-Echo M-O-M 2150-ET VG-87
02-02 2x 305d 31370m 3.7 1150f 3.2 997p

04/2021	ПОКАЗАТЕЛИ ТИПА ПО ДАННЫМ ГОЛШТИНСКОЙ АССОЦИАЦИИ	TPI +2529
PTAT +0.49 93% UDC-0.04 FLC-0.59 BSC +0.35 202 D 62 H		

Рост	+1.09	Низкий	Высокий
Телосложение	+0.64	Слабое	Сильное
Глубина туловища	+0.77	Мелкое	Глубокое
Молочный тип	+1.10	Тесный	Открытый
Угол наклона крестца	+0.95	Высокий	Низкий
Ширина крестца	+0.54	Узкий	Широкий
Задние конечности Вид сбоку	-0.81	Столбо-видные	Саблистые
Задние конечности Вид сзади	-0.32	Прямые	X образн.
Угол постановки копыт	-0.24	Пологий	Крутой
Оценка конечностей	-0.29	Низкая	Высокая
Переднее прикрепление вымени	-0.39	Слабое	Сильное
Высота зад. прикрепления вымени	+0.79	Низко	Высоко
Ширина зад. прикрепления вымени	+0.60	Узкое	Широкое
Центральная связка	-0.04	Слабая	Сильная
Глубина вымени	+0.17	Глубокое	Мелкая
Расположение передних сосков	-0.49	Удалены	Сближены
Расположение задних сосков	-0.31	Удалены	Сближены
Длина сосков	+0.83	Короткие	Длинные

SexedULTRA 4M

Conv. EU КОМПОНЕНТЫ НИЗКИЙ П.К.И. (АУТКРОСС) ВЫМЯ ДЛЯ РОБОТОВ

522HO04320 DEBUT PP

Рег. №: HONLD000682612999 **Дата рожд.:** 08/08/2019
RHA: 000 % HPP AB A2A2

Koepon POI 1299-ET PO
Altadelson x Miller-P x Powerball-P



04/2021	ГЕНОМНАЯ ОЦЕНКА CDCB				NM$ +481
Молоко	-40	76%R	Fluid Merit $		+410
Жир	+56	+0.21%	Cheese Merit $		+515
Белок	+17	+0.07%	Grazing Merit $		+464
SCS	2.77	74%R	Конверсия корма	+1	FI +1.7
PL	+3.6	73%R	Жизне-способность	+1.9	68% Rel
DPR	+1.4	73%R	EFI	8.6%	GFI 8.9%
HCR	+3.1				
CCR	+2.7			0 D 0 H	100% US

04/2021	ДАННЫЕ ПО ОТЕЛУ		SCE 2.6 %
Легкость отела по быку	2.6%	59%R	0
Легкость отела дочерей	2.6%	57%R	0
Кол-во мертворожденных по быку	5.7%	54%R	0
Кол-во мертворожденных у дочерей	4.5%	54%R	0

Отец: Bomaz Altadelson P-ET
Мать: Koepon Miller P Doma 8
OM: S-S-I Modern Miller-P-ET
MM: Koepon Pbal P Doma 5

04/2021 ПОКАЗАТЕЛИ ТИПА ПО ДАННЫМ ГОЛШТИНСКОЙ АССОЦИАЦИИ **TPI +2529**

PTAT +0.58 74% UDC+0.85 FLC-0.23 BSC -0.74 0 D 0 H

Рост	+0.00	Низкий	Высокий
Телосложение	-0.56	Слабое	Сильное
Глубина туловища	-0.49	Мелкое	Глубокое
Молочный тип	+0.63	Тесный	Открытый
Угол наклона крестца	+0.45	Высокий	Низкий
Ширина крестца	+0.00	Узкий	Широкий
Задние конечности Вид сбоку	+0.11	Столбо-видные	Саблистые
Задние конечности Вид сзади	-0.58	Прямые	X образн.
Угол постановки копыт	-0.12	Пологий	Крутой
Оценка конечностей	-0.11	Низкая	Высокая
Переднее прикрепление вымени	+1.21	Слабое	Сильное
Высота зад. прикрепления вымени	+1.13	Низко	Высоко
Ширина зад. прикрепления вымени	+0.91	Узкое	Широкое
Центральная связка	-0.42	Слабая	Сильная
Глубина вымени	+0.95	Глубокое	Мелкая
Расположение передних сосков	-0.45	Удалены	Сближены
Расположение задних сосков	-0.61	Удалены	Сближены
Длина сосков	-0.02	Короткие	Длинные

551HO03366 NAUTICAL

Рег. №: HO840003132348370 **Дата рожд.:** 11/18/2015
RHA: 100 % DMS: 345.456 aAa: 315 AA A2A2

Mr Silver Nautical-ET TC
Silver x Numero Uno x Robust





Мать: Ms Delicous Nightout-ET

04/2021	ГЕНОМНАЯ ОЦЕНКА CDCB				NM$ +569
Молоко	+766	98%R	Fluid Merit $		+507
Жир	+68	+0.13%	Cheese Merit $		+600
Белок	+38	+0.05%	Grazing Merit $		+425
SCS	2.69	95%R	Конверсия корма	+0	FI -2.6
PL	+4.0	88%R	Жизне-способность	+2.5	79% Rel
DPR	-2.7	89%R	EFI	9.9%	GFI 11.2%
HCR	-2.2		28711m 4.2%	1197f 3.2%	928p
CCR	-3.1			493 D 40 H	100% US

04/2021	ДАННЫЕ ПО ОТЕЛУ		SCE 1.7 %
Легкость отела по быку	1.7%	98%R	2154
Легкость отела дочерей	1.6%	87%R	320
Кол-во мертворожденных по быку	5.8%	94%R	2030
Кол-во мертворожденных у дочерей	5.1%	88%R	303

Отец: Seagull-Bay Silver-ET TY
Мать: Ms Delicous Nightout-ET VG-85
02-00 2x 305d 33340m 3.9 1294f 3.2 1051p
OM: Amighetti Numero Uno-ET TY
MM: Miss Ocd Robst Delicious-ET VG-87 GMD DOM
02-05 2x 365d 33780m 3.3 1121f 3.1 1047p

04/2021 ПОКАЗАТЕЛИ ТИПА ПО ДАННЫМ ГОЛШТИНСКОЙ АССОЦИАЦИИ **TPI +2527**

PTAT +0.17 91% UDC+0.97 FLC-1.00 BSC -1.33 120 D 14 H

Рост	-0.83	Низкий	Высокий
Телосложение	-0.96	Слабое	Сильное
Глубина туловища	-0.88	Мелкое	Глубокое
Молочный тип	+0.50	Тесный	Открытый
Угол наклона крестца	+0.58	Высокий	Низкий
Ширина крестца	-0.85	Узкий	Широкий
Задние конечности Вид сбоку	+0.67	Столбо-видные	Саблистые
Задние конечности Вид сзади	-1.53	Прямые	X образн.
Угол постановки копыт	-0.98	Пологий	Крутой
Оценка конечностей	-0.96	Низкая	Высокая
Переднее прикрепление вымени	+0.20	Слабое	Сильное
Высота зад. прикрепления вымени	+2.03	Низко	Высоко
Ширина зад. прикрепления вымени	+1.56	Узкое	Широкое
Центральная связка	+0.26	Слабая	Сильная
Глубина вымени	-0.48	Глубокое	Мелкая
Расположение передних сосков	-0.42	Удалены	Сближены
Расположение задних сосков	-0.49	Удалены	Сближены
Длина сосков	-0.16	Короткие	Длинные

SexedULTRA 4M

151HO03142 DECKER

Рег. №: HO840003010353051 **Дата рожд.:** 08/01/2014
RHA: 99 % DMS: 345.135 aAa: 324 AB A2A2

Mr Nom Decker 54304-ET TC
Nominee x Robust x Planet





Мать : Miss Ocd Robst Delicious-ET

04/2021	ОЦЕНКА CDCB – MACE				NM$ +526
Молоко	+1059	99%R	Fluid Merit $		+463
Жир	+49	+0.03%	Cheese Merit $		+557
Белок	+48	+0.05%	Grazing Merit $		+474
SCS	2.81	99%R	Конверсия корма	+2	FI +1.2
PL	+4.5	94%R	Жизне-способность	+2.5	82% Rel
DPR	+0.8	96%R	EFI	8.7%	GFI 10.1%
HCR	+1.7		28725m 4.1%	1177f 3.2%	929p
CCR	+2.0			3230 D 181 H	93% US

04/2021	ДАННЫЕ ПО ОТЕЛУ		SCE 1.8 %
Легкость отела по быку	1.8%	99%R	4003
Легкость отела дочерей	3.2%	94%R	921
Кол-во мертворожденных по быку	5.2%	96%R	3226
Кол-во мертворожденных у дочерей	7.0%	93%R	677

Отец: De-Su Nominee-ET
Мать: Miss Ocd Robst Delicious-ET VG-87 GMD DOM
02-05 2x 365d 33780m 3.3 1121f 3.1 1047p
OM: Roylane Socra Robust-ET
MM: OCD Planet Danica-ET EX-93 DOM
03-01 3x 365d 39240m 3.5 1384f 3.0 1166p

04/2021 ПОКАЗАТЕЛИ ТИПА ПО ДАННЫМ ГОЛШТИНСКОЙ АССОЦИАЦИИ **TPI +2525**

PTAT -0.54 98% UDC+0.18 FLC-1.29 BSC -1.26 588 D 70 H

Рост	-0.57	Низкий	Высокий
Телосложение	-1.21	Слабое	Сильное
Глубина туловища	-1.14	Мелкое	Глубокое
Молочный тип	-0.10	Тесный	Открытый
Угол наклона крестца	+1.20	Высокий	Низкий
Ширина крестца	-1.25	Узкий	Широкий
Задние конечности Вид сбоку	+1.60	Столбо-видные	Саблистые
Задние конечности Вид сзади	-2.10	Прямые	X образн.
Угол постановки копыт	-1.74	Пологий	Крутой
Оценка конечностей	-0.98	Низкая	Высокая
Переднее прикрепление вымени	-0.76	Слабое	Сильное
Высота зад. прикрепления вымени	+0.00	Низко	Высоко
Ширина зад. прикрепления вымени	+0.22	Узкое	Широкое
Центральная связка	+1.22	Слабая	Сильная
Глубина вымени	-0.13	Глубокое	Мелкая
Расположение передних сосков	+1.14	Удалены	Сближены
Расположение задних сосков	+1.53	Удалены	Сближены
Длина сосков	-0.71	Короткие	Длинные

SexedULTRA 4M EcoFeed 102 - Rel. 73 %

513HO03091 DETOUR

Рег. №: HOUSA000073143748 **Дата рожд.:** 07/08/2014
RHA: 100 % DMS: 123.135 aAa: 423 AB A1A2

Ronelee Midnight Detour-ET TC
Midnight x Mogul x Hero





Мать: Ronelee Feeling Fancy-ET VG-86 2Yr

04/2021	ОЦЕНКА CDCB – MACE				NM$ +433
Молоко	+669	99%R	Fluid Merit $		+380
Жир	+45	+0.07%	Cheese Merit $		+457
Белок	+34	+0.05%	Grazing Merit $		+400
SCS	2.89	99%R	Конверсия корма	-1	FI +0.2
PL	+2.0	96%R	Жизне-способность	-0.3	84% Rel
DPR	+0.2	96%R	EFI	8.6%	GFI 9.4%
HCR	+1.3		28756m	4.1%	1169f 3.2% 919p
CCR	-0.2		3218 D	567 H	60% US

04/2021	ДАННЫЕ ПО ОТЕЛУ		SCE 1.8%
Легкость отела по быку	1.8%	97%R	3633
Легкость отела дочерей	2.5%	96%R	1547
Кол-во мертворожденных по быку	5.1%	93%R	2837
Кол-во мертворожденных у дочерей	5.4%	95%R	1320

Отец: S-S-I Epic Midnight-ET
Мать: Ronelee Feeling Fancy-ET EX-90
02-04 3x 305d 27080m 3.8 1018f 3.0 800p
ОМ: Mountfield Ssi Dcy Mogul-ET TY
ММ: Ronelee Hero Dijon-ET VG-87
02-04 3x 306d 27230m 4.5 1220f 3.0 813p

04/2021 ПОКАЗАТЕЛИ ТИПА ПО ДАННЫМ ГОЛШТИНСКОЙ АССОЦИАЦИИ **TPI +2524**

PTAT +0.94 98% UDC+1.54 FLC+0.72 BSC -0.81 1007 D 306 H

Рост	+0.75	Низкий	Высокий
Телосложение	-0.96	Слабое	Сильное
Глубина туловища	-0.73	Мелкое	Глубокое
Молочный тип	+0.76	Тесный	Открытый
Угол наклона крестца	-0.31	Высокий	Низкий
Ширина крестца	+0.72	Узкий	Широкий
Задние конечности Вид сбоку	+0.53	Столбо-видные	Саблистые
Задние конечности Вид сзади	+0.81	Прямые	Х образн.
Угол постановки копыт	+0.71	Пологий	Крутой
Оценка конечностей	+0.85	Низкая	Высокая
Переднее прикрепление вымени	+1.70	Слабое	Сильное
Высота зад. прикрепления вымени	+3.09	Низко	Высоко
Ширина зад. прикрепления вымени	+1.84	Узкое	Широкое
Центральная связка	-0.54	Слабая	Сильная
Глубина вымени	+2.07	Глубокое	Мелкая
Расположение передних сосков	-0.40	Удалены	Сближены
Расположение задних сосков	-1.17	Удалены	Сближены
Длина сосков	-2.38	Короткие	Длинные

SexedULTRA 4M EcoFeed 101 - Rel. 79 %

Conv. EU ULTRAFertility НИЗКИЙ П.К.И. (АУТКРОСС)

551HO03268 DELTA-ETA

Рег. №: HO840003123611270 **Дата рожд.:** 05/31/2015
RHA: 99 % DMS: 135.345 aAa: 345 BB A2A2

St Gen Delta-ETa 67481-ET TC
Delta x Bookem x Million



04/2021	ГЕНОМНАЯ ОЦЕНКА CDCB				NM$ +430
Молоко	-463	96%R	Fluid Merit $		+348
Жир	+41	+0.21%	Cheese Merit $		+469
Белок	+8	+0.08%	Grazing Merit $		+410
SCS	2.83	92%R	Конверсия корма	+1	FI +0.9
PL	+4.0	85%R	Жизне-способность	+1.0	74% Rel
DPR	+0.8	85%R	EFI	8.9%	GFI 9.2%
HCR	+0.6		26548m	4.3%	1148f 3.3% 866p
CCR	+2.7		238 D	27 H	100% US

04/2021	ДАННЫЕ ПО ОТЕЛУ		SCE 1.8 %
Легкость отела по быку	1.8%	91%R	455
Легкость отела дочерей	1.8%	78%R	136
Кол-во мертворожденных по быку	5.9%	81%R	317
Кол-во мертворожденных у дочерей	5.6%	77%R	96

Отец: Mr Mogul Delta 1427-ET
Мать: Welcome Bookem Etty-ET VG-85
ОМ: De-Su 521 Bookem-ET TY VG-86
ММ: Welcome Million Evaline EX-90
01-11 3x 365d 30750m 4.5 1392f 3.4 1037p

04/2021 ПОКАЗАТЕЛИ ТИПА ПО ДАННЫМ ГОЛШТИНСКОЙ АССОЦИАЦИИ **TPI +2509**

PTAT +1.11 91% UDC+2.25 FLC+0.90 BSC -0.90 94 D 13 H

Рост	-0.37	Низкий	Высокий
Телосложение	-0.78	Слабое	Сильное
Глубина туловища	-0.66	Мелкое	Глубокое
Молочный тип	+0.44	Тесный	Открытый
Угол наклона крестца	-0.19	Высокий	Низкий
Ширина крестца	+0.01	Узкий	Широкий
Задние конечности Вид сбоку	+0.90	Столбо-видные	Саблистые
Задние конечности Вид сзади	+0.39	Прямые	Х образн.
Угол постановки копыт	+0.95	Пологий	Крутой
Оценка конечностей	+0.87	Низкая	Высокая
Переднее прикрепление вымени	+2.66	Слабое	Сильное
Высота зад. прикрепления вымени	+2.35	Низко	Высоко
Ширина зад. прикрепления вымени	+2.20	Узкое	Широкое
Центральная связка	+0.95	Слабая	Сильная
Глубина вымени	+2.02	Глубокое	Мелкая
Расположение передних сосков	+0.95	Удалены	Сближены
Расположение задних сосков	+0.60	Удалены	Сближены
Длина сосков	-1.20	Короткие	Длинные

SexedULTRA 4M EcoFeed 103 - Rel. 53 %

Conv. EU A2/A2 КОМПОНЕНТЫ НИЗКИЙ П.К.И. (АУТКРОСС)

551HO03549 ROME

Рег. №: HO840003138770474 **Дата рожд.:** 09/15/2016
RHA: 100 % DMS: 123.135 aAa: 342 BB A1A1

Edg Detour Through Rome-ET TC
Detour x Altatoprock x Magnus



04/2021	ГЕНОМНАЯ ОЦЕНКА CDCB				NM$ +413
Молоко	+65	88%R	Fluid Merit $		+341
Жир	+19	+0.06%	Cheese Merit $		+449
Белок	+18	+0.06%	Grazing Merit $		+384
SCS	2.51	84%R	Конверсия корма	-1	FI +1.1
PL	+4.8	80%R	Жизне-способность	+3.0	73% Rel
DPR	+1.2	77%R	EFI	8.3%	GFI 9.3%
HCR	+1.4		27862m	4.2%	1158f 3.2% 903p
CCR	+1.4		35 D	7 H	100% US

04/2021	ДАННЫЕ ПО ОТЕЛУ		SCE 1.6 %
Легкость отела по быку	1.8%	89%R	437
Легкость отела дочерей	2.8%	70%R	36
Кол-во мертворожденных по быку	5.1%	70%R	239
Кол-во мертворожденных у дочерей	6.7%	64%R	36

Отец: Ronelee Midnight Detour-ET
Мать: Edg Magnus Prock 57309-ET
02-05 3x 305d 24880m 3.1 775f 3.4 835p
ОМ: Regel Altatoprock
ММ: Srp Magnus Zo13699-ET EX-90
03-08 3x 305d 37570m 3.8 1411f 3.3 1251p

04/2021 ПОКАЗАТЕЛИ ТИПА ПО ДАННЫМ ГОЛШТИНСКОЙ АССОЦИАЦИИ **TPI +2484**

PTAT +0.73 80% UDC+1.65 FLC+0.60 BSC -0.89 0 D 0 H

Рост	+0.31	Низкий	Высокий
Телосложение	-1.24	Слабое	Сильное
Глубина туловища	-1.18	Мелкое	Глубокое
Молочный тип	-0.30	Тесный	Открытый
Угол наклона крестца	+1.23	Высокий	Низкий
Ширина крестца	-0.68	Узкий	Широкий
Задние конечности Вид сбоку	-1.47	Столбо-видные	Саблистые
Задние конечности Вид сзади	+0.34	Прямые	Х образн.
Угол постановки копыт	+1.13	Пологий	Крутой
Оценка конечностей	+0.72	Низкая	Высокая
Переднее прикрепление вымени	+2.09	Слабое	Сильное
Высота зад. прикрепления вымени	+2.51	Низко	Высоко
Ширина зад. прикрепления вымени	+0.90	Узкое	Широкое
Центральная связка	-0.13	Слабая	Сильная
Глубина вымени	+2.96	Глубокое	Мелкая
Расположение передних сосков	-0.60	Удалены	Сближены
Расположение задних сосков	-0.86	Удалены	Сближены
Длина сосков	-1.95	Короткие	Длинные

SexedULTRA 4M EcoFeed 106 - Rel. 59 %

Conv. EU ЛЕГКОСТЬ ОТЕЛА НИЗКИЙ П.К.И. (АУТКРОСС)

522HO03738 RAVEN

Рег. №: HODEU000360215264 **Дата рожд.:** 10/28/2017
RHA: 000 % aAa: 234 AA A2A2

Mb Cbl Raven
Gymnast x Icone x Let It Snow





2nd Dam: MB 654 VG85

04/2021	ГЕНОМНАЯ ОЦЕНКА CDCB				NM$ +387
Молоко	+60	79%R	Fluid Merit $		+320
Жир	+49	+0.17%	Cheese Merit $		+419
Белок	+18	+0.06%	Grazing Merit $		+339
SCS	2.69	77%R	Конверсия корма	-2	FI +0.8
PL	+3.2	76%R	Жизне-способность	+0.6	69% Rel
DPR	+0.4	75%R	EFI	8.4%	GFI 10.3%
HCR	+0.2				
CCR	-0.2			0 D 0 H	100% US

04/2021	ДАННЫЕ ПО ОТЕЛУ		SCE 2.6 %
Легкость отела по быку	2.6%	74%R	226
Легкость отела дочерей	2.2%	60%R	0
Кол-во мертворожденных по быку	6.3%	56%R	0
Кол-во мертворожденных у дочерей	5.7%	57%R	0

Отец: Boldi V Gymnast
Мать: MB 474
ОМ: Icone TV TL TY GT
ММ: MB 654 VG-85

04/2021	ПОКАЗАТЕЛИ ТИПА ПО ДАННЫМ ГОЛШТИНСКОЙ АССОЦИАЦИИ		TPI +2479
PTAT +1.08 77%	UDC+1.02 FLC+0.25 BSC +0.81 0 D 0 H		
Рост	+1.41	Низкий	Высокий
Телосложение	+0.73	Слабое	Сильное
Глубина туловища	+0.61	Мелкое	Глубокое
Молочный тип	+0.45	Тесный	Открытый
Угол наклона крестца	+0.06	Высокий	Низкий
Ширина крестца	+0.75	Узкий	Широкий
Задние конечности Вид сбоку	-0.09	Столбо-видные	Саблистые
Задние конечности Вид сзади	+0.72	Прямые	X образн.
Угол постановки копыт	+0.94	Пологий	Крутой
Оценка конечностей	+0.45	Низкая	Высокая
Переднее прикрепление вымени	+1.16	Слабое	Сильное
Высота зад. прикрепления вымени	+1.79	Низко	Высоко
Ширина зад. прикрепления вымени	+1.36	Узкое	Широкое
Центральная связка	+1.03	Слабая	Сильная
Глубина вымени	+1.29	Глубокое	Мелкая
Расположение передних сосков	-0.02	Удалены	Сближены
Расположение задних сосков	+0.46	Удалены	Сближены
Длина сосков	+1.01	Короткие	Длинные

522HO05140 STING

Рег. №: HONLD000894095629 **Дата рожд.:** 02/28/2017
RHA: 000 % aAa: 243 AA A1A2

Jk Dg Sting
Charley x Sundance x Bookem





JK Eder DG Silly VG85

04/2021	ГЕНОМНАЯ ОЦЕНКА CDCB				NM$ +409
Молоко	+655	79%R	Fluid Merit $		+350
Жир	+31	+0.02%	Cheese Merit $		+438
Белок	+34	+0.05%	Grazing Merit $		+370
SCS	2.74	76%R	Конверсия корма	-2	FI +1.0
PL	+3.9	75%R	Жизне-способность	+1.3	69% Rel
DPR	+0.7	75%R	EFI	8.6%	GFI 9.6%
HCR	+0.7				
CCR	+1.3			0 D 0 H	100% US

04/2021	ДАННЫЕ ПО ОТЕЛУ		SCE 1.9 %
Легкость отела по быку	1.9%	61%R	0
Легкость отела дочерей	2.1%	60%R	0
Кол-во мертворожденных по быку	5.5%	57%R	0
Кол-во мертворожденных у дочерей	5.4%	58%R	0

Отец: Dg Charley
Мать: DG JK Eder Silly 3
ОМ: Sundance-ET
ММ: DG Jk Eder Silly VG-85

04/2021	ПОКАЗАТЕЛИ ТИПА ПО ДАННЫМ ГОЛШТИНСКОЙ АССОЦИАЦИИ		TPI +2461
PTAT +0.02 77%	UDC+0.38 FLC+0.51 BSC -0.24 0 D 0 H		
Рост	-0.48	Низкий	Высокий
Телосложение	-0.39	Слабое	Сильное
Глубина туловища	-1.06	Мелкое	Глубокое
Молочный тип	-0.47	Тесный	Открытый
Угол наклона крестца	+0.52	Высокий	Низкий
Ширина крестца	+0.06	Узкий	Широкий
Задние конечности Вид сбоку	-0.96	Столбо-видные	Саблистые
Задние конечности Вид сзади	+0.19	Прямые	X образн.
Угол постановки копыт	+0.58	Пологий	Крутой
Оценка конечностей	+0.44	Низкая	Высокая
Переднее прикрепление вымени	+0.60	Слабое	Сильное
Высота зад. прикрепления вымени	+0.38	Низко	Высоко
Ширина зад. прикрепления вымени	+0.40	Узкое	Широкое
Центральная связка	-0.35	Слабая	Сильная
Глубина вымени	+0.41	Глубокое	Мелкая
Расположение передних сосков	-0.24	Удалены	Сближены
Расположение задних сосков	-0.51	Удалены	Сближены
Длина сосков	-0.91	Короткие	Длинные

224HO03861 PERKS

Рег. №: HOGBR949220747544 **Дата рожд.:** 09/27/2014
RHA: 000 %

Bellemont Perks
Pesky x Altaesquire x Lancelot

04/2021	ОЦЕНКА CDCB – MACE				NM$ +444
Молоко	+355	88%R	Fluid Merit $		+334
Жир	+70	+0.20%	Cheese Merit $		+494
Белок	+42	+0.11%	Grazing Merit $		+422
SCS	3.02	88%R	Конверсия корма	+1	FI +1.0
PL	+0.5	85%R	Жизне-способность	-1.2	77% Rel
DPR	+1.0	85%R	EFI	6.9%	GFI 8.0%
HCR	+0.4				
CCR	-0.2			523 D 133 H	0% US

04/2021	ДАННЫЕ ПО ОТЕЛУ		SCE 2.2 %
Легкость отела по быку	2.2%	67%R	388
Легкость отела дочерей	2.0%	43%R	N/A
Кол-во мертворожденных по быку	6.0%	0%R	0
Кол-во мертворожденных у дочерей	6.5%	0%R	0

Отец: Welcome Armitage Pesky-ET
Мать: Bellemont Esquire Avery
ОМ: Ufm-Dubs Altaesquire-ET TY VG-85
ММ: Bellemont Lancelot Avery

04/2021	ПОКАЗАТЕЛИ ТИПА ПО ДАННЫМ ГОЛШТИНСКОЙ АССОЦИАЦИИ		TPI +2450
PTAT -0.65 87%	UDC-0.61 FLC-0.07 BSC -0.33 84 D 42 H		
Рост	-0.13	Низкий	Высокий
Телосложение	-0.31	Слабое	Сильное
Глубина туловища	-0.66	Мелкое	Глубокое
Молочный тип	+0.02	Тесный	Открытый
Угол наклона крестца	+0.26	Высокий	Низкий
Ширина крестца	-0.09	Узкий	Широкий
Задние конечности Вид сбоку	-0.74	Столбо-видные	Саблистые
Задние конечности Вид сзади	-0.40	Прямые	X образн.
Угол постановки копыт	+0.02	Пологий	Крутой
Оценка конечностей	+0.01	Низкая	Высокая
Переднее прикрепление вымени	-1.17	Слабое	Сильное
Высота зад. прикрепления вымени	-0.09	Низко	Высоко
Ширина зад. прикрепления вымени	-0.01	Узкое	Широкое
Центральная связка	-0.82	Слабая	Сильная
Глубина вымени	-0.53	Глубокое	Мелкая
Расположение передних сосков	-0.86	Удалены	Сближены
Расположение задних сосков	-0.97	Удалены	Сближены
Длина сосков	+1.48	Короткие	Длинные

551HO03373 RUBI-AGRONAUT

Рег. №: HO840003132198315 **Дата рожд.:** 08/28/2015
RHA: 100 % DMS: 135.561 aAa: 513 AE A1A2

Mr Rubi-Agronaut 73287-ET TC
Rubicon x Shotglass x Shamrock





Дочь: ST Gen 79736-ET

04/2021	ОЦЕНКА CDCB – MACE				NM$ +399
Молоко	-1111	96%R	Fluid Merit $		+286
Жир	+31	+0.27%	Cheese Merit $		+452
Белок	-4	+0.11%	Grazing Merit $		+385
SCS	2.70	93%R	Конверсия корма	+0	FI +1.7
PL	+4.9	88%R	Жизне-способность	+3.1	76% Rel
DPR	+1.5	87%R	EFI	9.3%	GFI 11.2%
HCR	+2.4		24953m 4.3%	1079f 3.4%	842p
CCR	+2.2		677 D	156 H	33% US

04/2021	ДАННЫЕ ПО ОТЕЛУ		SCE 2.0 %
Легкость отела по быку	2.0%	91%R	1028
Легкость отела дочерей	2.1%	82%R	113
Кол-во мертворожденных по быку	6.0%	79%R	424
Кол-во мертворожденных у дочерей	4.8%	74%R	56

Отец: Edg Rubicon-ET
Мать: Tjr Vail Ahmya 55300-ET
02-07 3x 206d 10890m 3.8 411f 3.1 335p
ОМ: Butz-Butler Shotglass-ET TY
ММ: Khw Shamrock Ahmya-ET
02-02 3x 305d 24840m 3.8 951f 3.2 802p

04/2021 ПОКАЗАТЕЛИ ТИПА ПО ДАННЫМ ГОЛШТИНСКОЙ АССОЦИАЦИИ **TPI +2451**

PTAT +0.79 94% UDC+1.37 FLC+1.80 BSC -0.72 240 D 73 H

Рост	-0.88	Низкий	Высокий
Телосложение	-0.87	Слабое	Сильное
Глубина туловища	-1.09	Мелкое	Глубокое
Молочный тип	-0.74	Тесный	Открытый
Угол наклона крестца	+0.44	Высокий	Низкий
Ширина крестца	-0.88	Узкий	Широкий
Задние конечности Вид сбоку	-1.24	Столбо-видные	Саблистые
Задние конечности Вид сзади	+2.04	Прямые	Х образн.
Угол постановки копыт	+1.37	Пологий	Крутой
Оценка конечностей	+1.37	Низкая	Высокая
Переднее прикрепление вымени	+1.65	Слабое	Сильное
Высота зад. прикрепления вымени	+1.02	Низко	Высоко
Ширина зад. прикрепления вымени	+0.58	Узкое	Широкое
Центральная связка	+0.34	Слабая	Сильная
Глубина вымени	+1.82	Глубокое	Мелкая
Расположение передних сосков	+1.39	Удалены	Сближены
Расположение задних сосков	+1.22	Удалены	Сближены
Длина сосков	-1.63	Короткие	Длинные

SexedULTRA 4M EcoFeed 101 - Rel. 63 %

Conv. EU КОМПОНЕНТЫ

224HO02881 SUPERSHOT

Рег. №: HONLD000755898903 **Дата рожд.:** 03/14/2013
RHA: 100 % aAa: 435 BE A1A2

Cogent Supershot
Supersire x Super x Shottle





Longmoor DKR Ilary P ET

04/2021	ОЦЕНКА CDCB – MACE				NM$ +378
Молоко	+1572	99%R	Fluid Merit $		+368
Жир	+22	-0.13%	Cheese Merit $		+385
Белок	+48	+0.00%	Grazing Merit $		+321
SCS	2.77	99%R	Конверсия корма	-4	FI +0.3
PL	+4.5	99%R	Жизне-способность	+0.3	96% Rel
DPR	+0.5	99%R	EFI	10.0%	GFI 10.0%
HCR	-2.8		29570m 3.9%	1156f 3.2%	942p
CCR	+1.0		11563 D	2753 H	22% US

04/2021	ДАННЫЕ ПО ОТЕЛУ		SCE 2.0 %
Легкость отела по быку	2.0%	99%R	18960
Легкость отела дочерей	1.9%	99%R	2454
Кол-во мертворожденных по быку	5.3%	99%R	16872
Кол-во мертворожденных у дочерей	4.9%	99%R	2130

Отец: Seagull-Bay Supersire-ET TY :
Мать: Rose Supershot VG88 VG-88
ОМ: Charlesdale Superstition-ET TY
ММ: RC Classic VG-87
02-00 2x 305d 27332m 3.8 1031f 3.8 1025p

04/2021 ПОКАЗАТЕЛИ ТИПА ПО ДАННЫМ ГОЛШТИНСКОЙ АССОЦИАЦИИ **TPI +2434**

PTAT +0.16 99% UDC+0.24 FLC-0.26 BSC +0.93 5409 D 1521 H

Рост	+0.18	Низкий	Высокий
Телосложение	+0.70	Слабое	Сильное
Глубина туловища	-0.10	Мелкое	Глубокое
Молочный тип	-0.61	Тесный	Открытый
Угол наклона крестца	+0.96	Высокий	Низкий
Ширина крестца	+0.61	Узкий	Широкий
Задние конечности Вид сбоку	+1.18	Столбо-видные	Саблистые
Задние конечности Вид сзади	-0.36	Прямые	Х образн.
Угол постановки копыт	-0.36	Пологий	Крутой
Оценка конечностей	-0.10	Низкая	Высокая
Переднее прикрепление вымени	+1.12	Слабое	Сильное
Высота зад. прикрепления вымени	+0.20	Низко	Высоко
Ширина зад. прикрепления вымени	+0.62	Узкое	Широкое
Центральная связка	-0.17	Слабая	Сильная
Глубина вымени	-0.06	Глубокое	Мелкая
Расположение передних сосков	-0.04	Удалены	Сближены
Расположение задних сосков	-0.22	Удалены	Сближены
Длина сосков	+1.09	Короткие	Длинные

КРЕПОСТЬ

551HO03440 CHAIRMAN

Рег. №: HO840003132350147 **Дата рожд.:** 04/15/2016
RHA: 99 % DMS: 135.561 aAa: 423 AA A1A2

ST Gen Director Chairman-ET TC
Director x Mardi Gras x Numero Uno





MM: Larcrest Cardigan-ET

04/2021	ОЦЕНКА CDCB – MACE				NM$ +332
Молоко	-962	98%R	Fluid Merit $		+188
Жир	+28	+0.24%	Cheese Merit $		+399
Белок	+9	+0.14%	Grazing Merit $		+271
SCS	2.69	95%R	Конверсия корма	+0	FI +0.1
PL	+4.0	87%R	Жизне-способность	+3.0	77% Rel
DPR	+0.1	89%R	EFI	8.9%	GFI 9.3%
HCR	-2.4		26071m 4.4%	1139f 3.4%	877p
CCR	-0.3		585 D	65 H	87% US

04/2021	ДАННЫЕ ПО ОТЕЛУ		SCE 1.7 %
Легкость отела по быку	1.7%	94%R	1598
Легкость отела дочерей	2.0%	81%R	182
Кол-во мертворожденных по быку	5.4%	82%R	1309
Кол-во мертворожденных у дочерей	5.9%	79%R	129

Отец: Mr Pre Director 57512-ET CD
Мать: Ms Mardi Gras Crystal-ET
ОМ: Mr Moviestar Mardi Gras-ET
ММ: Larcrest Cardigan-ET VG-86
02-02 2x 288d 20390m 3.9 800f 3.1 629p

04/2021 ПОКАЗАТЕЛИ ТИПА ПО ДАННЫМ ГОЛШТИНСКОЙ АССОЦИАЦИИ **TPI +2371**

PTAT +1.19 91% UDC+1.15 FLC+0.10 BSC +0.43 89 D 15 H

Рост	+0.74	Низкий	Высокий
Телосложение	+0.11	Слабое	Сильное
Глубина туловища	+0.20	Мелкое	Глубокое
Молочный тип	+0.29	Тесный	Открытый
Угол наклона крестца	-2.18	Высокий	Низкий
Ширина крестца	+1.77	Узкий	Широкий
Задние конечности Вид сбоку	+2.11	Столбо-видные	Саблистые
Задние конечности Вид сзади	+0.02	Прямые	Х образн.
Угол постановки копыт	+0.25	Пологий	Крутой
Оценка конечностей	+0.43	Низкая	Высокая
Переднее прикрепление вымени	+1.74	Слабое	Сильное
Высота зад. прикрепления вымени	+0.67	Низко	Высоко
Ширина зад. прикрепления вымени	+1.00	Узкое	Широкое
Центральная связка	+1.82	Слабая	Сильная
Глубина вымени	+1.41	Глубокое	Мелкая
Расположение передних сосков	+1.51	Удалены	Сближены
Расположение задних сосков	+1.95	Удалены	Сближены
Длина сосков	-0.14	Короткие	Длинные

SexedULTRA 4M

Conv. EU ЛЕГКОСТЬ ОТЕЛА КОМПОНЕНТЫ ULTRAFertility НИЗКИЙ П.К.И. (АУТКРОСС)

551HO03778 LUCID-RED

Рег. №: HO840003141693664 **Дата рожд.:** 02/26/2018
RHA: 100 % DMS: 234.345 aAa: 243 HRR BB A2A2

Harts Splendid Lucid-Red-ET TC TP
Splendid-P*RC x Denver x Sympatico *RC





MMM: Khw Alchemy Adeline-Red-ET

04/2021	ГЕНОМНАЯ ОЦЕНКА CDCB				NM$ +629
Молоко	+703	80%R	Fluid Merit $		+544
Жир	+81	+0.19%	Cheese Merit $		+668
Белок	+45	+0.08%	Grazing Merit $		+543
SCS	2.99	78%R	Конверсия корма	+1	FI -0.7
PL	+2.9	76%R	Жизне-способность	+1.9	70% Rel
DPR	-0.8	75%R	EFI	8.7%	GFI 10.0%
HCR	-0.8				
CCR	-0.4			0 D 0 H	100% US

04/2021	ДАННЫЕ ПО ОТЕЛУ		SCE 3.1 %
Легкость отела по быку	3.1%	71%R	6
Легкость отела дочерей	3.8%	70%R	0
Кол-во мертворожденных по быку	6.6%	63%R	4
Кол-во мертворожденных у дочерей	7.1%	63%R	0

Отец: Pine-TRee Splendid-P-ET TY
Мать: Harts Denver Lucky-ET VG-85
ОМ: Mr Mogul Denver 1426-ET
ММ: Crasdale Tjr Sympatico Adelly
02-00 2x 305d 20080m 4.1 832f 3.4 679p

04/2021 ПОКАЗАТЕЛИ ТИПА ПО ДАННЫМ ГОЛШТИНСКОЙ АССОЦИАЦИИ TPI +2729

PTAT +1.24 79% UDC+1.72 FLC+0.49 BSC -1.40 0 D 0 H

Рост	+0.63	Низкий	Высокий
Телосложение	-1.04	Слабое	Сильное
Глубина туловища	-0.31	Мелкое	Глубокое
Молочный тип	+1.57	Тесный	Открытый
Угол наклона крестца	+0.15	Высокий	Низкий
Ширина крестца	-0.17	Узкий	Широкий
Задние конечности Вид сбоку	-0.65	Столбо-видные	Саблистые
Задние конечности Вид сзади	+0.36	Прямые	X образн.
Угол постановки копыт	+0.90	Пологий	Крутой
Оценка конечностей	+0.64	Низкая	Высокая
Переднее прикрепление вымени	+1.31	Слабое	Сильное
Высота зад. прикрепления вымени	+2.51	Низко	Высоко
Ширина зад. прикрепления вымени	+1.67	Узкое	Широкое
Центральная связка	+1.41	Слабая	Сильная
Глубина вымени	+1.68	Глубокое	Мелкая
Расположение передних сосков	+0.79	Удалены	Сближены
Расположение задних сосков	+1.27	Удалены	Сближены
Длина сосков	+0.34	Короткие	Длинные

SexedULTRA 4M | EcoFeed 102 - Rel. 45 %

Conv. | A2/A2 | КРАСНО-ПЕСТРЫЙ

522HO04321 ROBIN RED

Рег. №: HONLD000571815324 **Дата рожд.:** 12/28/2019
RHA: 000 % HRR BB A1A1

Koepon Oh 1532 Red
Rubels Red x Salvatore RC x Rubicon



MM: De Oosterhof DG-Rose

04/2021	ГЕНОМНАЯ ОЦЕНКА CDCB				NM$ +587
Молоко	+1044	76%R	Fluid Merit $		+546
Жир	+66	+0.09%	Cheese Merit $		+607
Белок	+41	+0.03%	Grazing Merit $		+476
SCS	2.79	74%R	Конверсия корма	-2	FI -0.9
PL	+4.5	73%R	Жизне-способность	+2.1	69% Rel
DPR	-1.3	73%R	EFI	9.3%	GFI 10.6%
HCR	+0.8				
CCR	-1.2			0 D 0 H	100% US

04/2021	ДАННЫЕ ПО ОТЕЛУ		SCE 2.3 %
Легкость отела по быку	2.3%	62%R	0
Легкость отела дочерей	2.0%	57%R	0
Кол-во мертворожденных по быку	5.4%	56%R	0
Кол-во мертворожденных у дочерей	4.5%	54%R	0

Отец: Dg Oh Rubels Red
Мать: Lakeside Ups Red Range
ОМ: Mr Salvatore RC-ET
ММ: De Oosterhof Dg Rose P

04/2021 ПОКАЗАТЕЛИ ТИПА ПО ДАННЫМ ГОЛШТИНСКОЙ АССОЦИАЦИИ TPI +2697

PTAT +1.58 73% UDC+1.24 FLC+1.00 BSC +0.69 0 D 0 H

Рост	+1.39	Низкий	Высокий
Телосложение	+0.93	Слабое	Сильное
Глубина туловища	+1.09	Мелкое	Глубокое
Молочный тип	+1.31	Тесный	Открытый
Угол наклона крестца	+0.57	Высокий	Низкий
Ширина крестца	+1.33	Узкий	Широкий
Задние конечности Вид сбоку	+0.51	Столбо-видные	Саблистые
Задние конечности Вид сзади	+1.68	Прямые	X образн.
Угол постановки копыт	+1.23	Пологий	Крутой
Оценка конечностей	+1.10	Низкая	Высокая
Переднее прикрепление вымени	+1.61	Слабое	Сильное
Высота зад. прикрепления вымени	+1.79	Низко	Высоко
Ширина зад. прикрепления вымени	+2.05	Узкое	Широкое
Центральная связка	+0.40	Слабая	Сильная
Глубина вымени	+0.95	Глубокое	Мелкая
Расположение передних сосков	+1.23	Удалены	Сближены
Расположение задних сосков	+0.79	Удалены	Сближены
Длина сосков	+0.44	Короткие	Длинные

522HO04319 AUGUSTUS P

Рег. №: HONLD000840442679 **Дата рожд.:** 11/03/2019
RHA: 000 % HHP HHR BB A1A2

Augustus P PC RC
Solitair P Red x x

04/2021	ГЕНОМНАЯ ОЦЕНКА CDCB				NM$ +535
Молоко	+854	76%R	Fluid Merit $		+484
Жир	+35	+0.01%	Cheese Merit $		+561
Белок	+37	+0.04%	Grazing Merit $		+474
SCS	2.65	74%R	Конверсия корма	-1	FI +1.4
PL	+6.0	73%R	Жизне-способность	+3.9	68% Rel
DPR	+1.4	72%R	EFI	7.7%	GFI 9.1%
HCR	-0.5				
CCR	+0.3			0 D 0 H	100% US

04/2021	ДАННЫЕ ПО ОТЕЛУ		SCE 1.9 %
Легкость отела по быку	1.9%	59%R	0
Легкость отела дочерей	2.7%	53%R	0
Кол-во мертворожденных по быку	5.7%	52%R	0
Кол-во мертворожденных у дочерей	6.0%	51%R	0

Отец: Solitair
Мать: Aiko1557
ОМ: WWDEU000122298100
ММ:

04/2021 ПОКАЗАТЕЛИ ТИПА ПО ДАННЫМ ГОЛШТИНСКОЙ АССОЦИАЦИИ TPI +2657

PTAT +1.34 73% UDC+1.22 FLC+1.43 BSC +0.59 0 D 0 H

Рост	+0.86	Низкий	Высокий
Телосложение	+0.61	Слабое	Сильное
Глубина туловища	+0.31	Мелкое	Глубокое
Молочный тип	+0.32	Тесный	Открытый
Угол наклона крестца	+0.15	Высокий	Низкий
Ширина крестца	+0.25	Узкий	Широкий
Задние конечности Вид сбоку	-0.16	Столбо-видные	Саблистые
Задние конечности Вид сзади	+2.04	Прямые	X образн.
Угол постановки копыт	+1.43	Пологий	Крутой
Оценка конечностей	+1.55	Низкая	Высокая
Переднее прикрепление вымени	+1.95	Слабое	Сильное
Высота зад. прикрепления вымени	+1.67	Низко	Высоко
Ширина зад. прикрепления вымени	+1.80	Узкое	Широкое
Центральная связка	+0.16	Слабая	Сильная
Глубина вымени	+1.25	Глубокое	Мелкая
Расположение передних сосков	+0.65	Удалены	Сближены
Расположение задних сосков	+0.06	Удалены	Сближены
Длина сосков	+0.73	Короткие	Длинные

STgenetics®

551HO04168 ARLES-RED

Рег. №: HO840003205703907 **Дата рожд.:** 03/28/2019
RHA: 99 % aAa: 423 HRR AB A1A2

Le-O-La Arles-Red-ET RC TC
Go Fast-Red x Delta-Worth x Altaspring

04/2021	ГЕНОМНАЯ ОЦЕНКА CDCB				NM$ +626
Молоко	+1178	77%R	Fluid Merit $		+617
Жир	+66	+0.07%	Cheese Merit $		+631
Белок	+37	+0.00%	Grazing Merit $		+535
SCS	2.89	75%R	Конверсия корма	+0	FI -0.2
PL	+5.8	73%R	Жизне-способность	+3.0	69% Rel
DPR	-0.3	73%R	EFI	9.4%	GFI 9.5%
HCR	+0.0				
CCR	+0.5			0 D 0 H	100% US

04/2021	ДАННЫЕ ПО ОТЕЛУ		SCE 1.6 %
Легкость отела по быку	1.6%	62%R	0
Легкость отела дочерей	2.3%	56%R	0
Кол-во мертворожденных по быку	5.5%	57%R	0
Кол-во мертворожденных у дочерей	6.0%	53%R	0

Отец: Mr Ri-Val-Re Go Fast-Red-ET RC
Мать: Le-O-La D-Worth 38804-ET
ОМ: Butz-Hill Delta-Worth-ET
ММ: Endco Spring Anthem-ET VG-86

04/2021	ПОКАЗАТЕЛИ ТИПА ПО ДАННЫМ ГОЛШТИНСКОЙ АССОЦИАЦИИ			TPI +2641
PTAT +0.46 75%	UDC+0.97	FLC+0.01	BSC -1.88	0 D 0 H
Рост	-1.01	Низкий		Высокий
Телосложение	-1.32	Слабое		Сильное
Глубина туловища	-0.95	Мелкое		Глубокое
Молочный тип	+1.20	Тесный		Открытый
Угол наклона крестца	+0.05	Высокий		Низкий
Ширина крестца	-0.32	Узкий		Широкий
Задние конечности Вид сбоку	+0.85	Столбо-видные		Саблистые
Задние конечности Вид сзади	-0.27	Прямые		Х образн.
Угол постановки копыт	-0.63	Пологий		Крутой
Оценка конечностей	-0.12	Низкая		Высокая
Переднее прикрепление вымени	+0.46	Слабое		Сильное
Высота зад. прикрепления вымени	+1.56	Низко		Высоко
Ширина зад. прикрепления вымени	+1.45	Узкое		Широкое
Центральная связка	-0.57	Слабая		Сильная
Глубина вымени	+0.17	Глубокое		Мелкая
Расположение передних сосков	-0.32	Удалены		Сближены
Расположение задних сосков	-0.34	Удалены		Сближены
Длина сосков	-0.64	Короткие		Длинные

SexedULTRA 4M EcoFeed 101 - Rel. 49 %

551HO03826 EROTIC-RED

Рег. №: HO840003147771024 **Дата рожд.:** 01/09/2018
RHA: 99 % DMS: 345.135 aAa: 234 HRR AB A1A2

Bravada Erotic-Red-ET TC
Argo x Jedi x Olympian *RC



04/2021	ГЕНОМНАЯ ОЦЕНКА CDCB				NM$ +545
Молоко	+1044	79%R	Fluid Merit $		+485
Жир	+44	+0.01%	Cheese Merit $		+575
Белок	+46	+0.05%	Grazing Merit $		+461
SCS	2.74	77%R	Конверсия корма	-1	FI -0.1
PL	+5.6	76%R	Жизне-способность	+2.2	71% Rel
DPR	-0.2	75%R	EFI	9.4%	GFI 10.7%
HCR	-0.5				
CCR	+1.2			0 D 0 H	100% US

04/2021	ДАННЫЕ ПО ОТЕЛУ		SCE 2.7 %
Легкость отела по быку	2.7%	71%R	5
Легкость отела дочерей	2.6%	71%R	0
Кол-во мертворожденных по быку	6.3%	63%R	5
Кол-во мертворожденных у дочерей	5.1%	64%R	0

Отец: Endco Argo-ET
Мать: Bravada Jedi Faith-ET
ОМ: S-S-I Montross Jedi-ET
ММ: Bravada Olympian Escort-ET

04/2021	ПОКАЗАТЕЛИ ТИПА ПО ДАННЫМ ГОЛШТИНСКОЙ АССОЦИАЦИИ			TPI +2626
PTAT +1.05 78%	UDC+1.05	FLC+0.24	BSC -0.19	0 D 0 H
Рост	+1.20	Низкий		Высокий
Телосложение	-0.15	Слабое		Сильное
Глубина туловища	-0.04	Мелкое		Глубокое
Молочный тип	+0.82	Тесный		Открытый
Угол наклона крестца	+0.24	Высокий		Низкий
Ширина крестца	+0.19	Узкий		Широкий
Задние конечности Вид сбоку	-0.46	Столбо-видные		Саблистые
Задние конечности Вид сзади	+0.40	Прямые		Х образн.
Угол постановки копыт	+1.02	Пологий		Крутой
Оценка конечностей	+0.47	Низкая		Высокая
Переднее прикрепление вымени	+1.55	Слабое		Сильное
Высота зад. прикрепления вымени	+2.05	Низко		Высоко
Ширина зад. прикрепления вымени	+0.96	Узкое		Широкое
Центральная связка	-0.17	Слабая		Сильная
Глубина вымени	+1.82	Глубокое		Мелкая
Расположение передних сосков	-0.56	Удалены		Сближены
Расположение задних сосков	-0.81	Удалены		Сближены
Длина сосков	+0.81	Короткие		Длинные

SexedULTRA 4M Conv.

551HO03583 GO FAST-RED

Рег. №: HO840003133202184 **Дата рожд.:** 05/16/2017
RHA: 100 % DMS: 345 aAa: 435 HRR AB A1A1

Mr Ri-Val-Re Go Fast-Red-ET RC TC
Salvatore RC x Delta x Effect P-Red





MMM: Seagull-Bay Miss America-ET

04/2021	ГЕНОМНАЯ ОЦЕНКА CDCB				NM$ +512
Молоко	+1319	81%R	Fluid Merit $		+529
Жир	+45	-0.02%	Cheese Merit $		+505
Белок	+34	-0.02%	Grazing Merit $		+456
SCS	2.91	79%R	Конверсия корма	-2	FI +0.5
PL	+5.0	77%R	Жизне-способность	+1.9	71% Rel
DPR	+0.5	76%R	EFI	9.2%	GFI 9.6%
HCR	+1.1				
CCR	+0.9			0 D 0 H	100% US

04/2021	ДАННЫЕ ПО ОТЕЛУ		SCE 1.7 %
Легкость отела по быку	1.7%	92%R	722
Легкость отела дочерей	2.4%	70%R	0
Кол-во мертворожденных по быку	5.7%	85%R	670
Кол-во мертворожденных у дочерей	5.9%	63%R	0

Отец: Mr Salvatore RC-ET
Мать: Seagull-Bay D Extreme-ET VG-85
ОМ: Mr Mogul Delta 1427-ET
ММ: Ms America Ecstasy-ET
02-02 3x 365d 32590m 3.6 1160f 3.2 1051p

04/2021	ПОКАЗАТЕЛИ ТИПА ПО ДАННЫМ ГОЛШТИНСКОЙ АССОЦИАЦИИ			TPI +2621
PTAT +1.46 80%	UDC+1.47	FLC+1.33	BSC -0.49	0 D 0 H
Рост	+0.45	Низкий		Высокий
Телосложение	-0.03	Слабое		Сильное
Глубина туловища	+0.25	Мелкое		Глубокое
Молочный тип	+1.49	Тесный		Открытый
Угол наклона крестца	-0.57	Высокий		Низкий
Ширина крестца	+0.65	Узкий		Широкий
Задние конечности Вид сбоку	+0.19	Столбо-видные		Саблистые
Задние конечности Вид сзади	+1.50	Прямые		Х образн.
Угол постановки копыт	+1.06	Пологий		Крутой
Оценка конечностей	+1.30	Низкая		Высокая
Переднее прикрепление вымени	+1.43	Слабое		Сильное
Высота зад. прикрепления вымени	+2.26	Низко		Высоко
Ширина зад. прикрепления вымени	+2.34	Узкое		Широкое
Центральная связка	+0.33	Слабая		Сильная
Глубина вымени	+0.49	Глубокое		Мелкая
Расположение передних сосков	+0.59	Удалены		Сближены
Расположение задних сосков	+0.44	Удалены		Сближены
Длина сосков	+0.11	Короткие		Длинные

SexedULTRA 4M EcoFeed 102 - Rel. 64 %

Conv. EU

551HO03693 TURBO-RED

Рег. №: HO840003132352726 **Дата рожд.:** 04/20/2017
RHA: 100 % aAa: 432156 HRR BB A1A2

ST Gen Salv Turbo-Red-ET RC TC
Salvatore RC x Dion x Supersire





Мать: St Gen Dion 73409

04/2021	ГЕНОМНАЯ ОЦЕНКА CDCB				NM$ +471
Молоко	+918	80%R	Fluid Merit $		+448
Жир	+36	+0.00%	Cheese Merit $		+485
Белок	+30	+0.01%	Grazing Merit $		+385
SCS	2.54	78%R	Конверсия корма	+1	FI -0.6
PL	+5.7	76%R	Жизне-способность	+1.7	71% Rel
DPR	-0.4	76%R	EFI	9.3%	GFI 9.9%
HCR	-0.8				
CCR	+0.0			0 D 0 H	100% US

04/2021	ДАННЫЕ ПО ОТЕЛУ		SCE 1.8 %
Легкость отела по быку	1.8%	77%R	56
Легкость отела дочерей	2.5%	70%R	0
Кол-во мертворожденных по быку	5.2%	67%R	56
Кол-во мертворожденных у дочерей	5.0%	63%R	0

Отец: Mr Salvatore RC-ET
Мать: St Gen Dion 73409
OM: Mr Mogul Dion 15008-ET
MM: St Genomicpro Downy-ET VG-85

04/2021	ПОКАЗАТЕЛИ ТИПА ПО ДАННЫМ ГОЛШТИНСКОЙ АССОЦИАЦИИ		TPI +2541
PTAT +1.08 79%	UDC+1.13 FLC+0.87 BSC +0.43 0 D 0 H		
Рост	+0.51	Низкий	Высокий
Телосложение	+0.60	Слабое	Сильное
Глубина туловища	+0.37	Мелкое	Глубокое
Молочный тип	+0.58	Тесный	Открытый
Угол наклона крестца	-0.74	Высокий	Низкий
Ширина крестца	+0.73	Узкий	Широкий
Задние конечности Вид сбоку	-0.13	Столбо-видные	Саблистые
Задние конечности Вид сзади	+1.09	Прямые	X образн.
Угол постановки копыт	+0.96	Пологий	Крутой
Оценка конечностей	+0.86	Низкая	Высокая
Переднее прикрепление вымени	+1.34	Слабое	Сильное
Высота зад. прикрепления вымени	+1.53	Низко	Высоко
Ширина зад. прикрепления вымени	+1.93	Узкое	Широкое
Центральная связка	+0.60	Слабая	Сильная
Глубина вымени	+0.31	Глубокое	Мелкая
Расположение передних сосков	+0.58	Удалены	Сближены
Расположение задних сосков	+0.70	Удалены	Сближены
Длина сосков	+0.41	Короткие	Длинные

SexedULTRA 4M

Conv. EU ЛЕГКОСТЬ ОТЕЛА КРАСНО-ПЕСТРЫЙ

551HO04184 DORAL-RED

Рег. №: HO840003146619138 **Дата рожд.:** 05/12/2019
RHA: 99 % HRR BB A1A1

ST Gen Doral-Red-ET TC
Altitude-Red x Salvatore RC x Powerball-P





Мать: Danhof Alena-Red-ET

04/2021	ГЕНОМНАЯ ОЦЕНКА CDCB				NM$ +318
Молоко	+984	77%R	Fluid Merit $		+297
Жир	+29	-0.03%	Cheese Merit $		+329
Белок	+35	+0.02%	Grazing Merit $		+283
SCS	2.94	75%R	Конверсия корма	-2	FI -0.2
PL	+1.9	74%R	Жизне-способность	-2.0	68% Rel
DPR	-0.1	73%R	EFI	8.3%	GFI 9.6%
HCR	+0.1				
CCR	-1.0			0 D 0 H	100% US

04/2021	ДАННЫЕ ПО ОТЕЛУ		SCE 2.6 %
Легкость отела по быку	2.9%	62%R	0
Легкость отела дочерей	2.7%	56%R	0
Кол-во мертворожденных по быку	6.6%	57%R	0
Кол-во мертворожденных у дочерей	5.2%	53%R	0

Отец: Farnear Altitude-Red-ET
Мать: Danhof Alena-Red-ET
01-09 2x 365d 28130m 3.4 946f 3.1 862p
OM: Mr Salvatore RC-ET
MM: Ms Pfrr Powerball Ava-ET

04/2021	ПОКАЗАТЕЛИ ТИПА ПО ДАННЫМ ГОЛШТИНСКОЙ АССОЦИАЦИИ		TPI +2531
PTAT +2.79 76%	UDC+2.25 FLC+1.12 BSC +1.10 0 D 0 H		
Рост	+3.15	Низкий	Высокий
Телосложение	+1.28	Слабое	Сильное
Глубина туловища	+1.56	Мелкое	Глубокое
Молочный тип	+2.21	Тесный	Открытый
Угол наклона крестца	+0.31	Высокий	Низкий
Ширина крестца	+2.17	Узкий	Широкий
Задние конечности Вид сбоку	+0.96	Столбо-видные	Саблистые
Задние конечности Вид сзади	+1.62	Прямые	X образн.
Угол постановки копыт	+1.62	Пологий	Крутой
Оценка конечностей	+1.76	Низкая	Высокая
Переднее прикрепление вымени	+3.03	Слабое	Сильное
Высота зад. прикрепления вымени	+3.34	Низко	Высоко
Ширина зад. прикрепления вымени	+3.25	Узкое	Широкое
Центральная связка	+1.97	Слабая	Сильная
Глубина вымени	+2.37	Глубокое	Мелкая
Расположение передних сосков	+2.23	Удалены	Сближены
Расположение задних сосков	+2.40	Удалены	Сближены
Длина сосков	-1.06	Короткие	Длинные

SexedULTRA 4M

STyle КРАСНО-ПЕСТРЫЙ

551HO03737 MONOPOLY-RED

Рег. №: HO840003143029878 **Дата рожд.:** 07/19/2017
RHA: 99 % DMS: 561.456 aAa: 231 HRR BE A1A1

Kenmore S Monopoly-Red-ET TC
Salvatore RC x Delta x Mccutchen





MMM: KHW Regiment Apple-Red-ET

04/2021	ГЕНОМНАЯ ОЦЕНКА CDCB				NM$ +334
Молоко	+1102	80%R	Fluid Merit $		+346
Жир	+32	-0.04%	Cheese Merit $		+330
Белок	+28	-0.02%	Grazing Merit $		+286
SCS	2.80	78%R	Конверсия корма	+0	FI -0.9
PL	+2.7	77%R	Жизне-способность	-1.8	71% Rel
DPR	-0.5	76%R	EFI	9.0%	GFI 9.5%
HCR	-1.4				
CCR	+0.0			0 D 0 H	100% US

04/2021	ДАННЫЕ ПО ОТЕЛУ		SCE 1.5 %
Легкость отела по быку	1.5%	85%R	150
Легкость отела дочерей	1.8%	70%R	0
Кол-во мертворожденных по быку	6.2%	77%R	149
Кол-во мертворожденных у дочерей	4.9%	63%R	0

Отец: Mr Salvatore RC-ET
Мать: Ri-Val-Re Mrs Delta-Ets VG-86
OM: Mr Mogul Delta 1427-ET
MM: Ms Apples Mc Valentine-ET RC VG-86
02-03 2x 365d 28250m 4.5 1264f 3.5 976p

04/2021	ПОКАЗАТЕЛИ ТИПА ПО ДАННЫМ ГОЛШТИНСКОЙ АССОЦИАЦИИ		TPI +2474
PTAT +2.03 79%	UDC+1.63 FLC+1.74 BSC +0.82 0 D 0 H		
Рост	+1.37	Низкий	Высокий
Телосложение	+1.32	Слабое	Сильное
Глубина туловища	+1.57	Мелкое	Глубокое
Молочный тип	+1.60	Тесный	Открытый
Угол наклона крестца	-0.61	Высокий	Низкий
Ширина крестца	+1.07	Узкий	Широкий
Задние конечности Вид сбоку	+0.17	Столбо-видные	Саблистые
Задние конечности Вид сзади	+2.30	Прямые	X образн.
Угол постановки копыт	+2.11	Пологий	Крутой
Оценка конечностей	+1.77	Низкая	Высокая
Переднее прикрепление вымени	+2.18	Слабое	Сильное
Высота зад. прикрепления вымени	+2.44	Низко	Высоко
Ширина зад. прикрепления вымени	+2.64	Узкое	Широкое
Центральная связка	+0.43	Слабая	Сильная
Глубина вымени	+0.66	Глубокое	Мелкая
Расположение передних сосков	+1.72	Удалены	Сближены
Расположение задних сосков	+0.92	Удалены	Сближены
Длина сосков	+0.22	Короткие	Длинные

SexedULTRA 4M EcoFeed 107 - Rel. 52 %

Conv. EU НИЗКИЙ П.К.И. (АУТКРОСС) STyle КРАСНО-ПЕСТРЫЙ

STgenetics®

551JE01762 GALLANTRY

Рег. №: JE840003203845448 **Дата рожд.:** 03/22/2019
aAa: 432 JH1F AB A2A2

Jx Sexing Gallantry {4}-ET
Completely x Avon x Mackenzie





Мать: Jx Pine-TRee Avon Aleve {3}-ET

04/2021	ГЕНОМНАЯ ОЦЕНКА CDCB				NM$ +597
Молоко	+1128	76%R	Fluid Merit $		+539
Жир	+72	+0.08%	Cheese Merit $		+623
Белок	+51	+0.04%	Grazing Merit $		+487
SCS	3.08	75%R	Конверсия корма	+1	FI -1.1
PL	+4.2	68%R	Жизне-способность	+1.2	53% Rel
DPR	-1.5	64%R	EFI	9.1%	GFI 6.4%
HCR	+0.7				
CCR	-1.5			0 D 0 H	100% US

Отец: Progenesis Completely ET
Мать: Jx Pine-TRee Avon Aleve {3}-ET VG-85 01-10 2x 305d 16571 5.0 823f 3.7 620p
ОМ: Faria Brothers Avon-ET
ММ: Jer Bel Abby Aleve{4}-ET

04/2021 ПОКАЗАТЕЛИ ТИПА ПО ДАННЫМ АССОЦИАЦИИ ДЖЕРСЕЙСКОГО СКОТА				JPI +147
PTAT +1.40 77% JUI+9.0 0 D 0 H				
Рост	+0.40	Низкий		Высокий
Телосложение	+0.40	Слабое		Сильное
Молочный тип	+1.70	Тесный		Открытый
Угол наклона крестца	+0.70	Высокий		Низкий
Ширина крестца	-0.60	Узкий		Широкий
Задние конечности Вид сбоку	-0.60	Столбо-видные		Саблистые
Угол постановки копыт	+0.30	Пологий		Крутой
Переднее прикрепление вымени	+0.30	Слабое		Сильное
Высота зад. прикрепления вымени	+2.80	Низко		Высоко
Ширина зад. прикрепления вымени	+2.00	Узкое		Широкое
Центральная связка	+1.20	Слабая		Сильная
Глубина вымени	-0.50	Глубокое		Мелкая
Расположение передних сосков	-0.60	Удалены		Сближены
Расположение задних сосков	+0.90	Удалены		Сближены
Длина сосков	+0.60	Короткие		Длинные

SexedULTRA 4M

551JE01829 JALAPENO НОВЫЙ

Рег. №: JEUSA000067650510 **Дата рожд.:** 12/12/2019
aAa: 243 JH1F BB A2A2

Forest Glen Jiggy Jalapeno-ET
Jiggy x Listowel-P x Monument

04/2021	ГЕНОМНАЯ ОЦЕНКА CDCB				NM$ +511
Молоко	+826	74%R	Fluid Merit $		+438
Жир	+45	+0.02%	Cheese Merit $		+545
Белок	+44	+0.06%	Grazing Merit $		+438
SCS	2.83	73%R	Конверсия корма	+1	FI +0.5
PL	+5.8	70%R	Жизне-способность	+1.1	57% Rel
DPR	+0.0	67%R	EFI	9.0%	GFI 9.3%
HCR	+1.4				
CCR	+1.1			0 D 0 H	100% US

Отец: JX Kash-In Got Jiggy {6}-ET
Мать: Forest Glen Listowel Jules
ОМ: Hillview Listowel-P
ММ: Forest Glen Monument Jules

04/2021 ПОКАЗАТЕЛИ ТИПА ПО ДАННЫМ АССОЦИАЦИИ ДЖЕРСЕЙСКОГО СКОТА				JPI +144
PTAT +0.70 77% JUI+7.1 0 D 0 H				
Рост	-0.90	Низкий		Высокий
Телосложение	-0.20	Слабое		Сильное
Молочный тип	+0.40	Тесный		Открытый
Угол наклона крестца	-1.30	Высокий		Низкий
Ширина крестца	+0.00	Узкий		Широкий
Задние конечности Вид сбоку	-0.50	Столбо-видные		Саблистые
Угол постановки копыт	+0.50	Пологий		Крутой
Переднее прикрепление вымени	+1.50	Слабое		Сильное
Высота зад. прикрепления вымени	+0.10	Низко		Высоко
Ширина зад. прикрепления вымени	+0.60	Узкое		Широкое
Центральная связка	+0.40	Слабая		Сильная
Глубина вымени	+1.00	Глубокое		Мелкая
Расположение передних сосков	+1.40	Удалены		Сближены
Расположение задних сосков	+0.50	Удалены		Сближены
Длина сосков	-0.90	Короткие		Длинные

551JE01796 SUAVECITO

Рег. №: JE840003149286905 **Дата рожд.:** 07/15/2019
aAa: 342 JH1F BB A2A2

Kash-In Suavecito-ET
Jiggy x Chrome x Dimension

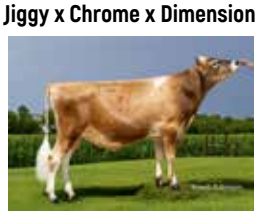

04/2021	ГЕНОМНАЯ ОЦЕНКА CDCB				NM$ +501
Молоко	+387	74%R	Fluid Merit $		+395
Жир	+57	+0.18%	Cheese Merit $		+552
Белок	+40	+0.12%	Grazing Merit $		+453
SCS	2.79	73%R	Конверсия корма	+1	FI +1.1
PL	+4.9	70%R	Жизне-способность	-0.6	58% Rel
DPR	+0.8	68%R	EFI	9.0%	GFI 9.3%
HCR	+1.4				
CCR	+1.6			0 D 0 H	100% US

Отец: JX Kash-In Got Jiggy {6}-ET
Мать: Kash-In Chrome 47024-ET
ОМ: River Valley Cece Chrome-ET
ММ: Kash In Dimension 39428-P-ET VG-87

04/2021 ПОКАЗАТЕЛИ ТИПА ПО ДАННЫМ АССОЦИАЦИИ ДЖЕРСЕЙСКОГО СКОТА				JPI +141
PTAT +0.80 78% JUI+4.9 0 D 0 H				
Рост	+1.00	Низкий		Высокий
Телосложение	+0.20	Слабое		Сильное
Молочный тип	+0.80	Тесный		Открытый
Угол наклона крестца	-0.60	Высокий		Низкий
Ширина крестца	+0.60	Узкий		Широкий
Задние конечности Вид сбоку	+0.30	Столбо-видные		Саблистые
Угол постановки копыт	+0.40	Пологий		Крутой
Переднее прикрепление вымени	+1.20	Слабое		Сильное
Высота зад. прикрепления вымени	+0.10	Низко		Высоко
Ширина зад. прикрепления вымени	+0.40	Узкое		Широкое
Центральная связка	+1.20	Слабая		Сильная
Глубина вымени	+0.60	Глубокое		Мелкая
Расположение передних сосков	+1.40	Удалены		Сближены
Расположение задних сосков	+0.30	Удалены		Сближены
Длина сосков	+0.30	Короткие		Длинные

551JE01803 LUEE НОВЫЙ

Рег. №: JE840003143701928 **Дата рожд.:** 01/28/2020
aAa: 423 JH1F JNS BB A2A2

Ur Sexing Bubba Luee {0}-ET
Bubba x World Cup x Harris

04/2021	ГЕНОМНАЯ ОЦЕНКА CDCB				NM$ +456
Молоко	+385	74%R	Fluid Merit $		+357
Жир	+42	+0.11%	Cheese Merit $		+501
Белок	+40	+0.12%	Grazing Merit $		+432
SCS	3.05	71%R	Конверсия корма	+1	FI +1.6
PL	+3.9	67%R	Жизне-способность	+1.8	52% Rel
DPR	+1.5	64%R	EFI	9.2%	GFI 7.1%
HCR	+1.8				
CCR	+1.8			0 D 0 H	100% US

04/2021	ПОКАЗАТЕЛИ ТИПА ПО ДАННЫМ АССОЦИАЦИИ ДЖЕРСЕЙСКОГО СКОТА			JPI +138
PTAT +0.30 76% JUI+6.0 0 D 0 H				
Рост	-0.60	Низкий		Высокий
Телосложение	-0.80	Слабое		Сильное
Молочный тип	+0.20	Тесный		Открытый
Угол наклона крестца	-1.40	Высокий		Низкий
Ширина крестца	-0.30	Узкий		Широкий
Задние конечности Вид сбоку	+0.20	Столбо-видные		Саблистые
Угол постановки копыт	+0.40	Пологий		Крутой
Переднее прикрепление вымени	+1.70	Слабое		Сильное
Высота зад. прикрепления вымени	+0.10	Низко		Высоко
Ширина зад. прикрепления вымени	-0.40	Узкое		Широкое
Центральная связка	-0.10	Слабая		Сильная
Глубина вымени	+1.40	Глубокое		Мелкая
Расположение передних сосков	+1.10	Удалены		Сближены
Расположение задних сосков	-0.80	Удалены		Сближены
Длина сосков	-1.20	Короткие		Длинные

Отец: Pine-Tree Disco Bubba-ET
Мать: 357884
02-02 2x 365d 17729m 5.5 969f 4.2 737p
OM: Co-Op Ad World Cup-ET
MM: Faria Brothers Harris 248430{5}-ET VG-87

551JE01717 JIGGY

Рег. №: JE840003138463636 **Дата рожд.:** 06/08/2017
DMS: 561.135 aAa: 426 JH1F BB A2A2

Jx Kash-In Got Jiggy {6}-ET
Got Maid x Dazzler x Jace





Мать: Kash-In Dazzler 42833-ET

04/2021	ГЕНОМНАЯ ОЦЕНКА CDCB				NM$ +503
Молоко	+815	78%R	Fluid Merit $		+439
Жир	+55	+0.07%	Cheese Merit $		+534
Белок	+40	+0.05%	Grazing Merit $		+426
SCS	2.72	77%R	Конверсия корма	-1	FI +0.1
PL	+5.5	73%R	Жизне-способность	-0.7	61% Rel
DPR	-0.3	72%R	EFI	9.1%	GFI 9.0%
HCR	+1.4				
CCR	+0.4			0 D 0 H	100% US

04/2021	ПОКАЗАТЕЛИ ТИПА ПО ДАННЫМ АССОЦИАЦИИ ДЖЕРСЕЙСКОГО СКОТА			JPI +130
PTAT +0.50 80% JUI+1.0 0 D 0 H				
Рост	+0.40	Низкий		Высокий
Телосложение	+0.50	Слабое		Сильное
Молочный тип	+0.90	Тесный		Открытый
Угол наклона крестца	-1.20	Высокий		Низкий
Ширина крестца	+0.50	Узкий		Широкий
Задние конечности Вид сбоку	-0.90	Столбо-видные		Саблистые
Угол постановки копыт	+0.90	Пологий		Крутой
Переднее прикрепление вымени	+0.90	Слабое		Сильное
Высота зад. прикрепления вымени	-0.10	Низко		Высоко
Ширина зад. прикрепления вымени	+1.00	Узкое		Широкое
Центральная связка	+0.20	Слабая		Сильная
Глубина вымени	-0.10	Глубокое		Мелкая
Расположение передних сосков	+0.30	Удалены		Сближены
Расположение задних сосков	-0.30	Удалены		Сближены
Длина сосков	-0.10	Короткие		Длинные

Отец: JX Sunset Canyon Got Maid {5}-
Мать: Kash-In Dazzler 42833-ET EX-93
OM: Sunset Canyon Dazzler-ET
MM: BW Jace Jenny 366-ET EX-91

551JE01781 RHUSS

Рег. №: JE840003146625424 **Дата рожд.:** 10/27/2018
aAa: 243 JH1F BB A2A2

Jx Sexing Gm Rhuss {6}-ET
Got Maid x Lemonhead x Magnum





Мать: Jx Sexing Lemonhead 59789 74724

04/2021	ГЕНОМНАЯ ОЦЕНКА CDCB				NM$ +504
Молоко	+727	77%R	Fluid Merit $		+466
Жир	+51	+0.07%	Cheese Merit $		+523
Белок	+30	+0.02%	Grazing Merit $		+434
SCS	2.71	75%R	Конверсия корма	-1	FI +0.1
PL	+5.8	73%R	Жизне-способность	-0.5	60% Rel
DPR	-0.2	70%R	EFI	9.2%	GFI 9.0%
HCR	+0.3				
CCR	+0.7			0 D 0 H	100% US

04/2021	ПОКАЗАТЕЛИ ТИПА ПО ДАННЫМ АССОЦИАЦИИ ДЖЕРСЕЙСКОГО СКОТА			JPI +129
PTAT +1.10 79% JUI+9.9 0 D 0 H				
Рост	+0.30	Низкий		Высокий
Телосложение	-0.50	Слабое		Сильное
Молочный тип	+1.20	Тесный		Открытый
Угол наклона крестца	-1.00	Высокий		Низкий
Ширина крестца	+0.10	Узкий		Широкий
Задние конечности Вид сбоку	-0.90	Столбо-видные		Саблистые
Угол постановки копыт	+1.00	Пологий		Крутой
Переднее прикрепление вымени	+2.00	Слабое		Сильное
Высота зад. прикрепления вымени	+1.20	Низко		Высоко
Ширина зад. прикрепления вымени	+0.90	Узкое		Широкое
Центральная связка	-0.20	Слабая		Сильная
Глубина вымени	+1.70	Глубокое		Мелкая
Расположение передних сосков	+0.90	Удалены		Сближены
Расположение задних сосков	-0.40	Удалены		Сближены
Длина сосков	-0.30	Короткие		Длинные

Отец: JX Sunset Canyon Got Maid {5}-
Мать: Jx Sexing Lemonhead 59789 74724 {6}-ET VG-84
02-09 2x 305d 18215 5.1 921f 3.7 669p
OM: Steinhauers Samson Lemonhead
MM: Sexing Magnum Gail 59789{5}-E VG-80


ПОДНИМИТЕ ВАШУ ПРОГРАММУ
ПО РАЗВЕДЕНИЮ
На легендарный уровень!
LEGEND™
Программа STgenetics Legend™
предоставляет производителям ранний доступ
к нашим новейшим и наиболее ценным
молодым быкам через наш продвинутый продукт:
высокофертильное сексированное семя SexedULTRA 4M®.

551JE01785 VINNY

Рег. №: JEUSA000075812121 **Дата рожд.:** 07/03/2019
aAa: 531 JH1F AB A2A2

Pine-Tree Della Vinny 2121 {6}-ET
Viceroy x World Cup x Chisel



HIGH PURITY



MM: Oaklane Chisel Della 2130-ET

04/2021	ГЕНОМНАЯ ОЦЕНКА CDCB				NM$ +467
Молоко	+468	77%R	Fluid Merit $		+364
Жир	+70	+0.22%	Cheese Merit $		+515
Белок	+43	+0.12%	Grazing Merit $		+374
SCS	2.97	75%R	Конверсия корма	+2	FI -0.6
PL	+3.1	72%R	Жизне-способность	+0.4	59% Rel
DPR	-1.4	69%R	EFI	9.4%	GFI 8.1%
HCR	+1.8				
CCR	-0.2			0 D 0 H	100% US

Отец: Cdf Viceroy-ET
Мать: Pine-TRee World Cup Dellia {6}-ET VG-87
ОМ: Co-Op Ad World Cup-ET
ММ: Oaklane Chisel Della 2130-ET VG-85

04/2021 ПОКАЗАТЕЛИ ТИПА ПО ДАННЫМ АССОЦИАЦИИ ДЖЕРСЕЙСКОГО СКОТА				JPI +116
PTAT +0.40 79% JUI-4.8 0 D 0 H				
Рост	+0.50	Низкий		Высокий
Телосложение	+0.80	Слабое		Сильное
Молочный тип	+1.00	Тесный		Открытый
Угол наклона крестца	-0.50	Высокий		Низкий
Ширина крестца	+1.00	Узкий		Широкий
Задние конечности Вид сбоку	+1.30	Столбо-видные		Саблистые
Угол постановки копыт	+0.00	Пологий		Крутой
Переднее прикрепление вымени	-0.10	Слабое		Сильное
Высота зад. прикрепления вымени	+0.10	Низко		Высоко
Ширина зад. прикрепления вымени	+0.10	Узкое		Широкое
Центральная связка	-0.40	Слабая		Сильная
Глубина вымени	-1.70	Глубокое		Мелкая
Расположение передних сосков	+0.70	Удалены		Сближены
Расположение задних сосков	-1.10	Удалены		Сближены
Длина сосков	+0.40	Короткие		Длинные

551JE01769 DETECTIVE

Рег. №: JEUSA000075812019 **Дата рожд.:** 03/24/2019
aAa: 243 JH1F BB A2A2

Pine-Tree Chrome Detective 2019 {6}-ET
Chrome x World Cup x Chisel





MM: Oaklane Chisel Della 2130-ET

04/2021	ГЕНОМНАЯ ОЦЕНКА CDCB				NM$ +390
Молоко	+540	78%R	Fluid Merit $		+340
Жир	+38	+0.05%	Cheese Merit $		+414
Белок	+30	+0.05%	Grazing Merit $		+375
SCS	2.95	76%R	Конверсия корма	+1	FI +1.5
PL	+3.2	73%R	Жизне-способность	-0.2	61% Rel
DPR	+0.9	70%R	EFI	9.4%	GFI 8.8%
HCR	+3.4				
CCR	+1.8			0 D 0 H	100% US

Отец: River Valley Cece Chrome-ET
Мать: Pine-TRee World Cup Dellia {6}-ET VG-87
ОМ: Co-Op Ad World Cup-ET
ММ: Oaklane Chisel Della 2130-ET VG-85

04/2021 ПОКАЗАТЕЛИ ТИПА ПО ДАННЫМ АССОЦИАЦИИ ДЖЕРСЕЙСКОГО СКОТА				JPI +113
PTAT +1.80 79% JUI+10.9 0 D 0 H				
Рост	+0.60	Низкий		Высокий
Телосложение	+0.00	Слабое		Сильное
Молочный тип	+2.00	Тесный		Открытый
Угол наклона крестца	-1.00	Высокий		Низкий
Ширина крестца	+0.80	Узкий		Широкий
Задние конечности Вид сбоку	+0.80	Столбо-видные		Саблистые
Угол постановки копыт	-0.10	Пологий		Крутой
Переднее прикрепление вымени	+1.80	Слабое		Сильное
Высота зад. прикрепления вымени	+1.30	Низко		Высоко
Ширина зад. прикрепления вымени	+1.60	Узкое		Широкое
Центральная связка	+1.30	Слабая		Сильная
Глубина вымени	+0.80	Глубокое		Мелкая
Расположение передних сосков	+2.30	Удалены		Сближены
Расположение задних сосков	+0.10	Удалены		Сближены
Длина сосков	-0.20	Короткие		Длинные

SexedULTRA 4M

EU

551JE01818 JAKE НОВЫЙ

Рег. №: JEUSA000075812261 **Дата рожд.:** 01/06/2020
aAa: 453 JH1F BB A2A2

Pine-TRee Vdee Jake {6}-ET
Vj Dee x World Cup x Chisel

HIGH PURITY



MM: Oaklane Chisel Della 2130-ET

04/2021	ГЕНОМНАЯ ОЦЕНКА CDCB				NM$ +407
Молоко	-439	76%R	Fluid Merit $		+300
Жир	+49	+0.34%	Cheese Merit $		+456
Белок	+16	+0.15%	Grazing Merit $		+411
SCS	2.88	73%R	Конверсия корма	-1	FI +2.5
PL	+3.2	68%R	Жизне-способность	+1.6	49% Rel
DPR	+2.2	65%R	EFI	7.0%	GFI 5.7%
HCR	+3.5				
CCR	+2.8			0 D 0 H	100% US

Отец: Vj Havdal Lappe Dee
Мать: Pine-TRee World Cup Dellia {6}-ET VG-87
ОМ: Co-Op Ad World Cup-ET
ММ: Oaklane Chisel Della 2130-ET VG-85

04/2021 ПОКАЗАТЕЛИ ТИПА ПО ДАННЫМ АССОЦИАЦИИ ДЖЕРСЕЙСКОГО СКОТА				JPI +111
PTAT +0.20 77% JUI+1.1 0 D 0 H				
Рост	-0.20	Низкий		Высокий
Телосложение	+0.40	Слабое		Сильное
Молочный тип	+0.10	Тесный		Открытый
Угол наклона крестца	-0.80	Высокий		Низкий
Ширина крестца	+1.00	Узкий		Широкий
Задние конечности Вид сбоку	-0.40	Столбо-видные		Саблистые
Угол постановки копыт	+1.40	Пологий		Крутой
Переднее прикрепление вымени	+0.80	Слабое		Сильное
Высота зад. прикрепления вымени	-0.20	Низко		Высоко
Ширина зад. прикрепления вымени	-0.20	Узкое		Широкое
Центральная связка	-0.20	Слабая		Сильная
Глубина вымени	+0.30	Глубокое		Мелкая
Расположение передних сосков	+1.10	Удалены		Сближены
Расположение задних сосков	-0.60	Удалены		Сближены
Длина сосков	-0.40	Короткие		Длинные

STgenetics

551JE01765 HUXFORD

Рег. №: JE840003203845449 **Дата рожд.:** 04/05/2019
aAa: 423 JH1F BB A2A2

Sexing Huxford-ET
Viceroy x Bancroft x Pharoah





Мать: Ahlem Bancroft Harmony 50863

04/2021	ГЕНОМНАЯ ОЦЕНКА CDCB				NM$ +405
Молоко	+870	77%R	Fluid Merit $		+365
Жир	+41	-0.01%	Cheese Merit $		+424
Белок	+37	+0.02%	Grazing Merit $		+382
SCS	2.94	75%R	Конверсия корма	-1	FI +1.7
PL	+3.3	73%R	Жизне-способность	+0.8	61% Rel
DPR	+1.0	70%R	EFI	9.2%	GFI 8.7%
HCR	+3.7				
CCR	+2.3			0 D 0 H	100% US

Отец: Cdf Viceroy-ET
Мать: Ahlem Bancroft Harmony 50863 VG-80
ОМ: Ahlem Axis Bancroft-ET
ММ: Ahlem Pharoah Harmony 43640

04/2021 ПОКАЗАТЕЛИ ТИПА ПО ДАННЫМ АССОЦИАЦИИ ДЖЕРСЕЙСКОГО СКОТА			JPI +108
PTAT +1.00 79% JUI+7.5 0 D 0 H			
Рост	+1.60	Низкий	Высокий
Телосложение	+1.40	Слабое	Сильное
Молочный тип	+0.40	Тесный	Открытый
Угол наклона крестца	+0.60	Высокий	Низкий
Ширина крестца	+1.70	Узкий	Широкий
Задние конечности Вид сбоку	+0.10	Столбо-видные	Саблистые
Угол постановки копыт	+0.40	Пологий	Крутой
Переднее прикрепление вымени	+1.90	Слабое	Сильное
Высота зад. прикрепления вымени	+1.20	Низко	Высоко
Ширина зад. прикрепления вымени	+0.30	Узкое	Широкое
Центральная связка	-0.20	Слабая	Сильная
Глубина вымени	+0.70	Глубокое	Мелкая
Расположение передних сосков	+0.50	Удалены	Сближены
Расположение задних сосков	+0.10	Удалены	Сближены
Длина сосков	+0.40	Короткие	Длинные

SexedULTRA 4M

551JE01807 SLICK НОВЫЙ

Рег. №: JE840003149286926 **Дата рожд.:** 07/18/2019
aAa: 243 JH1F BB A2A2

Kash-In Slick-ET
Jiggy x Chrome x Dimension



04/2021	ГЕНОМНАЯ ОЦЕНКА CDCB				NM$ +415
Молоко	+591	74%R	Fluid Merit $		+349
Жир	+43	+0.07%	Cheese Merit $		+446
Белок	+35	+0.06%	Grazing Merit $		+358
SCS	2.84	73%R	Конверсия корма	+0	FI +0.1
PL	+4.1	70%R	Жизне-способность	-1.2	58% Rel
DPR	-0.2	68%R	EFI	9.0%	GFI 8.9%
HCR	+1.2				
CCR	+0.0			0 D 0 H	100% US

Отец: JX Kash-In Got Jiggy {6}-ET
Мать: Kash-In Chrome 47024-ET
ОМ: River Valley Cece Chrome-ET
ММ: Kash In Dimension 39428-P-ET VG-87

04/2021 ПОКАЗАТЕЛИ ТИПА ПО ДАННЫМ АССОЦИАЦИИ ДЖЕРСЕЙСКОГО СКОТА			JPI +107
PTAT +1.10 78% JUI+10.7 0 D 0 H			
Рост	+2.10	Низкий	Высокий
Телосложение	+0.20	Слабое	Сильное
Молочный тип	+1.50	Тесный	Открытый
Угол наклона крестца	-0.60	Высокий	Низкий
Ширина крестца	+0.90	Узкий	Широкий
Задние конечности Вид сбоку	+0.00	Столбо-видные	Саблистые
Угол постановки копыт	+0.30	Пологий	Крутой
Переднее прикрепление вымени	+2.00	Слабое	Сильное
Высота зад. прикрепления вымени	+1.20	Низко	Высоко
Ширина зад. прикрепления вымени	+1.40	Узкое	Широкое
Центральная связка	+0.70	Слабая	Сильная
Глубина вымени	+1.40	Глубокое	Мелкая
Расположение передних сосков	+1.60	Удалены	Сближены
Расположение задних сосков	+0.00	Удалены	Сближены
Длина сосков	+0.00	Короткие	Длинные

SexedULTRA 4M

551JE01732 PURSUE

Рег. №: JE840003132353767 **Дата рожд.:** 12/18/2017
DMS: 234.345 aAa: 243 JH1F BB A1A2

Jx Sexing Got Maid Pursue {4}-
Got Maid x Avon x Visitor



04/2021	ГЕНОМНАЯ ОЦЕНКА CDCB				NM$ +456
Молоко	+1288	77%R	Fluid Merit $		+410
Жир	+51	-0.05%	Cheese Merit $		+479
Белок	+50	+0.01%	Grazing Merit $		+316
SCS	2.79	75%R	Конверсия корма	+0	FI -2.6
PL	+5.0	72%R	Жизне-способность	-1.6	59% Rel
DPR	-3.0	69%R	EFI	9.8%	GFI 8.4%
HCR	-0.3				
CCR	-3.4			0 D 0 H	100% US

Отец: JX Sunset Canyon Got Maid {5}-
Мать: Sexing 76436 {3}-ET VG-85
01-10 2x 305d 20690 3.9 797f 3.5 718p
ОМ: Faria Brothers Avon-ET
ММ: Heartland Visitor Petal VG-80
04-08 290d 2x 19009 5.0 942f 3.8 718p

04/2021 ПОКАЗАТЕЛИ ТИПА ПО ДАННЫМ АССОЦИАЦИИ ДЖЕРСЕЙСКОГО СКОТА			JPI +107
PTAT +1.30 79% JUI+5.2 0 D 0 H			
Рост	+0.40	Низкий	Высокий
Телосложение	+0.70	Слабое	Сильное
Молочный тип	+1.30	Тесный	Открытый
Угол наклона крестца	-0.30	Высокий	Низкий
Ширина крестца	+0.20	Узкий	Широкий
Задние конечности Вид сбоку	+0.00	Столбо-видные	Саблистые
Угол постановки копыт	+0.80	Пологий	Крутой
Переднее прикрепление вымени	+1.50	Слабое	Сильное
Высота зад. прикрепления вымени	+0.80	Низко	Высоко
Ширина зад. прикрепления вымени	+1.00	Узкое	Широкое
Центральная связка	+0.40	Слабая	Сильная
Глубина вымени	+0.20	Глубокое	Мелкая
Расположение передних сосков	+1.50	Удалены	Сближены
Расположение задних сосков	-0.60	Удалены	Сближены
Длина сосков	+0.10	Короткие	Длинные

SexedULTRA 4M

551JE01820 ZODI

Рег. №: JE840003146619676 **Дата рожд.:** 07/10/2019
JH1F BB A2A2

Sexing Chrome Zodi-ET
Chrome x Bancroft x Pharoah





Мать: Ahlem Bancroft Harmony 50863

04/2021	ГЕНОМНАЯ ОЦЕНКА CDCB				NM$ +389
Молоко	+352	77%R	Fluid Merit $		+348
Жир	+40	+0.11%	Cheese Merit $		+409
Белок	+21	+0.04%	Grazing Merit $		+350
SCS	2.85	75%R	Конверсия корма	+1	FI +0.4
PL	+3.1	73%R	Жизне-способность	+0.3	62% Rel
DPR	-0.1	71%R	EFI	9.3%	GFI 9.2%
HCR	+1.6				
CCR	+0.8			0 D 0 H	100% US

Отец: River Valley Cece Chrome-ET
Мать: Ahlem Bancroft Harmony 50863 VG-80
ОМ: Ahlem Axis Bancroft-ET
ММ: Ahlem Pharoah Harmony 43640

04/2021 ПОКАЗАТЕЛИ ТИПА ПО ДАННЫМ АССОЦИАЦИИ ДЖЕРСЕЙСКОГО СКОТА				JPI +105
PTAT +1.90 79% JUI+19.5 0 D 0 H				
Рост	+0.90	Низкий		Высокий
Телосложение	-0.50	Слабое		Сильное
Молочный тип	+0.80	Тесный		Открытый
Угол наклона крестца	+0.10	Высокий		Низкий
Ширина крестца	+0.30	Узкий		Широкий
Задние конечности Вид сбоку	-0.10	Столбо-видные		Саблистые
Угол постановки копыт	+0.60	Пологий		Крутой
Переднее прикрепление вымени	+3.10	Слабое		Сильное
Высота зад. прикрепления вымени	+1.90	Низко		Высоко
Ширина зад. прикрепления вымени	+1.00	Узкое		Широкое
Центральная связка	+1.20	Слабая		Сильная
Глубина вымени	+3.00	Глубокое		Мелкая
Расположение передних сосков	+2.40	Удалены		Сближены
Расположение задних сосков	+0.90	Удалены		Сближены
Длина сосков	-0.30	Короткие		Длинные

551JE01806 SUPERIOR

Рег. №: JE840003149286915 **Дата рожд.:** 06/28/2019
aAa: 345 JH1F A2A2

Kash-In Superior-ET
Jiggy x Chrome x Dimension



04/2021	ГЕНОМНАЯ ОЦЕНКА CDCB				NM$ +378
Молоко	+728	74%R	Fluid Merit $		+306
Жир	+47	+0.05%	Cheese Merit $		+412
Белок	+41	+0.06%	Grazing Merit $		+305
SCS	2.85	73%R	Конверсия корма	-1	FI -0.5
PL	+3.2	70%R	Жизне-способность	-0.8	57% Rel
DPR	-0.8	67%R	EFI	9.0%	GFI 8.6%
HCR	+0.9				
CCR	-0.7			0 D 0 H	100% US

Отец: JX Kash-In Got Jiggy {6}-ET
Мать: Kash-In Chrome 47024-ET
ОМ: River Valley Cece Chrome-ET
ММ: Kash In Dimension 39428-P-ET VG-87

04/2021 ПОКАЗАТЕЛИ ТИПА ПО ДАННЫМ АССОЦИАЦИИ ДЖЕРСЕЙСКОГО СКОТА				JPI +100
PTAT +0.90 78% JUI-0.3 0 D 0 H				
Рост	+1.00	Низкий		Высокий
Телосложение	+0.50	Слабое		Сильное
Молочный тип	+1.20	Тесный		Открытый
Угол наклона крестца	+0.00	Высокий		Низкий
Ширина крестца	+0.30	Узкий		Широкий
Задние конечности Вид сбоку	+0.40	Столбо-видные		Саблистые
Угол постановки копыт	-0.50	Пологий		Крутой
Переднее прикрепление вымени	+0.10	Слабое		Сильное
Высота зад. прикрепления вымени	+0.00	Низко		Высоко
Ширина зад. прикрепления вымени	+1.20	Узкое		Широкое
Центральная связка	+0.90	Слабая		Сильная
Глубина вымени	-1.00	Глубокое		Мелкая
Расположение передних сосков	+1.50	Удалены		Сближены
Расположение задних сосков	-0.40	Удалены		Сближены
Длина сосков	-0.20	Короткие		Длинные

551JE01757 ZO

Рег. №: JEUSA000067771908 **Дата рожд.:** 11/13/2018
aAa: 432 JH1F BB A2A2

Jx Pine-Tree Enzo David 1908 {4}-ET
Enzo x World Cup x Chisel





MM: Oaklane Chisel Della 2130-ET

04/2021	ГЕНОМНАЯ ОЦЕНКА CDCB				NM$ +451
Молоко	+931	76%R	Fluid Merit $		+394
Жир	+48	+0.01%	Cheese Merit $		+477
Белок	+44	+0.04%	Grazing Merit $		+349
SCS	3.00	74%R	Конверсия корма	+1	FI -1.4
PL	+3.4	69%R	Жизне-способность	+0.7	55% Rel
DPR	-2.0	66%R	EFI	9.7%	GFI 7.9%
HCR	+1.1				
CCR	-1.9			0 D 0 H	100% US

Отец: Jx Clover Patch Avon Enzo {3}
Мать: Pine-TRee World Cup Dellia {6}-ET VG-87
ОМ: Co-Op Ad World Cup-ET
ММ: Oaklane Chisel Della 2130-ET VG-85

04/2021 ПОКАЗАТЕЛИ ТИПА ПО ДАННЫМ АССОЦИАЦИИ ДЖЕРСЕЙСКОГО СКОТА				JPI +99
PTAT +1.70 77% JUI+9.7 0 D 0 H				
Рост	+2.10	Низкий		Высокий
Телосложение	+1.20	Слабое		Сильное
Молочный тип	+1.70	Тесный		Открытый
Угол наклона крестца	-0.40	Высокий		Низкий
Ширина крестца	+0.90	Узкий		Широкий
Задние конечности Вид сбоку	-0.60	Столбо-видные		Саблистые
Угол постановки копыт	+1.50	Пологий		Крутой
Переднее прикрепление вымени	+1.70	Слабое		Сильное
Высота зад. прикрепления вымени	+1.70	Низко		Высоко
Ширина зад. прикрепления вымени	+1.20	Узкое		Широкое
Центральная связка	+0.40	Слабая		Сильная
Глубина вымени	+0.90	Глубокое		Мелкая
Расположение передних сосков	+0.50	Удалены		Сближены
Расположение задних сосков	+0.00	Удалены		Сближены
Длина сосков	+0.10	Короткие		Длинные

SexedULTRA 4M

ЗДОРОВЬЕ +

STgenetics

551JE01778 ANDRE

Рег. №: JEUSA000067771962 **Дата рожд.:** 01/12/2019
aAa: 432 JH1F BB A2A2

Jx Pine-Tree Enzo Andre 1962 {4}-ET
Enzo x Marlo x Mackenzie



HIGH PURITY

04/2021	ГЕНОМНАЯ ОЦЕНКА CDCB				NM$ +451
Молоко	+1092	75%R	Fluid Merit $		+420
Жир	+61	+0.04%	Cheese Merit $		+466
Белок	+41	+0.00%	Grazing Merit $		+341
SCS	2.94	73%R	Конверсия корма	+2	FI -2.3
PL	+2.6	68%R	Жизне-способность	-0.6	55% Rel
DPR	-2.4	65%R	EFI	9.6%	GFI 6.8%
HCR	-1.2				
CCR	-2.8				0 D 0 H 100% US

Отец: Jx Clover Patch Avon Enzo {3}
Мать: Jx Pine-TRee Marlo Advil {3}-ET
ОМ: GR Faria Brothers Marlo-ET
ММ: Jer Bel Abby Aleve{4}-ET

04/2021 ПОКАЗАТЕЛИ ТИПА ПО ДАННЫМ АССОЦИАЦИИ ДЖЕРСЕЙСКОГО СКОТА				JPI +96
PTAT +1.50 77% JUI+6.7 0 D 0 H				
Рост	+1.30	Низкий		Высокий
Телосложение	+1.00	Слабое		Сильное
Молочный тип	+1.80	Тесный		Открытый
Угол наклона крестца	-0.20	Высокий		Низкий
Ширина крестца	+0.70	Узкий		Широкий
Задние конечности Вид сбоку	-1.00	Столбо-видные		Саблистые
Угол постановки копыт	+1.30	Пологий		Крутой
Переднее прикрепление вымени	+0.80	Слабое		Сильное
Высота зад. прикрепления вымени	+1.30	Низко		Высоко
Ширина зад. прикрепления вымени	+1.80	Узкое		Широкое
Центральная связка	+1.20	Слабая		Сильная
Глубина вымени	+0.20	Глубокое		Мелкая
Расположение передних сосков	+1.50	Удалены		Сближены
Расположение задних сосков	-0.20	Удалены		Сближены
Длина сосков	+0.30	Короткие		Длинные

SexedULTRA 4M

551JE01758 DEE

Рег. №: JEUSA000067771926 **Дата рожд.:** 11/28/2018
DMS: 246.456 aAa: 423 JH1F BB A2A2

Jx Pine-Tree Enzo Dundee 1926 {4}-ET
Enzo x World Cup x Chisel





MM: Oaklane Chisel Della 2130-ET

04/2021	ГЕНОМНАЯ ОЦЕНКА CDCB				NM$ +389
Молоко	+1310	76%R	Fluid Merit $		+370
Жир	+37	-0.12%	Cheese Merit $		+399
Белок	+45	-0.01%	Grazing Merit $		+311
SCS	3.01	74%R	Конверсия корма	+0	FI -0.4
PL	+3.5	70%R	Жизне-способность	+1.8	57% Rel
DPR	-0.7	67%R	EFI	9.7%	GFI 8.5%
HCR	+0.9				
CCR	-0.8				0 D 0 H 100% US

Отец: Jx Clover Patch Avon Enzo {3}
Мать: Pine-TRee World Cup Dellia {6}-ET VG-87
ОМ: Co-Op Ad World Cup-ET
ММ: Oaklane Chisel Della 2130-ET VG-85

04/2021 ПОКАЗАТЕЛИ ТИПА ПО ДАННЫМ АССОЦИАЦИИ ДЖЕРСЕЙСКОГО СКОТА				JPI +95
PTAT +0.70 78% JUI-0.5 0 D 0 H				
Рост	+0.70	Низкий		Высокий
Телосложение	+0.90	Слабое		Сильное
Молочный тип	+1.10	Тесный		Открытый
Угол наклона крестца	-1.20	Высокий		Низкий
Ширина крестца	+0.90	Узкий		Широкий
Задние конечности Вид сбоку	+0.00	Столбо-видные		Саблистые
Угол постановки копыт	+0.50	Пологий		Крутой
Переднее прикрепление вымени	+0.70	Слабое		Сильное
Высота зад. прикрепления вымени	+0.20	Низко		Высоко
Ширина зад. прикрепления вымени	+0.80	Узкое		Широкое
Центральная связка	-0.20	Слабая		Сильная
Глубина вымени	-0.70	Глубокое		Мелкая
Расположение передних сосков	+0.40	Удалены		Сближены
Расположение задних сосков	-0.60	Удалены		Сближены
Длина сосков	+0.20	Короткие		Длинные

SexedULTRA 4M

551JE01817 JOSHUA НОВЫЙ

Рег. №: JEUSA000075812228 **Дата рожд.:** 10/23/2019
JH1F BB A2A2

Pine-TRee 1556 Vdee Joshua 222
Vj Dee x World Cup x Chisel



HIGH PURITY



MM: Oaklane Chisel Della 2130-ET

04/2021	ГЕНОМНАЯ ОЦЕНКА CDCB				NM$ +356
Молоко	-758	76%R	Fluid Merit $		+203
Жир	+65	+0.50%	Cheese Merit $		+426
Белок	+21	+0.24%	Grazing Merit $		+330
SCS	3.03	72%R	Конверсия корма	-1	FI +0.7
PL	+0.5	68%R	Жизне-способность	+0.3	48% Rel
DPR	+0.1	64%R	EFI	7.0%	GFI 5.2%
HCR	+3.3				
CCR	+0.5				0 D 0 H 100% US

Отец: Vj Havdal Lappe Dee
Мать: Pine-TRee World Cup Dellia {6}-ET VG-87
ОМ: Co-Op Ad World Cup-ET
ММ: Oaklane Chisel Della 2130-ET VG-85

04/2021 ПОКАЗАТЕЛИ ТИПА ПО ДАННЫМ АССОЦИАЦИИ ДЖЕРСЕЙСКОГО СКОТА				JPI +90
PTAT -0.30 77% JUI-5.1 0 D 0 H				
Рост	+0.10	Низкий		Высокий
Телосложение	+0.50	Слабое		Сильное
Молочный тип	+0.40	Тесный		Открытый
Угол наклона крестца	-0.70	Высокий		Низкий
Ширина крестца	+0.70	Узкий		Широкий
Задние конечности Вид сбоку	+0.10	Столбо-видные		Саблистые
Угол постановки копыт	+0.90	Пологий		Крутой
Переднее прикрепление вымени	-0.60	Слабое		Сильное
Высота зад. прикрепления вымени	-0.70	Низко		Высоко
Ширина зад. прикрепления вымени	-0.10	Узкое		Широкое
Центральная связка	+0.50	Слабая		Сильная
Глубина вымени	-0.80	Глубокое		Мелкая
Расположение передних сосков	+0.60	Удалены		Сближены
Расположение задних сосков	-0.60	Удалены		Сближены
Длина сосков	+0.30	Короткие		Длинные

A2/A2

551JE01763 BOSTON

Рег. №: JEUSA000067771913 **Дата рожд.:** 11/17/2018
JH1F BB A2A2

Jx Pine-Tree Zinc Boston 1913
Zinc {5} x Method x Magnum





Мать: Cinnamon Ridge Method Bulgaria

04/2021	ГЕНОМНАЯ ОЦЕНКА CDCB				NM$ +301
Молоко	+128	76%R	Fluid Merit $		+229
Жир	+37	+0.14%	Cheese Merit $		+335
Белок	+23	+0.09%	Grazing Merit $		+239
SCS	2.86	73%R	Конверсия корма	+0	FI -0.7
PL	+2.3	69%R	Жизне-способность	+0.9	56% Rel
DPR	-0.8	66%R	EFI	8.9%	GFI 8.5%
HCR	+0.0				
CCR	-0.8			0 D 0 H	100% US

Отец: JX Pvf Wc Zinc {5}-ET
Мать: Cinnamon Ridge Method Bulgaria
OM: Blue Mist Visionary Method
MM: Hilmar Magnum 43054

04/2021	ПОКАЗАТЕЛИ ТИПА ПО ДАННЫМ АССОЦИАЦИИ ДЖЕРСЕЙСКОГО СКОТА			JPI +86
PTAT +0.50 77% JUI+4.3 0 D 0 H				
Рост	+1.00	Низкий		Высокий
Телосложение	-0.40	Слабое		Сильное
Молочный тип	+0.50	Тесный		Открытый
Угол наклона крестца	+0.00	Высокий		Низкий
Ширина крестца	-0.40	Узкий		Широкий
Задние конечности Вид сбоку	+0.80	Столбо-видные		Саблистые
Угол постановки копыт	-0.30	Пологий		Крутой
Переднее прикрепление вымени	+0.60	Слабое		Сильное
Высота зад. прикрепления вымени	+0.70	Низко		Высоко
Ширина зад. прикрепления вымени	-0.50	Узкое		Широкое
Центральная связка	-0.30	Слабая		Сильная
Глубина вымени	+1.20	Глубокое		Мелкая
Расположение передних сосков	-0.70	Удалены		Сближены
Расположение задних сосков	+0.30	Удалены		Сближены
Длина сосков	+0.70	Короткие		Длинные

SexedULTRA 4M

522JE01727 GOLDTOP

Рег. №: JEGBR543178402906 **Дата рожд.:** 03/27/2017
aAa: 546 JH1F JH2F BB A1A2

Isgb Grahams Goldtop-ET
Dillan-P x Dimension x Impuls





MM: Sunset Canyon Impuls L Maid 4-ET

04/2021	ГЕНОМНАЯ ОЦЕНКА CDCB				NM$ +277
Молоко	-79	77%R	Fluid Merit $		+209
Жир	+45	+0.23%	Cheese Merit $		+308
Белок	+17	+0.09%	Grazing Merit $		+284
SCS	3.01	76%R	Конверсия корма	+1	FI +2.1
PL	+1.3	73%R	Жизне-способность	+0.9	62% Rel
DPR	+1.6	71%R	EFI	8.3%	GFI 8.9%
HCR	+2.9				
CCR	+2.8			0 D 0 H	100% US

Отец: Dutch Hollow Dillan-P
Мать: Sunset Canyon Dimension Maid 153-ET
OM: Sunset Canyon Dimension-ET
MM: Sunset Canyon Impuls L Maid 4-ET EX-91
1-08 305d 2x 17030m 6.0 1016f 3.9 670p

04/2021	ПОКАЗАТЕЛИ ТИПА ПО ДАННЫМ АССОЦИАЦИИ ДЖЕРСЕЙСКОГО СКОТА			JPI +79
PTAT +0.10 79% JUI-4.8 0 D 0 H				
Рост	+1.10	Низкий		Высокий
Телосложение	+0.80	Слабое		Сильное
Молочный тип	-0.10	Тесный		Открытый
Угол наклона крестца	+1.20	Высокий		Низкий
Ширина крестца	+0.10	Узкий		Широкий
Задние конечности Вид сбоку	+1.10	Столбо-видные		Саблистые
Угол постановки копыт	-0.10	Пологий		Крутой
Переднее прикрепление вымени	-0.20	Слабое		Сильное
Высота зад. прикрепления вымени	-0.30	Низко		Высоко
Ширина зад. прикрепления вымени	-0.80	Узкое		Широкое
Центральная связка	-0.70	Слабая		Сильная
Глубина вымени	-0.40	Глубокое		Мелкая
Расположение передних сосков	-0.30	Удалены		Сближены
Расположение задних сосков	-1.00	Удалены		Сближены
Длина сосков	+0.60	Короткие		Длинные

551JE01776 SPIKE

Рег. №: JE840003201336384 **Дата рожд.:** 02/06/2019
aAa: 432 JH1F BB A1A2

Kash-In Craze Spike-ET
Craze x Disco x Harris



04/2021	ГЕНОМНАЯ ОЦЕНКА CDCB				NM$ +354
Молоко	-413	78%R	Fluid Merit $		+289
Жир	+43	+0.30%	Cheese Merit $		+384
Белок	+5	+0.10%	Grazing Merit $		+305
SCS	2.89	77%R	Конверсия корма	-1	FI -0.1
PL	+3.5	73%R	Жизне-способность	+1.0	58% Rel
DPR	-0.2	71%R	EFI	9.5%	GFI 8.2%
HCR	+0.2				
CCR	-0.1			0 D 0 H	100% US

Отец: River Valley Circus Craze-ET
Мать: Jx Kash-In Disco 52431 {6}-ET
OM: Oaklane Dazzler Disco 2127
MM: Kash-In Harris 46853{5}-P-ET VG-85

04/2021	ПОКАЗАТЕЛИ ТИПА ПО ДАННЫМ АССОЦИАЦИИ ДЖЕРСЕЙСКОГО СКОТА			JPI +76
PTAT +1.70 79% JUI+15.7 0 D 0 H				
Рост	+1.70	Низкий		Высокий
Телосложение	-0.10	Слабое		Сильное
Молочный тип	+0.90	Тесный		Открытый
Угол наклона крестца	-0.50	Высокий		Низкий
Ширина крестца	+0.40	Узкий		Широкий
Задние конечности Вид сбоку	-0.40	Столбо-видные		Саблистые
Угол постановки копыт	+1.10	Пологий		Крутой
Переднее прикрепление вымени	+2.70	Слабое		Сильное
Высота зад. прикрепления вымени	+2.00	Низко		Высоко
Ширина зад. прикрепления вымени	+0.00	Узкое		Широкое
Центральная связка	+0.80	Слабая		Сильная
Глубина вымени	+3.50	Глубокое		Мелкая
Расположение передних сосков	+0.30	Удалены		Сближены
Расположение задних сосков	+0.10	Удалены		Сближены
Длина сосков	+1.40	Короткие		Длинные

SexedULTRA 4M

STgenetics

522JE01780 BANGING

Рег. №: JEGBR141840302856 **Дата рожд.:** 09/13/2018
aAa: 432 JH1F BB A1A2

Thurlstone Banging Channing x Chrome x





Мать: Thurlstone Chrome Bluebell

04/2021	ГЕНОМНАЯ ОЦЕНКА CDCB				NM$ +274
Молоко	-252	75%R	Fluid Merit $		+213
Жир	+49	+0.29%	Cheese Merit $		+302
Белок	+9	+0.09%	Grazing Merit $		+243
SCS	2.94	73%R	Конверсия корма	+2	FI +0.2
PL	+1.1	70%R	Жизне-способность	-0.8	56% Rel
DPR	-0.7	67%R	EFI	7.6%	GFI 7.8%
HCR	+2.7				
CCR	+0.9			0 D 0 H	100% US

Отец: Reyla Barnabas Channing
Мать: Thurlstone Chrome Bluebell
ОМ: River Valley Cece Chrome-ET
ММ:

04/2021	ПОКАЗАТЕЛИ ТИПА ПО ДАННЫМ АССОЦИАЦИИ ДЖЕРСЕЙСКОГО СКОТА			JPI +70
PTAT +0.90 77% JUI+4.3 0 D 0 H				
Рост	+0.60	Низкий		Высокий
Телосложение	+0.20	Слабое		Сильное
Молочный тип	+1.70	Тесный		Открытый
Угол наклона крестца	+0.30	Высокий		Низкий
Ширина крестца	-0.20	Узкий		Широкий
Задние конечности Вид сбоку	+0.60	Столбо-видные		Саблистые
Угол постановки копыт	-0.20	Пологий		Крутой
Переднее прикрепление вымени	-0.20	Слабое		Сильное
Высота зад. прикрепления вымени	+1.30	Низко		Высоко
Ширина зад. прикрепления вымени	+1.20	Узкое		Широкое
Центральная связка	+0.90	Слабая		Сильная
Глубина вымени	-0.70	Глубокое		Мелкая
Расположение передних сосков	+1.00	Удалены		Сближены
Расположение задних сосков	+0.50	Удалены		Сближены
Длина сосков	+0.10	Короткие		Длинные

551JE01723 BUBBA

Рег. №: JEUSA000067771710 **Дата рожд.:** 03/17/2018
DMS: 246.234 aAa: 432 JH1F JH2F JNS BB A1A2

Pine-Tree Disco Bubba-ET
Disco x Method x Magnum



4* HIGH PURITY



Pine-Tree Disco Bubba-ET

04/2021	ГЕНОМНАЯ ОЦЕНКА CDCB				NM$ +239
Молоко	-79	78%R	Fluid Merit $		+203
Жир	+8	+0.06%	Cheese Merit $		+256
Белок	+7	+0.05%	Grazing Merit $		+226
SCS	2.89	76%R	Конверсия корма	+0	FI +0.9
PL	+3.6	72%R	Жизне-способность	+1.8	58% Rel
DPR	+1.0	70%R	EFI	9.0%	GFI 8.7%
HCR	+0.4				
CCR	+0.9			0 D 0 H	100% US

Отец: Oaklane Dazzler Disco 2127
Мать: Cinnamon Ridge Method Bulgaria
ОМ: Blue Mist Visionary Method
ММ: Hilmar Magnum 43054

04/2021	ПОКАЗАТЕЛИ ТИПА ПО ДАННЫМ АССОЦИАЦИИ ДЖЕРСЕЙСКОГО СКОТА			JPI +68
PTAT +1.20 79% JUI+16.6 0 D 0 H				
Рост	+0.40	Низкий		Высокий
Телосложение	-0.20	Слабое		Сильное
Молочный тип	+0.40	Тесный		Открытый
Угол наклона крестца	-1.20	Высокий		Низкий
Ширина крестца	+0.30	Узкий		Широкий
Задние конечности Вид сбоку	-0.40	Столбо-видные		Саблистые
Угол постановки копыт	+0.90	Пологий		Крутой
Переднее прикрепление вымени	+3.70	Слабое		Сильное
Высота зад. прикрепления вымени	+1.10	Низко		Высоко
Ширина зад. прикрепления вымени	-0.20	Узкое		Широкое
Центральная связка	+0.70	Слабая		Сильная
Глубина вымени	+3.50	Глубокое		Мелкая
Расположение передних сосков	+1.40	Удалены		Сближены
Расположение задних сосков	-0.50	Удалены		Сближены
Длина сосков	-1.00	Короткие		Длинные

SexedULTRA 4*

ЗДОРОВЬЕ+ ФЕРТИЛЬНОСТЬ ДОЧЕРЕЙ UltraFertility

551JE01756 DAVE

Рег. №: JEUSA000067771879 **Дата рожд.:** 09/26/2018
aAa: 531 JH1F BB A2A2

Jx Pine-Tree Enzo Dave {4}-ET
Enzo x World Cup x Chisel





MM: Oaklane Chisel Della 2130-ET

04/2021	ГЕНОМНАЯ ОЦЕНКА CDCB				NM$ +288
Молоко	+1012	76%R	Fluid Merit $		+286
Жир	+27	-0.10%	Cheese Merit $		+289
Белок	+31	-0.03%	Grazing Merit $		+207
SCS	3.01	75%R	Конверсия корма	-1	FI -1.1
PL	+3.4	70%R	Жизне-способность	+0.5	58% Rel
DPR	-1.4	67%R	EFI	9.7%	GFI 9.0%
HCR	+0.2				
CCR	-1.6			0 D 0 H	100% US

Отец: Jx Clover Patch Avon Enzo {3}
Мать: Pine-TRee World Cup Della {6}-ET
ОМ: Co-Op Ad World Cup-ET
ММ: Oaklane Chisel Della 2130-ET VG-85

04/2021	ПОКАЗАТЕЛИ ТИПА ПО ДАННЫМ АССОЦИАЦИИ ДЖЕРСЕЙСКОГО СКОТА			JPI +64
PTAT +1.20 78% JUI+4.9 0 D 0 H				
Рост	+0.60	Низкий		Высокий
Телосложение	+1.00	Слабое		Сильное
Молочный тип	+1.30	Тесный		Открытый
Угол наклона крестца	-0.80	Высокий		Низкий
Ширина крестца	+0.50	Узкий		Широкий
Задние конечности Вид сбоку	+0.10	Столбо-видные		Саблистые
Угол постановки копыт	+0.30	Пологий		Крутой
Переднее прикрепление вымени	+1.10	Слабое		Сильное
Высота зад. прикрепления вымени	+0.80	Низко		Высоко
Ширина зад. прикрепления вымени	+1.10	Узкое		Широкое
Центральная связка	+0.80	Слабая		Сильная
Глубина вымени	-0.20	Глубокое		Мелкая
Расположение передних сосков	+1.20	Удалены		Сближены
Расположение задних сосков	+0.10	Удалены		Сближены
Длина сосков	+0.30	Короткие		Длинные

SexedULTRA 4*

551JE01741 CUBSWIN-PP

Рег. №: JEUSA000173083516 **Дата рожд.:** 08/28/2017
DMS: 234.345 aAa: 435 JH1F JH2F JNS BB A1A2

Golden Dream Slugger Cubswin-P
Slugger-P x Upbeat x Armani-P



04/2021	ГЕНОМНАЯ ОЦЕНКА CDCB				NM$ +251
Молоко	-189	76%R	Fluid Merit $		+150
Жир	+44	+0.25%	Cheese Merit $		+296
Белок	+23	+0.14%	Grazing Merit $		+199
SCS	3.02	74%R	Конверсия корма	+0	FI -1.1
PL	+0.1	71%R	Жизне-способность	-0.7	56% Rel
DPR	-1.3	68%R	EFI	8.1%	GFI 7.6%
HCR	-0.4				
CCR	-1.2			0 D 0 H	100% US

04/2021	ПОКАЗАТЕЛИ ТИПА ПО ДАННЫМ АССОЦИАЦИИ ДЖЕРСЕЙСКОГО СКОТА			JPI +60
PTAT +0.80 79% JUI+3.7 0 D 0 H				
Рост	+2.00	Низкий		Высокий
Телосложение	-0.30	Слабое		Сильное
Молочный тип	+1.60	Тесный		Открытый
Угол наклона крестца	+0.30	Высокий		Низкий
Ширина крестца	+0.10	Узкий		Широкий
Задние конечности Вид сбоку	+0.80	Столбо-видные		Саблистые
Угол постановки копыт	-0.40	Пологий		Крутой
Переднее прикрепление вымени	-0.20	Слабое		Сильное
Высота зад. прикрепления вымени	+0.90	Низко		Высоко
Ширина зад. прикрепления вымени	+0.30	Узкое		Широкое
Центральная связка	+1.00	Слабая		Сильная
Глубина вымени	+0.70	Глубокое		Мелкая
Расположение передних сосков	+1.00	Удалены		Сближены
Расположение задних сосков	-0.70	Удалены		Сближены
Длина сосков	+0.30	Короткие		Длинные

Отец: Kash-In Slugger-P-ET
Мать: Golden Dream Upbeat California-P VG-86
ОМ: Molly Brook Visionary Upbeat
ММ: Golden Dream Armani Colorado VG-88
3-02 305d 2x 17510 4.0 705f 3.5 609p

SexedULTRA 4M

EU

КОМПОНЕНТЫ

КОМОЛЫЙ

551JE01746 CHAPEL

Рег. №: JEUSA000067771846 **Дата рожд.:** 08/22/2018
aAa: 234 JH1F JH2F BB A2A2

Jx Pine-Tree Disco Chapel Hillbilly {4}-ET
Disco x Marlo x Harris





Мать: Jx Faria Brothers Marlo Chapel Hill {3}-

04/2021	ГЕНОМНАЯ ОЦЕНКА CDCB				NM$ +244
Молоко	+528	78%R	Fluid Merit $		+217
Жир	+22	-0.02%	Cheese Merit $		+256
Белок	+24	+0.02%	Grazing Merit $		+184
SCS	3.07	75%R	Конверсия корма	+0	FI -0.6
PL	+3.4	71%R	Жизне-способность	-0.1	56% Rel
DPR	-0.9	68%R	EFI	9.2%	GFI 6.5%
HCR	+1.0				
CCR	-1.3			0 D 0 H	100% US

04/2021	ПОКАЗАТЕЛИ ТИПА ПО ДАННЫМ АССОЦИАЦИИ ДЖЕРСЕЙСКОГО СКОТА			JPI +59
PTAT +1.00 79% JUI+4.4 0 D 0 H				
Рост	+1.60	Низкий		Высокий
Телосложение	-0.20	Слабое		Сильное
Молочный тип	+2.00	Тесный		Открытый
Угол наклона крестца	-0.10	Высокий		Низкий
Ширина крестца	+0.20	Узкий		Широкий
Задние конечности Вид сбоку	+0.90	Столбо-видные		Саблистые
Угол постановки копыт	+0.30	Пологий		Крутой
Переднее прикрепление вымени	+0.30	Слабое		Сильное
Высота зад. прикрепления вымени	+0.80	Низко		Высоко
Ширина зад. прикрепления вымени	+0.10	Узкое		Широкое
Центральная связка	+0.80	Слабая		Сильная
Глубина вымени	+0.70	Глубокое		Мелкая
Расположение передних сосков	+0.90	Удалены		Сближены
Расположение задних сосков	-1.00	Удалены		Сближены
Длина сосков	-0.60	Короткие		Длинные

Отец: Oaklane Dazzler Disco 2127
Мать: Jx Faria Brothers Marlo Chapel Hill {3}-ET VG-85
ОМ: GR Faria Brothers Marlo-ET
ММ: Faria Brothers Harris 248430{5}-ET VG-87

SexedULTRA 4M

551JE01784 LEVINE

Рег. №: JECAN000110975012 **Дата рожд.:** 02/08/2019
aAa: 432 JH1F BB A2A2

Verjatin Levine ET
Respect x Wildcat x Marvel



04/2021	ГЕНОМНАЯ ОЦЕНКА CDCB				NM$ +204
Молоко	-261	76%R	Fluid Merit $		+173
Жир	+18	+0.15%	Cheese Merit $		+219
Белок	-1	+0.04%	Grazing Merit $		+179
SCS	2.79	73%R	Конверсия корма	+3	FI +0.3
PL	+2.2	70%R	Жизне-способность	+0.9	57% Rel
DPR	-0.2	67%R	EFI	9.1%	GFI 9.2%
HCR	+2.4				
CCR	-0.2			0 D 0 H	100% US

04/2021	ПОКАЗАТЕЛИ ТИПА ПО ДАННЫМ АССОЦИАЦИИ ДЖЕРСЕЙСКОГО СКОТА			JPI +52
PTAT +1.70 77% JUI+17.6 0 D 0 H				
Рост	+1.90	Низкий		Высокий
Телосложение	-0.20	Слабое		Сильное
Молочный тип	+1.00	Тесный		Открытый
Угол наклона крестца	-0.10	Высокий		Низкий
Ширина крестца	+0.80	Узкий		Широкий
Задние конечности Вид сбоку	+0.00	Столбо-видные		Саблистые
Угол постановки копыт	+0.40	Пологий		Крутой
Переднее прикрепление вымени	+2.40	Слабое		Сильное
Высота зад. прикрепления вымени	+1.50	Низко		Высоко
Ширина зад. прикрепления вымени	+0.00	Узкое		Широкое
Центральная связка	+1.10	Слабая		Сильная
Глубина вымени	+3.80	Глубокое		Мелкая
Расположение передних сосков	+2.60	Удалены		Сближены
Расположение задних сосков	-0.70	Удалены		Сближены
Длина сосков	-1.40	Короткие		Длинные

Отец: Ahlem Kwynn Respect-ET
Мать: VERJATIN WILDCAT LEEZARD
ОМ: Ahlem Texas Wildcat 22702-ET
ММ: Verjatin Marvel Lizard-ET

SexedULTRA 4M

STyle

STgenetics

551JE01700 CHINOOK

Рег. №: JEUSA000067823485 **Дата рожд.:** 09/06/2016
aAa: 342 JH1F JH2F JNS BB A2A2

Ahlem Kwynn Chinook 23485
Kwynn x Legal x Action



04/2021	ГЕНОМНАЯ ОЦЕНКА CDCB				NM$ +151
Молоко	-441	86%R	Fluid Merit $		+92
Жир	+5	+0.13%	Cheese Merit $		+180
Белок	+2	+0.09%	Grazing Merit $		+154
SCS	2.81	81%R	Конверсия корма	+1	FI +1.0
PL	+2.1	74%R	Жизне-способность	+0.4	63% Rel
DPR	+0.7	71%R	EFI	9.1%	GFI 9.5%
HCR	+1.8		20351m	4.9% 997f	3.9% 786p
CCR	+1.1			25 D 2 H	100% US

04/2021 ПОКАЗАТЕЛИ ТИПА ПО ДАННЫМ АССОЦИАЦИИ ДЖЕРСЕЙСКОГО СКОТА			JPI +45
PTAT +1.30 80% JUI+11.8 0 D 0 H			
Рост	+1.40	Низкий	Высокий
Телосложение	+0.30	Слабое	Сильное
Молочный тип	+0.80	Тесный	Открытый
Угол наклона крестца	-0.40	Высокий	Низкий
Ширина крестца	+0.80	Узкий	Широкий
Задние конечности Вид сбоку	-0.70	Столбо-видные	Саблистые
Угол постановки копыт	+0.70	Пологий	Крутой
Переднее прикрепление вымени	+2.30	Слабое	Сильное
Высота зад. прикрепления вымени	+0.70	Низко	Высоко
Ширина зад. прикрепления вымени	+0.10	Узкое	Широкое
Центральная связка	+0.40	Слабая	Сильная
Глубина вымени	+2.90	Глубокое	Мелкая
Расположение передних сосков	+1.50	Удалены	Сближены
Расположение задних сосков	-1.50	Удалены	Сближены
Длина сосков	-2.00	Короткие	Длинные

Отец: Cdf Karbala Kwynn
Мать: Ahlem Legal Charm 35585
ОМ: Tollenaars Impuls Legal 233-ET
ММ: Ahlem Action Charm 18178

SexedULTRA 4M Conv. EU A2/A2

224JE02480 DEVINCI

Рег. №: JEUSA000119413681 **Дата рожд.:** 07/26/2015
aAa: 345612 JH1F JH2F AB A2A2

Grazeland Lemonhead Devinci
Lemonhead x Plus x Legal



04/2021	ГЕНОМНАЯ ОЦЕНКА CDCB				NM$ +183
Молоко	+338	77%R	Fluid Merit $		+181
Жир	+26	+0.04%	Cheese Merit $		+185
Белок	+10	-0.01%	Grazing Merit $		+174
SCS	2.91	76%R	Конверсия корма	+0	FI +0.1
PL	+1.7	73%R	Жизне-способность	-1.8	62% Rel
DPR	+0.7	71%R	EFI	8.7%	GFI 8.9%
HCR	-2.7				
CCR	+0.9			0 D 0 H	100% US

04/2021 ПОКАЗАТЕЛИ ТИПА ПО ДАННЫМ АССОЦИАЦИИ ДЖЕРСЕЙСКОГО СКОТА			JPI +30
PTAT +1.00 80% JUI+4.9 0 D 0 H			
Рост	+3.10	Низкий	Высокий
Телосложение	+0.80	Слабое	Сильное
Молочный тип	+0.80	Тесный	Открытый
Угол наклона крестца	-0.20	Высокий	Низкий
Ширина крестца	+1.80	Узкий	Широкий
Задние конечности Вид сбоку	+0.10	Столбо-видные	Саблистые
Угол постановки копыт	+0.90	Пологий	Крутой
Переднее прикрепление вымени	+0.90	Слабое	Сильное
Высота зад. прикрепления вымени	+0.40	Низко	Высоко
Ширина зад. прикрепления вымени	+1.00	Узкое	Широкое
Центральная связка	+0.80	Слабая	Сильная
Глубина вымени	+1.10	Глубокое	Мелкая
Расположение передних сосков	+2.20	Удалены	Сближены
Расположение задних сосков	-0.80	Удалены	Сближены
Длина сосков	+0.60	Короткие	Длинные

Отец: Steinhauers Samson Lemonhead
Мать: Grazeland Plus Devinne
ОМ: Sweetie Plus Iatolas Bold
ММ: Grazeland Lgal Devionne

SexedULTRA 4M Conv. EU A2/A2

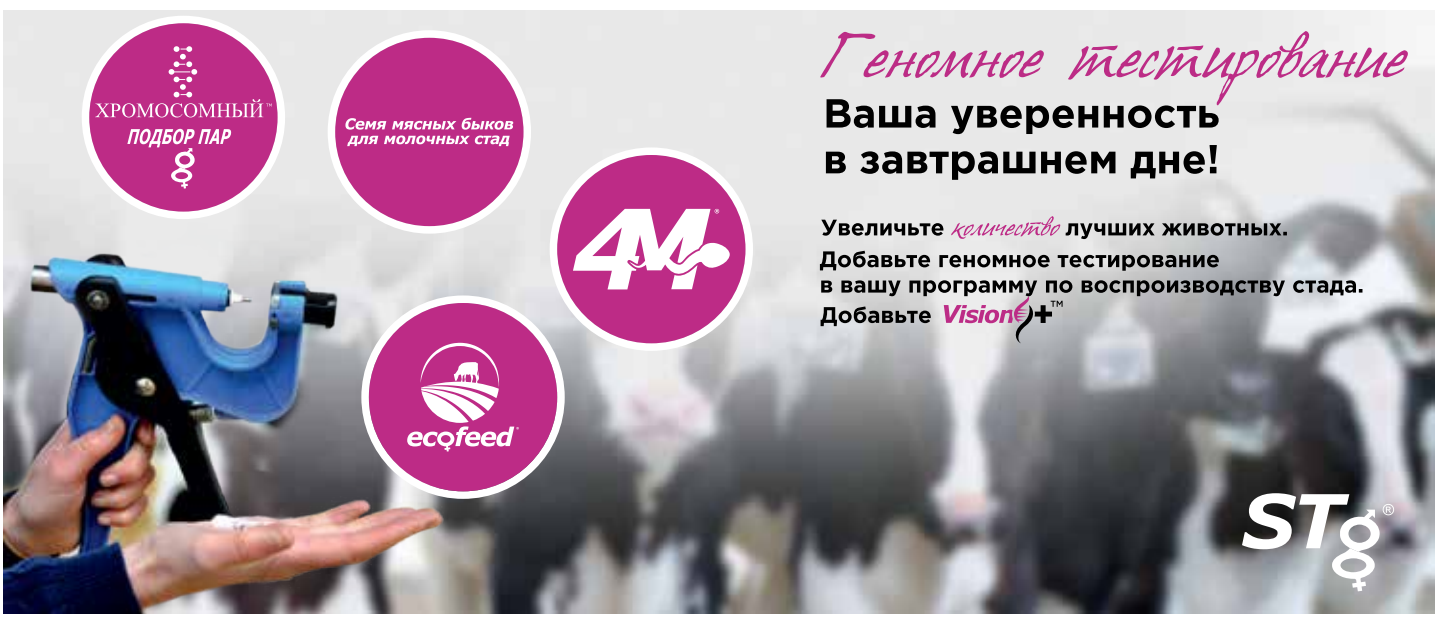

551BS01429 SONIC

Рег. №: BS840003149335274 **Дата рожд.:** 03/14/2018
DMS: 456.561 aAa: 423 BB A1H2

Meado-Brook Segas Sonic-ET
Hilton x Kannon x Brookings



04/2021	ГЕНОМНАЯ ОЦЕНКА CDCB				NM$ +442
Молоко	+498	65%R	Fluid Merit $		+377
Жир	+44	+0.10%	Cheese Merit $		+474
Белок	+32	+0.06%	Grazing Merit $		+415
SCS	2.82	63%R	Конверсия корма	-1	FI
PL	+4.1	57%R	Жизне-способность	+1.2	39% Rel
DPR	+1.5	57%R	EFI	8.1%	GFI 7.6%
HCR	+1.0				
CCR	+1.7			0 D 0 H	100% US

04/2021	ДАННЫЕ ПО ОТЕЛУ		SCE 1.7 %
Легкость отела по быку	1.7%	70%R	79
Легкость отела дочерей	2.4%	59%R	0
Кол-во мертворожденных по быку	%	%R	0
Кол-во мертворожденных у дочерей	%	%R	N/A

Отец: Jo-Lane Dario Hilton ET *TM
Мать: Meado-Brook Dreamin Sega ET
ОМ: Reads Driver Kannon TM
ММ: Old Time Sweet Dream

04/2021	ПОКАЗАТЕЛИ ТИПА ПО ДАННЫМ АССОЦИАЦИИ БУРОЙ ШВИЦКОЙ ПОРОДЫ			PPR +153
PTAT +0.30 66% UDC+0.27 MO+0.10 0 D 0 H				
Рост	-0.20	Низкий		Высокий
Телосложение	+0.20	Слабое		Сильное
Глубина туловища	+0.00	Мелкое		Глубокое
Молочный тип	+0.20	Тесный		Открытый
Угол наклона крестца	-0.20	Высокий		Низкий
Ширина крестца	-0.40	Узкий		Широкий
Задние конечности Вид сбоку	+0.00	Столбо-видные		Саблистые
Задние конечности Вид сзади	+0.10	Прямые		Х-образ-ные
Угол постановки копыт	+0.00	Пологий		Крутой
Мобильность	+0.10	Низкая		Высокая
Переднее прикрепление вымени	+1.00	Слабое		Сильное
Высота зад. прикрепления вымени	-0.40	Низко		Высоко
Ширина зад. прикрепления вымени	+0.50	Узкое		Широкое
Центральная связка	-0.20	Слабая		Сильная
Глубина вымени	-0.20	Глубокое		Мелкая
Расположение передних сосков	+0.60	Удалены		Сближены
Длина сосков	-1.90	Короткие		Длинные

SexedULTRA 4M

551BS01410 LAMBORGHINI

Рег. №: BS840003129317136 **Дата рожд.:** 04/05/2015
aAa: 426351 AB A1A2

Twinkle-Hill Sblamborghini *TM
Seasidebloom x Agio x TD





Мать: Twinkle-Hill Agio Lolita-ET 2E90 E91

04/2021	ГЕНОМНАЯ ОЦЕНКА CDCB				NM$ +398
Молоко	+1290	92%R	Fluid Merit $		+378
Жир	+44	-0.04%	Cheese Merit $		+409
Белок	+43	+0.00%	Grazing Merit $		+370
SCS	2.84	83%R	Конверсия корма	+0	FI
PL	+1.8	68%R	Жизне-способность	+0.2	45% Rel
DPR	+0.9	67%R	EFI	6.9%	GFI 7.6%
HCR	-0.3		25648m 4.0%	1021f 3.4%	865p
CCR	+0.5			124 D 26 H	100% US

04/2021	ДАННЫЕ ПО ОТЕЛУ		SCE 1.8 %
Легкость отела по быку	1.8%	86%R	284
Легкость отела дочерей	2.8%	68%R	85
Кол-во мертворожденных по быку	%	%R	0
Кол-во мертворожденных у дочерей	%	%R	N/A

Отец: Lime Rock Seasidebloom
Мать: Twinkle-Hill Agio Lolita ET EX-90
3-05 365d 2x 33180m 4.8 1584f 3.4 1136p
ОМ: Barmettler Bs Ace Agio ET TM
ММ: Twinkle-Hill TD Laurie

04/2021	ПОКАЗАТЕЛИ ТИПА ПО ДАННЫМ АССОЦИАЦИИ БУРОЙ ШВИЦКОЙ ПОРОДЫ			PPR +152
PTAT +0.10 88% UDC+0.21 MO-0.10 56 D 16 H				
Рост	+0.50	Низкий		Высокий
Телосложение	-0.20	Слабое		Сильное
Глубина туловища	-1.10	Мелкое		Глубокое
Молочный тип	-0.40	Тесный		Открытый
Угол наклона крестца	+1.00	Высокий		Низкий
Ширина крестца	-0.30	Узкий		Широкий
Задние конечности Вид сбоку	-0.80	Столбо-видные		Саблистые
Задние конечности Вид сзади	-0.10	Прямые		Х-образ-ные
Угол постановки копыт	+0.50	Пологий		Крутой
Мобильность	-0.10	Низкая		Высокая
Переднее прикрепление вымени	+0.10	Слабое		Сильное
Высота зад. прикрепления вымени	+0.40	Низко		Высоко
Ширина зад. прикрепления вымени	+0.00	Узкое		Широкое
Центральная связка	+0.30	Слабая		Сильная
Глубина вымени	+0.60	Глубокое		Мелкая
Расположение передних сосков	-0.30	Удалены		Сближены
Длина сосков	+0.60	Короткие		Длинные

SexedULTRA 4M

551BS01430 HERREN

Рег. №: BS840003150687206 **Дата рожд.:** 08/08/2018
aAa: 624 BB A2A2

Pine-Tree Hilton Herren ETV
Hilton x Biver x Double Dare





Мать: Nor-Bert Biver Sassy

04/2021	ГЕНОМНАЯ ОЦЕНКА CDCB				NM$ +311
Молоко	+245	65%R	Fluid Merit $		+255
Жир	+40	+0.13%	Cheese Merit $		+338
Белок	+23	+0.06%	Grazing Merit $		+262
SCS	2.96	62%R	Конверсия корма	+0	FI
PL	+2.5	56%R	Жизне-способность	+0.0	38% Rel
DPR	-0.3	56%R	EFI	7.6%	GFI 7.1%
HCR	-0.7				
CCR	-0.2			0 D 0 H	100% US

04/2021	ДАННЫЕ ПО ОТЕЛУ		SCE 1.7 %
Легкость отела по быку	1.7%	60%R	7
Легкость отела дочерей	2.7%	58%R	0
Кол-во мертворожденных по быку	%	%R	0
Кол-во мертворожденных у дочерей	%	%R	N/A

Отец: Jo-Lane Dario Hilton ET *TM
Мать: Nor-Bert Biver Sassy
ОМ: Scherma Blooming Biver
ММ: Nor-Bert Dbl Dare Sunshine

04/2021	ПОКАЗАТЕЛИ ТИПА ПО ДАННЫМ АССОЦИАЦИИ БУРОЙ ШВИЦКОЙ ПОРОДЫ			PPR +97
PTAT +0.30 64% UDC+0.23 MO+0.10 0 D 0 H				
Рост	-0.10	Низкий		Высокий
Телосложение	+0.20	Слабое		Сильное
Глубина туловища	+0.80	Мелкое		Глубокое
Молочный тип	+0.40	Тесный		Открытый
Угол наклона крестца	-0.10	Высокий		Низкий
Ширина крестца	-0.70	Узкий		Широкий
Задние конечности Вид сбоку	-0.60	Столбо-видные		Саблистые
Задние конечности Вид сзади	+0.20	Прямые		Х-образ-ные
Угол постановки копыт	+0.80	Пологий		Крутой
Мобильность	+0.10	Низкая		Высокая
Переднее прикрепление вымени	+1.00	Слабое		Сильное
Высота зад. прикрепления вымени	+0.00	Низко		Высоко
Ширина зад. прикрепления вымени	+0.60	Узкое		Широкое
Центральная связка	-0.70	Слабая		Сильная
Глубина вымени	-0.20	Глубокое		Мелкая
Расположение передних сосков	+0.20	Удалены		Сближены
Длина сосков	-0.10	Короткие		Длинные

SexedULTRA 4M

ecofeed™

ЭФФЕКТИВНАЯ КОНВЕРСИЯ КОРМА.
ДЕЛАЙТЕ БОЛЬШЕ С МЕНЬШИМИ ЗАТРАТАМИ!

БЫКИ С ИНДЕКСОМ ecofeed БУДУТ ПРОИЗВОДИТЬ ДОЧЕРЕЙ, КОТОРЫЕ СНИЗЯТ ЗАТРАТЫ НА КОРМ



БЫК

Ecofeed®
Индекс: 110

ПОТОМСТВО
Потребление корма:
на 1 фунт меньше в день
по сравнению с другими особями в стаде
Стоимость корма: $0.10 / фунт
Экономия в год: $ 36.50

1000 молочных коров могут сэкономить
36 500 долларов в год
при сокращении корма всего на 1 фунт на животное в день
(из расчета стоимости корма в США $0.10 / фунт)



ПОЛУЧИТЕ РЕЗУЛЬТАТЫ ecofeed ДЛЯ ВАШИХ САМОК,
пройдя геномное тестирование с помощью Genetic Visions-ST™

551BS01422 MARTINI

Рег. №: BS840003138790809 **Дата рожд.:** 10/17/2016
aAa: 432 AB A1A2

Hilltop Acres Biver Martini
Biver x Davenport x Brookings





Мать: Hilltop Acres DVP Mindy

04/2021	ГЕНОМНАЯ ОЦЕНКА CDCB			NM$ +234
Молоко	+406	65%R	Fluid Merit $	+209
Жир	+23	+0.03%	Cheese Merit $	+245
Белок	+19	+0.02%	Grazing Merit $	+191
SCS	2.97	61%R	Конверсия корма +0	FI
PL	+1.9	57%R	Жизне-способность +1.1	42% Rel
DPR	-0.2	56%R	EFI 7.9%	GFI 6.7%
HCR	-0.6			
CCR	-1.4		0 D 0 H	100% US

04/2021	ДАННЫЕ ПО ОТЕЛУ		SCE 3.1 %
Легкость отела по быку	3.1%	89%R	365
Легкость отела дочерей	3.5%	58%R	0
Кол-во мертворожденных по быку	%	%R	0
Кол-во мертворожденных у дочерей	%	%R	N/A

Отец: Scherma Blooming Biver
Мать: Hilltop Acres DVP Mindy VG-84
1-10 365d 29842m 3.7 1114f 3.1 937p
OM: Hilltop Acres CT Davenport ET
MM: Hilltop Acres Bk Mara VG-89
6-01 244d 32542m 4.3 1385f 3.3 1047p

04/2021 ПОКАЗАТЕЛИ ТИПА ПО ДАННЫМ АССОЦИАЦИИ БУРОЙ ШВИЦКОЙ ПОРОДЫ				PPR +90
PTAT +0.90 66% UDC+1.16 MO+0.30 0 D 0 H				
Рост	+1.70	Низкий		Высокий
Телосложение	+0.60	Слабое		Сильное
Глубина туловища	+0.90	Мелкое		Глубокое
Молочный тип	+0.60	Тесный		Открытый
Угол наклона крестца	+0.60	Высокий		Низкий
Ширина крестца	-0.10	Узкий		Широкий
Задние конечности Вид сбоку	-0.50	Столбо-видные		Саблистые
Задние конечности Вид сзади	+0.20	Прямые		Х-образ-ные
Угол постановки копыт	+1.00	Пологий		Крутой
Мобильность	+0.30	Низкая		Высокая
Переднее прикрепление вымени	+1.80	Слабое		Сильное
Высота зад. прикрепления вымени	+1.20	Низко		Высоко
Ширина зад. прикрепления вымени	+0.40	Узкое		Широкое
Центральная связка	+0.60	Слабая		Сильная
Глубина вымени	+0.80	Глубокое		Мелкая
Расположение передних сосков	+1.90	Удалены		Сближены
Длина сосков	-0.50	Короткие		Длинные

SexedULTRA 4M

Conv. EU

551BS01425 DAIRYSTAR

Рег. №: BS840003138790784 **Дата рожд.:** 04/22/2017
aAa: 423 BB A1A1

Hilltop Acres Dairystar ETv
Calvin x Payssli x Brookings





Мать: Hilltop Acres Pay Dairy Queen

04/2021	ГЕНОМНАЯ ОЦЕНКА CDCB			NM$ +202
Молоко	+8	64%R	Fluid Merit $	+162
Жир	-1	-0.01%	Cheese Merit $	+221
Белок	+10	+0.04%	Grazing Merit $	+202
SCS	2.83	61%R	Конверсия корма -1	FI
PL	+4.2	56%R	Жизне-способность +1.9	39% Rel
DPR	+1.9	55%R	EFI 6.5%	GFI 6.6%
HCR	+0.1			
CCR	+2.0		0 D 0 H	100% US

04/2021	ДАННЫЕ ПО ОТЕЛУ		SCE 2.3 %
Легкость отела по быку	2.3%	87%R	584
Легкость отела дочерей	3.1%	57%R	0
Кол-во мертворожденных по быку	%	%R	0
Кол-во мертворожденных у дочерей	%	%R	N/A

Отец: Vetschs Nesta Calvin ET
Мать: Hilltop Acres Pay Dairy Queen EX-90
3-04 348d 3x 32940m 4.1 1363f 3.7 1223p
OM: Payssli ET
MM: Hilltop Acres Bk Dora ET EX-90
5-07 365d 39650m 4.1 1643f 3.4 1337p

04/2021 ПОКАЗАТЕЛИ ТИПА ПО ДАННЫМ АССОЦИАЦИИ БУРОЙ ШВИЦКОЙ ПОРОДЫ				PPR +89
PTAT +0.50 65% UDC+1.07 MO+0.40 0 D 0 H				
Рост	+0.20	Низкий		Высокий
Телосложение	+0.80	Слабое		Сильное
Глубина туловища	+0.00	Мелкое		Глубокое
Молочный тип	-0.50	Тесный		Открытый
Угол наклона крестца	+0.80	Высокий		Низкий
Ширина крестца	+0.60	Узкий		Широкий
Задние конечности Вид сбоку	+0.00	Столбо-видные		Саблистые
Задние конечности Вид сзади	+0.20	Прямые		Х-образ-ные
Угол постановки копыт	+0.10	Пологий		Крутой
Мобильность	+0.40	Низкая		Высокая
Переднее прикрепление вымени	+1.70	Слабое		Сильное
Высота зад. прикрепления вымени	+1.00	Низко		Высоко
Ширина зад. прикрепления вымени	-0.10	Узкое		Широкое
Центральная связка	+1.00	Слабая		Сильная
Глубина вымени	+1.10	Глубокое		Мелкая
Расположение передних сосков	+1.80	Удалены		Сближены
Длина сосков	-1.30	Короткие		Длинные

SexedULTRA 4M

Conv. EU АЛЬТЕРНАТИВНАЯ ГЕНЕТИКА ЗДОРОВЬЕ КРЕПОСТЬ

551BS01420 SHOTGUN

Рег. №: BS840003129321116 **Дата рожд.:** 09/17/2016
aAa: 123 BB A1A2

La Rainbow Sweet Shotgun ETv
Kannon x Cadence x Durham





Мать: La Rainbow Sweet Silk Etv

04/2021	ГЕНОМНАЯ ОЦЕНКА CDCB			NM$ +203
Молоко	+684	67%R	Fluid Merit $	+196
Жир	+31	+0.01%	Cheese Merit $	+207
Белок	+22	+0.00%	Grazing Merit $	+153
SCS	2.95	63%R	Конверсия корма -1	FI
PL	+0.7	59%R	Жизне-способность -0.9	45% Rel
DPR	-1.3	58%R	EFI 8.3%	GFI 7.5%
HCR	+0.6			
CCR	-1.4		0 D 0 H	100% US

04/2021	ДАННЫЕ ПО ОТЕЛУ		SCE 2.0 %
Легкость отела по быку	2.0%	64%R	71
Легкость отела дочерей	3.3%	58%R	0
Кол-во мертворожденных по быку	%	%R	0
Кол-во мертворожденных у дочерей	%	%R	N/A

Отец: Reads Driver Kannon TM
Мать: La Rainbow Sweet Silk Etv EX-90
1/09 365d 2x 26.420m 5.0 1.321f 3.9 1.025p
OM: Shiloh Brookings Cadence ET
MM: La Rainbow Sweet Satin

04/2021 ПОКАЗАТЕЛИ ТИПА ПО ДАННЫМ АССОЦИАЦИИ БУРОЙ ШВИЦКОЙ ПОРОДЫ				PPR +67
PTAT +0.40 67% UDC+0.30 MO+0.10 0 D 0 H				
Рост	+0.40	Низкий		Высокий
Телосложение	+0.30	Слабое		Сильное
Глубина туловища	+0.60	Мелкое		Глубокое
Молочный тип	+0.30	Тесный		Открытый
Угол наклона крестца	-0.60	Высокий		Низкий
Ширина крестца	-0.30	Узкий		Широкий
Задние конечности Вид сбоку	-0.10	Столбо-видные		Саблистые
Задние конечности Вид сзади	+0.10	Прямые		Х-образ-ные
Угол постановки копыт	+0.70	Пологий		Крутой
Мобильность	+0.10	Низкая		Высокая
Переднее прикрепление вымени	+0.00	Слабое		Сильное
Высота зад. прикрепления вымени	+0.00	Низко		Высоко
Ширина зад. прикрепления вымени	+0.40	Узкое		Широкое
Центральная связка	+0.60	Слабая		Сильная
Глубина вымени	+0.10	Глубокое		Мелкая
Расположение передних сосков	+0.40	Удалены		Сближены
Длина сосков	-0.80	Короткие		Длинные

SexedULTRA 4M

Conv. EU

551BS01421 KICKSTART

Рег. №: BS840003138790773 **Дата рожд.:** 02/19/2017
aAa: 213 BB A1A2

Hilltop Acres D Kickstart-ET
Daredevil x Brookings x Torch



04/2021	ГЕНОМНАЯ ОЦЕНКА CDCB				NM$ +130
Молоко	+137	66%R	Fluid Merit $		+113
Жир	+9	+0.01%	Cheese Merit $		+136
Белок	+10	+0.02%	Grazing Merit $		+122
SCS	3.14	63%R	Конверсия корма	-1	FI
PL	+1.2	57%R	Жизне-способность	-0.1	40% Rel
DPR	+0.1	56%R	EFI	8.4%	GFI 6.9%
HCR	+0.9				
CCR	+0.5			0 D 0 H	100% US

04/2021	ДАННЫЕ ПО ОТЕЛУ		SCE 1.9 %
Легкость отела по быку	1.9%	78%R	138
Легкость отела дочерей	2.7%	58%R	0
Кол-во мертворожденных по быку	%	%R	0
Кол-во мертворожденных у дочерей	%	%R	N/A

Отец: Hilltop Acres B Daredevil ET
Мать: Hilltop Acres Brook Kari VG-85
2/11 305d 3x 20.540m 5.1 1054f 4.0 821p
ОМ: R N R Payoff Brookings-ET TM
ММ: Hiltop Acres T Kaijsa 2EX-92
5/09 365d 3x 40.670m 5.1 2065f 3.8 1553p

04/2021 ПОКАЗАТЕЛИ ТИПА ПО ДАННЫМ АССОЦИАЦИИ БУРОЙ ШВИЦКОЙ ПОРОДЫ			PPR +65
PTAT +0.80 67% UDC+1.33 MO+0.10 0 D 0 H			
Рост	+1.20	Низкий	Высокий
Телосложение	+0.90	Слабое	Сильное
Глубина туловища	+1.00	Мелкое	Глубокое
Молочный тип	+0.10	Тесный	Открытый
Угол наклона крестца	-0.50	Высокий	Низкий
Ширина крестца	+0.10	Узкий	Широкий
Задние конечности Вид сбоку	-0.70	Столбо-видные	Саблистые
Задние конечности Вид сзади	+0.10	Прямые	Х-образ-ные
Угол постановки копыт	+0.50	Пологий	Крутой
Мобильность	+0.10	Низкая	Высокая
Переднее прикрепление вымени	+1.90	Слабое	Сильное
Высота зад. прикрепления вымени	+1.70	Низко	Высоко
Ширина зад. прикрепления вымени	+0.80	Узкое	Широкое
Центральная связка	+0.30	Слабая	Сильная
Глубина вымени	+1.70	Глубокое	Мелкая
Расположение передних сосков	+0.10	Удалены	Сближены
Длина сосков	-0.60	Короткие	Длинные

SexedULTRA 4M

Conv. EU STyle КРЕПОСТЬ

551BS01431 SECRET WEAPON

Рег. №: BSUSA000068193312 **Дата рожд.:** 06/10/2018
aAa: 435 BB A2A2

Cutting Edge Secret Weapon
Dynamite x Durango x





Мать: Voelkers Durango Sasha

04/2021	ГЕНОМНАЯ ОЦЕНКА CDCB				NM$ +16
Молоко	-487	66%R	Fluid Merit $		-47
Жир	-9	+0.05%	Cheese Merit $		+47
Белок	+2	+0.08%	Grazing Merit $		+4
SCS	2.83	63%R	Конверсия корма	-1	FI
PL	+0.3	57%R	Жизне-способность	-1.6	40% Rel
DPR	-0.8	56%R	EFI	8.7%	GFI 7.4%
HCR	+0.4				
CCR	-1.0			0 D 0 H	100% US

04/2021	ДАННЫЕ ПО ОТЕЛУ		SCE 1.8 %
Легкость отела по быку	1.8%	62%R	23
Легкость отела дочерей	2.4%	59%R	0
Кол-во мертворожденных по быку	%	%R	0
Кол-во мертворожденных у дочерей	%	%R	N/A

Отец: La Rainbow Bfly Dynamite ETv
Мать: Voelkers Durango Sasha 2E-94
2-00 365d 2x 31.160m 4.0 1.244f 3.3 1.037p
ОМ: Hilltop Acres G Durango ET *TM TM
ММ: SCF Victor Sarine 2E-93
6-09 365d 2x 32.570m 4.31.402f 3.2 1.057p

04/2021 ПОКАЗАТЕЛИ ТИПА ПО ДАННЫМ АССОЦИАЦИИ БУРОЙ ШВИЦКОЙ ПОРОДЫ			PPR +14
PTAT +0.90 68% UDC+1.43 MO+0.20 0 D 0 H			
Рост	+1.00	Низкий	Высокий
Телосложение	+1.10	Слабое	Сильное
Глубина туловища	+0.60	Мелкое	Глубокое
Молочный тип	-0.40	Тесный	Открытый
Угол наклона крестца	+0.70	Высокий	Низкий
Ширина крестца	+1.40	Узкий	Широкий
Задние конечности Вид сбоку	+0.20	Столбо-видные	Саблистые
Задние конечности Вид сзади	+0.00	Прямые	Х-образ-ные
Угол постановки копыт	+0.40	Пологий	Крутой
Мобильность	+0.20	Низкая	Высокая
Переднее прикрепление вымени	+2.40	Слабое	Сильное
Высота зад. прикрепления вымени	+1.10	Низко	Высоко
Ширина зад. прикрепления вымени	+0.50	Узкое	Широкое
Центральная связка	+0.70	Слабая	Сильная
Глубина вымени	+1.80	Глубокое	Мелкая
Расположение передних сосков	+1.90	Удалены	Сближены
Длина сосков	-2.70	Короткие	Длинные

SexedULTRA 4M

Conv. EU STyle КРЕПОСТЬ

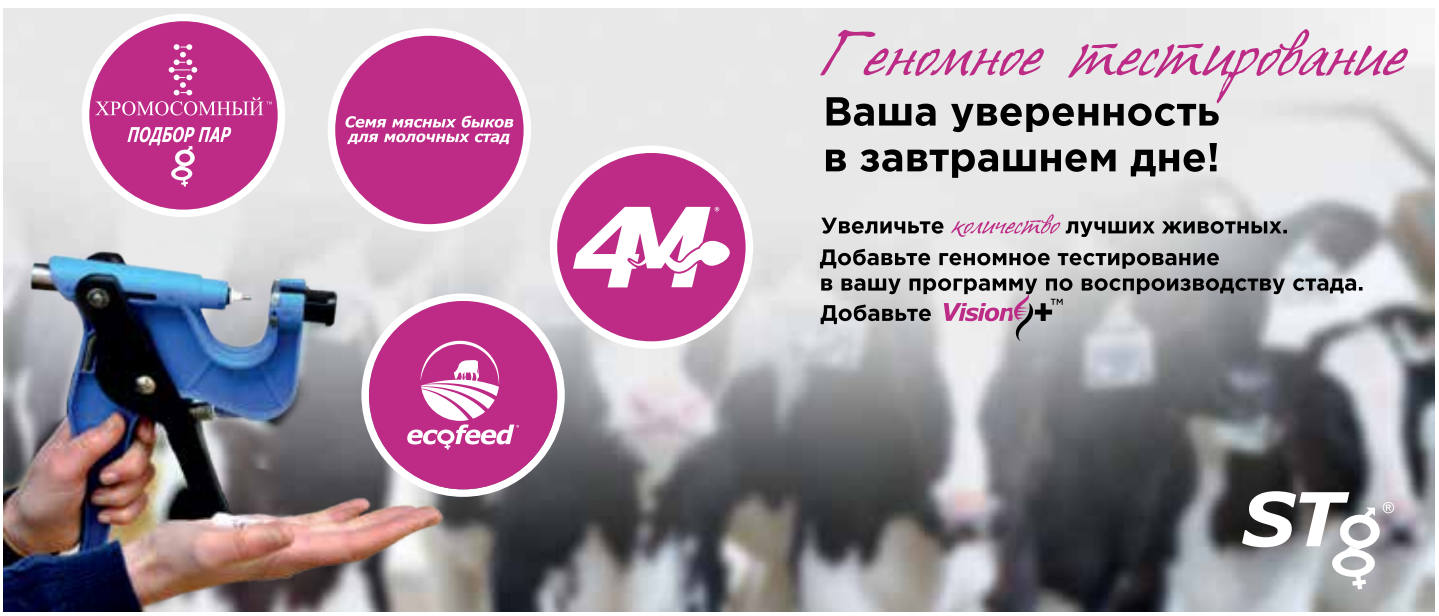

551AY00791 SOLUTION

Рег. №: AYCAN000012211618 **Дата рожд.:** 07/12/2018
%R: % aAa: 426 AE A1A2

Visserdale Solution
Artist x Orraryd x Rockstar





MM: Visserdale Selena 3

04/2021	ГЕНОМНАЯ ОЦЕНКА CDCB				NM$ +490
Молоко	+1570	40%R	Fluid Merit $		+467
Жир	+78	+0.07%	Cheese Merit $		+500
Белок	+54	+0.02%	Grazing Merit $		+438
SCS	3.06	36%R	Конверсия корма	+0	FI
PL	+0.0	30%R	Жизне-способность	-0.1	25% Rel
DPR	-0.3	30%R	EFI	5.5%	GFI 2.9%
HCR	+2.7				
CCR	-0.4			0 D	0 H 100% US

Отец: Ruisseau Clair Artist -ET
Мать: Visserdale Selena 8 ET
ОМ: Orraryd
ММ: Visserdale Selena 3 EX-90
3-9 365d 34250m 4.5 1555f 3.5 1201p

04/2021	ПОКАЗАТЕЛИ ТИПА ПО ДАННЫМ АССОЦИАЦИИ ЗАВОДЧИКОВ АЙРШИРСКОГО СКОТА				PTI +574
PTAT +0.20 28% UDC 0 D 0 H					
Рост	+0.30	Низкий			Высокий
Телосложение	+0.90	Слабое			Сильное
Глубина туловища	-0.60	Мелкое			Глубокое
Молочный тип	-0.10	Тесный			Открытый
Угол наклона крестца	+0.40	Высокий			Низкий
Ширина крестца	+1.40	Узкий			Широкий
Задние конечности Вид сбоку	+0.10	Столбо-видные			Саблистые
Угол постановки копыт	+0.90	Пологий			Крутой
Переднее прикрепление вымени	+0.40	Слабое			Сильное
Высота зад. прикрепления вымени	+0.00	Низко			Высоко
Ширина зад. прикрепления вымени	+0.20	Узкое			Широкое
Центральная связка	-0.10	Слабая			Сильная
Глубина вымени	+0.20	Глубокое			Мелкая
Расположение передних сосков	+0.20	Удалены			Сближены
Длина сосков	-0.40	Короткие			Длинные

SexedULTRA 4M

EU КОМПОНЕНТЫ ЭЛИТНОЕ ПРОИЗВОДСТВО КРЕПОСТЬ

551AY00772 B-KING

Рег. №: AYCAN000109500046 **Дата рожд.:** 09/08/2015
%R: % aAa: 126345 AE A1A1

De La Plaine B-King
Virgile x Burdette x Modem



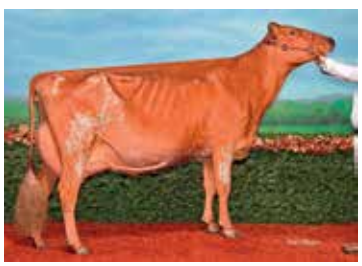

Мать: DE LA PLAINE BURDETTE BLING -ET

04/2021	ОЦЕНКА CDCB – MACE				NM$ +274
Молоко	+749	71%R	Fluid Merit $		+253
Жир	+47	+0.09%	Cheese Merit $		+284
Белок	+29	+0.03%	Grazing Merit $		+229
SCS	3.04	62%R	Конверсия корма	+1	FI
PL	-0.3	45%R	Жизне-способность	-0.2	31% Rel
DPR	-0.7	44%R	EFI	8.1%	GFI 7.5%
HCR	-1.8		21867m 4.2% 923f 3.2% 690p		
CCR	-1.3			35 D	22 H 0% US

Отец: Chaluka Virgile-ET
Мать: De La Plaine Burdette Bling-ET VG-89
ОМ: Palmyra Tri-Star Burdette
ММ: Forever Schoon Ping EX-94

04/2021	ПОКАЗАТЕЛИ ТИПА ПО ДАННЫМ АССОЦИАЦИИ ЗАВОДЧИКОВ АЙРШИРСКОГО СКОТА				PTI +509
PTAT +0.70 56% UDC 26 D 17 H					
Рост	+3.00	Низкий			Высокий
Телосложение	+0.30	Слабое			Сильное
Глубина туловища	+1.30	Мелкое			Глубокое
Молочный тип	+1.50	Тесный			Открытый
Угол наклона крестца	+2.20	Высокий			Низкий
Ширина крестца	+0.60	Узкий			Широкий
Задние конечности Вид сбоку	-0.40	Столбо-видные			Саблистые
Угол постановки копыт	+0.20	Пологий			Крутой
Переднее прикрепление вымени	+1.30	Слабое			Сильное
Высота зад. прикрепления вымени	+0.50	Низко			Высоко
Ширина зад. прикрепления вымени	+0.50	Узкое			Широкое
Центральная связка	+0.20	Слабая			Сильная
Глубина вымени	-0.10	Глубокое			Мелкая
Расположение передних сосков	-0.60	Удалены			Сближены
Длина сосков	-2.00	Короткие			Длинные

SexedULTRA 4M

Conv. EU КОМПОНЕНТЫ STyle genetics

551AY00797 RUSHMORE НОВЫЙ

Рег. №: AY840003205149276 **Дата рожд.:** 08/09/2019
%R: % aAa: 231 AA A1A2

Palmyra Ruth's Rushmore
Timothy x Berkely x Poker



4M HIGH PURITY



Мать: Palmyra Berkley P Ruth-ET

04/2021	ГЕНОМНАЯ ОЦЕНКА CDCB				NM$ +291
Молоко	+505	40%R	Fluid Merit $		+267
Жир	+44	+0.12%	Cheese Merit $		+303
Белок	+22	+0.03%	Grazing Merit $		+253
SCS	2.99	34%R	Конверсия корма	+0	FI
PL	+0.6	28%R	Жизне-способность	-0.8	23% Rel
DPR	-0.6	27%R	EFI	7.3%	GFI 6.0%
HCR	+0.5				
CCR	-1.0			0 D	0 H 100% US

Отец: Conebella Dixon'S Timothy
Мать: AYUSA000072394521
ОМ: Palmyra Bendig Berkely
ММ:

04/2021	ПОКАЗАТЕЛИ ТИПА ПО ДАННЫМ АССОЦИАЦИИ ЗАВОДЧИКОВ АЙРШИРСКОГО СКОТА				PTI +501
PTAT +0.50 39% UDC 0 D 0 H					
Рост	+2.30	Низкий			Высокий
Телосложение	+0.10	Слабое			Сильное
Глубина туловища	-0.20	Мелкое			Глубокое
Молочный тип	+0.10	Тесный			Открытый
Угол наклона крестца	-0.30	Высокий			Низкий
Ширина крестца	+0.70	Узкий			Широкий
Задние конечности Вид сбоку	-0.20	Столбо-видные			Саблистые
Угол постановки копыт	+1.10	Пологий			Крутой
Переднее прикрепление вымени	+1.70	Слабое			Сильное
Высота зад. прикрепления вымени	+1.50	Низко			Высоко
Ширина зад. прикрепления вымени	+0.60	Узкое			Широкое
Центральная связка	+0.20	Слабая			Сильная
Глубина вымени	+2.00	Глубокое			Мелкая
Расположение передних сосков	-0.60	Удалены			Сближены
Длина сосков	+0.50	Короткие			Длинные

STgenetics

551AY00775 SAGUENAY

Рег. №: AYCAN000110380727 **Дата рожд.:** 11/05/2016
%R: % aAa: 234 AE A1A2

Des Fleurs Saguenay
Jumper x Rockstar x Reality



04/2021	ОЦЕНКА CDCB – MACE				NM$ +236
Молоко	+1040	46%R	Fluid Merit $		+231
Жир	+31	-0.05%	Cheese Merit $		+240
Белок	+32	-0.01%	Grazing Merit $		+167
SCS	2.91	42%R	Конверсия корма	-1	FI
PL	-0.1	39%R	Жизне-способность	+0.1	27% Rel
DPR	-1.9	39%R	EFI	8.4%	GFI 7.4%
HCR	-1.3				
CCR	-2.5			0 D 0 H	100% US

04/2021	ПОКАЗАТЕЛИ ТИПА ПО ДАННЫМ АССОЦИАЦИИ ЗАВОДЧИКОВ АЙРШИРСКОГО СКОТА			PTI +491
PTAT +0.20 39% UDC 0 D 0 H				
Рост	+1.00	Низкий		Высокий
Телосложение	+0.00	Слабое		Сильное
Глубина туловища	-0.80	Мелкое		Глубокое
Молочный тип	+0.00	Тесный		Открытый
Угол наклона крестца	+0.70	Высокий		Низкий
Ширина крестца	+0.40	Узкий		Широкий
Задние конечности Вид сбоку	+0.20	Столбо-видные		Саблистые
Угол постановки копыт	+0.80	Пологий		Крутой
Переднее прикрепление вымени	+1.50	Слабое		Сильное
Высота зад. прикрепления вымени	+1.00	Низко		Высоко
Ширина зад. прикрепления вымени	-0.30	Узкое		Широкое
Центральная связка	+0.10	Слабая		Сильная
Глубина вымени	+1.10	Глубокое		Мелкая
Расположение передних сосков	+0.10	Удалены		Сближены
Длина сосков	+0.10	Короткие		Длинные

Отец: Lessard Jumper -ET
Мать: Des Fleurs Rockstar Paisible - VG-85
2-4 2x 365d 28.994m 5.5 1.597 3.6 1.032
ОМ: Kamouraska Rockstar
ММ: Des Fleurs Reality Passion EX-90
4-11 365d 2x 35.576m 6.4 2.334f 3.2 1.142p

SexedULTRA 4M

Conv.

224AY09260 OBLIQUE

Рег. №: AYGBR000006181738 **Дата рожд.:** 12/20/2010
%R: % aAa: 546132 AH1 AA A1A2

Hilltown Oblique
Oblique x x





Дочь: Butterbesley Obliques May

04/2021	ОЦЕНКА CDCB – MACE				NM$ -14
Молоко	-530	76%R	Fluid Merit $		-8
Жир	+13	+0.18%	Cheese Merit $		-17
Белок	-17	+0.00%	Grazing Merit $		-3
SCS	3.06	80%R	Конверсия корма	+1	FI
PL	-0.7	71%R	Жизне-способность	+1.7	48% Rel
DPR	+0.7	70%R	EFI	4.7%	GFI 2.6%
HCR	+0.8				
CCR	-0.4			846 D 174 H	0% US

04/2021	ПОКАЗАТЕЛИ ТИПА ПО ДАННЫМ АССОЦИАЦИИ ЗАВОДЧИКОВ АЙРШИРСКОГО СКОТА			PTI +389
PTAT +0.30 78% UDC 332 D 80 H				
Рост	-2.60	Низкий		Высокий
Телосложение	+0.80	Слабое		Сильное
Глубина туловища	-0.20	Мелкое		Глубокое
Молочный тип	-1.20	Тесный		Открытый
Угол наклона крестца	+0.40	Высокий		Низкий
Ширина крестца	+1.20	Узкий		Широкий
Задние конечности Вид сбоку	-0.10	Столбо-видные		Саблистые
Угол постановки копыт	+0.30	Пологий		Крутой
Переднее прикрепление вымени	+1.00	Слабое		Сильное
Высота зад. прикрепления вымени	-0.70	Низко		Высоко
Ширина зад. прикрепления вымени	-0.30	Узкое		Широкое
Центральная связка	+1.20	Слабая		Сильная
Глубина вымени	+0.30	Глубокое		Мелкая
Расположение передних сосков	+1.50	Удалены		Сближены
Длина сосков	-2.20	Короткие		Длинные

Отец: Jelyca Oblique EX-90
Мать: AYGBR000001472048
ОМ: Meikle Laught TRiple Crown
ММ: Hilltown Snowball

522AY00793 JEEPERS CREEPERS

Рег. №: AYGBR000007191533 **Дата рожд.:** 10/29/2018
%R: % aAa: 561 AA A1A1

Ardmore Jeepers Creepers
x x





04/2021	ГЕНОМНАЯ ОЦЕНКА CDCB				NM$ -74
Молоко	-460	33%R	Fluid Merit $		-93
Жир	-17	+0.01%	Cheese Merit $		-66
Белок	-8	+0.04%	Grazing Merit $		-28
SCS	3.05	22%R	Конверсия корма	-1	FI
PL	-0.2	22%R	Жизне-способность	+0.6	22% Rel
DPR	+1.4	23%R	EFI	6.4%	GFI -1.0%
HCR	+1.6				
CCR	+2.0			0 D 0 H	100% US

04/2021	ПОКАЗАТЕЛИ ТИПА ПО ДАННЫМ АССОЦИАЦИИ ЗАВОДЧИКОВ АЙРШИРСКОГО СКОТА			PTI +370
PTAT -0.20 21% UDC 0 D 0 H				
Рост	-1.90	Низкий		Высокий
Телосложение	-0.10	Слабое		Сильное
Глубина туловища	-0.30	Мелкое		Глубокое
Молочный тип	-0.90	Тесный		Открытый
Угол наклона крестца	+0.40	Высокий		Низкий
Ширина крестца	-0.40	Узкий		Широкий
Задние конечности Вид сбоку	+0.10	Столбо-видные		Саблистые
Угол постановки копыт	+0.00	Пологий		Крутой
Переднее прикрепление вымени	-0.10	Слабое		Сильное
Высота зад. прикрепления вымени	-0.50	Низко		Высоко
Ширина зад. прикрепления вымени	-0.20	Узкое		Широкое
Центральная связка	+0.10	Слабая		Сильная
Глубина вымени	+0.60	Глубокое		Мелкая
Расположение передних сосков	+0.30	Удалены		Сближены
Длина сосков	+0.00	Короткие		Длинные

Отец:
Мать: AYGBR000001507348
ОМ: AYGBR000006061020
ММ:

551GU00911 JAMES DEAN

Рег. №: GU840003151591428 **Дата рожд.:** 04/26/2019
aAa: 216 AA A2A2

Springhill James Dean
x Mentor x Tiller





Мать: Springhill Mentor Jazzy-ET

04/2021	ГЕНОМНАЯ ОЦЕНКА CDCB				NM$ +197
Молоко	-188	46%R	Fluid Merit $		+144
Жир	+22	+0.18%	Cheese Merit $		+222
Белок	+8	+0.08%	Grazing Merit $		+132
SCS	2.86	35%R	Конверсия корма	+0	FI
PL	+2.8	31%R	Жизне-способность	+0.6	27% Rel
DPR	-1.0	30%R	EFI	7.4%	GFI 7.7%
HCR	-0.9				
CCR	-1.8			0 D 0 H	100% US

Отец: GUUSA000097002947
Мать: SPRINGHILL MENTOR JAZZY
ОМ: Mar Ral Royal Mentor
ММ: Dix Lee Tiller Joke

04/2021 ПОКАЗАТЕЛИ ТИПА ПО ДАННЫМ АССОЦИАЦИИ ЗАВОДЧИКОВ ГЕРНЗЕЙСКОГО СКОТА				PTI +68
PTAT +1.20 45% UDC+1.8 FLC+1.5 0 D 0 H				
Рост	+2.20	Низкий		Высокий
Телосложение	+0.70	Слабое		Сильное
Глубина туловища	+0.30	Мелкое		Глубокое
Молочный тип	-0.90	Тесный		Открытый
Угол наклона крестца	+1.40	Высокий		Низкий
Ширина крестца	+0.90	Узкий		Широкий
Задние конечности Вид сбоку	-0.10	Столбо-видные		Саблистые
Задние конечности Вид сзади	+0.60	Прямые		Х образн.
Угол постановки копыт	+0.50	Пологий		Крутой
Переднее прикрепление вымени	+2.50	Слабое		Сильное
Высота зад. прикрепления вымени	+0.60	Низко		Высоко
Ширина зад. прикрепления вымени	-0.60	Узкое		Широкое
Центральная связка	+0.90	Слабая		Сильная
Глубина вымени	+3.10	Глубокое		Мелкая
Расположение передних сосков	+1.30	Удалены		Сближены
Длина сосков	-0.10	Короткие		Длинные

SexedULTRA 4M

STyle genetics

551GU00908 TOBY KEITH

Рег. №: GU840003012927834 **Дата рожд.:** 02/25/2018
DMS: 345 aAa: 345 BB A2A2

Coulee Crest Toby Keith
Toby x Novak x Copper





MMM: Coulee Crest AP Lorilee

04/2021	ГЕНОМНАЯ ОЦЕНКА CDCB				NM$ +236
Молоко	+19	54%R	Fluid Merit $		+194
Жир	+25	+0.14%	Cheese Merit $		+256
Белок	+11	+0.06%	Grazing Merit $		+200
SCS	2.83	43%R	Конверсия корма	+0	FI
PL	+2.3	38%R	Жизне-способность	+1.2	30% Rel
DPR	+0.1	37%R	EFI	9.4%	GFI 8.6%
HCR	-1.1				
CCR	-0.8			0 D 0 H	100% US

Отец: Ripley Farms Pie C Toby
Мать: Coulee Crest Novak Larissa
ОМ: Lang Haven Grumpy Novak
ММ: Coulee Crest Copper Leenah

04/2021 ПОКАЗАТЕЛИ ТИПА ПО ДАННЫМ АССОЦИАЦИИ ЗАВОДЧИКОВ ГЕРНЗЕЙСКОГО СКОТА				PTI +64
PTAT +0.30 51% UDC+0.3 FLC+1.4 0 D 0 H				
Рост	-2.70	Низкий		Высокий
Телосложение	-1.60	Слабое		Сильное
Глубина туловища	-1.60	Мелкое		Глубокое
Молочный тип	-1.10	Тесный		Открытый
Угол наклона крестца	-1.60	Высокий		Низкий
Ширина крестца	-1.40	Узкий		Широкий
Задние конечности Вид сбоку	-0.20	Столбо-видные		Саблистые
Задние конечности Вид сзади	+0.90	Прямые		Х образн.
Угол постановки копыт	+0.10	Пологий		Крутой
Переднее прикрепление вымени	+0.70	Слабое		Сильное
Высота зад. прикрепления вымени	+0.10	Низко		Высоко
Ширина зад. прикрепления вымени	-0.40	Узкое		Широкое
Центральная связка	-0.10	Слабая		Сильная
Глубина вымени	+0.70	Глубокое		Мелкая
Расположение передних сосков	+0.30	Удалены		Сближены
Длина сосков	+0.80	Короткие		Длинные

SexedULTRA 4M

EU

КОМПОНЕНТЫ | ЭЛИТНОЕ ПРОИЗВОДСТВО | ДЕЛАЮЩИЙ СТАДО ОДНОРОДНЫМ | ЗДОРОВЬЕ

522GU00903 EXCALIBUR

Рег. №: GUGBR281005701400 **Дата рожд.:** 02/04/2017
AA A2A2

Beechgroves Excalibur
Levi x x





Beechgroves Excalibur

04/2021	ГЕНОМНАЯ ОЦЕНКА CDCB				NM$ +101
Молоко	+182	48%R	Fluid Merit $		+77
Жир	+23	+0.08%	Cheese Merit $		+112
Белок	+12	+0.03%	Grazing Merit $		+68
SCS	2.97	42%R	Конверсия корма	+0	FI
PL	+0.3	39%R	Жизне-способность	-1.2	32% Rel
DPR	-0.6	37%R	EFI	8.4%	GFI 7.8%
HCR	-0.3				
CCR	-2.0			0 D 0 H	100% US

Отец: Marodore Aarons Levi
Мать: Beechgroves Evita 5
ОМ: Beechgroves Ezekiel
ММ: Beechgroves Evita EX-93

04/2021 ПОКАЗАТЕЛИ ТИПА ПО ДАННЫМ АССОЦИАЦИИ ЗАВОДЧИКОВ ГЕРНЗЕЙСКОГО СКОТА				PTI +48
PTAT +0.60 46% UDC-0.3 FLC+1.4 0 D 0 H				
Рост	+1.10	Низкий		Высокий
Телосложение	+1.30	Слабое		Сильное
Глубина туловища	+1.20	Мелкое		Глубокое
Молочный тип	+1.40	Тесный		Открытый
Угол наклона крестца	-0.50	Высокий		Низкий
Ширина крестца	+1.10	Узкий		Широкий
Задние конечности Вид сбоку	-0.30	Столбо-видные		Саблистые
Задние конечности Вид сзади	+0.30	Прямые		Х образн.
Угол постановки копыт	+0.60	Пологий		Крутой
Переднее прикрепление вымени	-0.60	Слабое		Сильное
Высота зад. прикрепления вымени	+0.50	Низко		Высоко
Ширина зад. прикрепления вымени	+1.20	Узкое		Широкое
Центральная связка	-0.10	Слабая		Сильная
Глубина вымени	-1.30	Глубокое		Мелкая
Расположение передних сосков	+0.00	Удалены		Сближены
Длина сосков	-0.40	Короткие		Длинные

SexedULTRA 4M

STgenetics

551GU00902 PRIDE

Рег. №: GU840003009973827 **Дата рожд.:** 09/13/2017
aAa: 123 AA A2A2

Dairyman Novak Pride
Novak x Lewis x



04/2021	ГЕНОМНАЯ ОЦЕНКА CDCB				NM$ +169
Молоко	+398	56%R	Fluid Merit $		+186
Жир	-2	-0.11%	Cheese Merit $		+163
Белок	+5	-0.05%	Grazing Merit $		+167
SCS	2.76	47%R	Конверсия корма	+1	FI
PL	+3.0	44%R	Жизне-способность	+2.9	34% Rel
DPR	+1.2	42%R	EFI	7.9%	GFI 6.4%
HCR	+0.1				
CCR	+1.8			0 D 0 H	100% US

04/2021	ПОКАЗАТЕЛИ ТИПА ПО ДАННЫМ АССОЦИАЦИИ ЗАВОДЧИКОВ ГЕРНЗЕЙСКОГО СКОТА			PTI +32
PTAT +0.10	54%	UDC+0.4	FLC+0.4	0 D 0 H
Рост	-2.70	Низкий		Высокий
Телосложение	-1.40	Слабое		Сильное
Глубина туловища	-1.60	Мелкое		Глубокое
Молочный тип	-0.30	Тесный		Открытый
Угол наклона крестца	-1.40	Высокий		Низкий
Ширина крестца	-1.00	Узкий		Широкий
Задние конечности Вид сбоку	-0.60	Столбо-видные		Саблистые
Задние конечности Вид сзади	+0.10	Прямые		Х образн.
Угол постановки копыт	+0.00	Пологий		Крутой
Переднее прикрепление вымени	+0.30	Слабое		Сильное
Высота зад. прикрепления вымени	+0.50	Низко		Высоко
Ширина зад. прикрепления вымени	+0.20	Узкое		Широкое
Центральная связка	+0.40	Слабая		Сильная
Глубина вымени	+0.20	Глубокое		Мелкая
Расположение передних сосков	+0.80	Удалены		Сближены
Длина сосков	+0.60	Короткие		Длинные

Отец: Lang Haven Grumpy Novak
Мать: Dairyman Lewis Petal VG-89
8/06 365d 3x 27.750m 4.3 1.210f 3.3 929p
ОМ: Trotacre Enhancer Lewis
ММ: Rollinng Prairie P King Pansy EX-90
5/01 365d 3x 25.100m 4.5 1.120f 3.3 819p

SexedULTRA 4M
EU

551GU00901 BROGDON

Рег. №: GU840003009973861 **Дата рожд.:** 08/23/2016
aAa: 624 AA A2A2

Dairyman Novak Brogdon
Novak x x Hickory





Мать: Rolling Prairie Bella Blue

04/2021	ГЕНОМНАЯ ОЦЕНКА CDCB				NM$ +92
Молоко	+452	56%R	Fluid Merit $		+114
Жир	-5	-0.14%	Cheese Merit $		+84
Белок	+5	-0.06%	Grazing Merit $		+84
SCS	2.73	48%R	Конверсия корма	+2	FI
PL	+2.1	43%R	Жизне-способность	+1.6	33% Rel
DPR	+0.8	40%R	EFI	8.0%	GFI 7.8%
HCR	-1.7				
CCR	+0.3			0 D 0 H	100% US

04/2021	ПОКАЗАТЕЛИ ТИПА ПО ДАННЫМ АССОЦИАЦИИ ЗАВОДЧИКОВ ГЕРНЗЕЙСКОГО СКОТА			PTI +6
PTAT -0.20	56%	UDC+0.0	FLC-0.9	0 D 0 H
Рост	-2.10	Низкий		Высокий
Телосложение	-0.90	Слабое		Сильное
Глубина туловища	-1.20	Мелкое		Глубокое
Молочный тип	-0.50	Тесный		Открытый
Угол наклона крестца	-0.20	Высокий		Низкий
Ширина крестца	-1.10	Узкий		Широкий
Задние конечности Вид сбоку	-0.40	Столбо-видные		Саблистые
Задние конечности Вид сзади	-0.40	Прямые		Х образн.
Угол постановки копыт	-0.40	Пологий		Крутой
Переднее прикрепление вымени	-0.80	Слабое		Сильное
Высота зад. прикрепления вымени	+0.10	Низко		Высоко
Ширина зад. прикрепления вымени	-0.20	Узкое		Широкое
Центральная связка	+1.10	Слабая		Сильная
Глубина вымени	+0.00	Глубокое		Мелкая
Расположение передних сосков	-0.70	Удалены		Сближены
Длина сосков	-0.50	Короткие		Длинные

Отец: Lang Haven Grumpy Novak
Мать: Rolling Prairie Bella BLue EX-95
6-04 365d 3x 35.360m 3.8 1.355f 3.2 1.117p
ОМ: Rolling Prairie Maxie Pistol
ММ: Rolling Prairie Hickory Bella

SexedULTRA 4M
EU
A2/A2

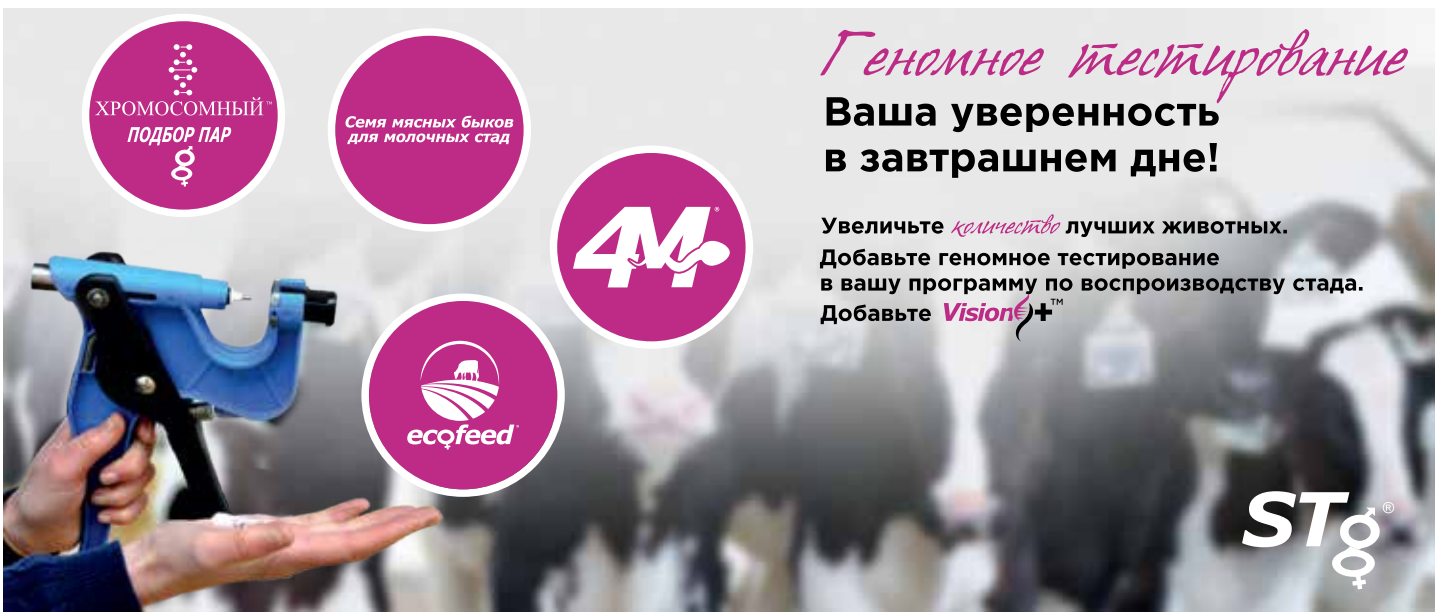

СЕМЯ МЯСНЫХ БЫКОВ *для* МОЛОЧНЫХ СТАД

ГОЛШТИНЫ С ЖЕНСКОЙ ХРОМОСОМОЙ

Воспроизводите топовых самок 4M Голштинской породы в вашем стаде

- Запас ремонтных телок и интенсивность отбора
- Эффективное использование племенных ресурсов
- Быстрый генетический прогресс

ВОЗМОЖНОСТИ

4M™

СЕМЯ МЯСНЫХ БЫКОВ

Осеменяйте менее ценных коров семенем мясных быков 4M

- Более высокая прибыль от теленка-кросса мужского пола
- Простое управление – лёгкость отёла, меньшая продолжительность стельности, гетерозис, сила и качество
- Мясные быки 4M отобраны специально для молочных стад



Получайте прибыль с помощью **семени мясных быков**

АБЕРДИН-АНГУССКАЯ ЧЁРНАЯ ПОРОДА

151AN01418 CHIEFTAIN

Рег. №: AAA 18025238
Quaker Hill Chieftain

Дата рожд.: 9/12/2014
aAa: 615 AE A1A2



GAR-EGL Protege
QHF Blackcap 6E2 of4V16 4355

Rito 1I2 of 2536 Rito 6I6
L B 6807 Isabel 339
Ideal 4355 of 0T26 2440
QHF Blackcap 4V16 of 1H8

№ клейма: 4PT2
Дата рождения: 9/12/2014
Вес при рождении: 69 фунтов
Вес при отъеме: 706 фунтов
Вес в год: 1325 фунтов
Обхват мошонки в год: 37.0 см
Рост в год: 5.9
Происхождение:
Quaker Hill Farm, VA

Производственные показатели												Материнские показатели					Туша				Ценность $		
	CED	BW	WW	YW	RADG	YH	SC	DOC	CK*	Угол	HP	CEM	MILK	MW	MH	$EN	CW	Marb	RE	FAT	$M	$B	$C
EPD	2	2.4	74	122	,24	,3	,40	19	,57	,55	10.6	4	22	84	,3	-28.00	58	,89	,81	,006	51	167	268
ACC	,37	,51	,45	,41	,36	,47	,44	,38	,30	,30	,26	,36	,37	,40	,42		,42	,40	,39	,36			

* Строение копыта

EPDs as of 4/16/2021

151AN01419 ROYAL FLUSH

Рег. №: AAA 18177561
Quaker Hill Royal Flush 4AI3

Дата рожд.: 10/24/2014
aAa: 612 AE A2A2



Deer Valley All In
Quaker Hill Queen 9M38

A A R Ten X 7008 S A
Deer Valley Rita 0274
G A R New Design 5050
QuakerHill Queen 6J83 of 1L4

№ клейма: 4AI3
Дата рождения: 10/24/2014
Вес при рождении: 78 фунтов
Вес при отъеме: 666 фунтов
Вес в год: 1220 фунтов
Обхват мошонки в год: 36.0 см
Рост в год: 6.2
Происхождение:
Quaker Hill Farm, VA

Производственные показатели												Материнские показатели					Туша				Ценность $		
	CED	BW	WW	YW	RADG	YH	SC	DOC	CK*	Угол	HP	CEM	MILK	MW	MH	$EN	CW	Marb	RE	FAT	$M	$B	$C
EPD	3	3.1	78	136	,30	,9	-,30	12	,64	,53	7.3	6	23	93	,8	-33.00	57	,84	,89	-,006	42	164	255
ACC	,39	,57	,49	,42	,36	,49	,45	,39	,32	,32	,30	,36	,37	,42	,46		,46	,41	,41	,38			

* Строение копыта

EPDs as of 4/16/2020

551AN01477 BLACK ONYX

Рег. №: AAA 18463791
QHF WWA Black Onyx 5Q11

Дата рожд.: 9/21/2015
BE A2A2




Мать: Wilks Blackcap 0D82


Сын: QHF WWA Black Onyx 5Q11

Connealy Black Granite
Wilks Blackcap 0D82

Connealy Consensus 7229
Eura Elga of Conanga 9109
MCC Daybreak
QHF Blackcap 6E2 of 4V16 4355

№ клейма: 5Q11
Дата рождения: 9/21/2015
Вес при рождении: 77 фунтов
Вес при отъеме: 692 фунта
Вес в год: 1250 фунтов
Обхват мошонки в год: 36.8 см
Рост в год: 5.9
Происхождение:
Quaker Hill Farm, VA and Wild Wind Angus, VA

Производственные показатели												Материнские показатели					Туша				Ценность $		
	CED	BW	WW	YW	RADG	YH	SC	DOC	CK*	Угол	HP	CEM	MILK	MW	MH	$EN	CW	Marb	RE	FAT	$M	$B	$C
EPD	13	-1.1	77	141	,29	,7	1.10	30	,48	,51	11.7	13	39	87	,6	-39.00	69	,57	,87	-,014	64	161	273
ACC	,70	,88	,84	,78	,52	,79	,76	,61	,62	,61	,29	,49	,40	,47	,48		,60	,55	,53	,55			

* Строение копыта

EPDs as of 4/16/2020

551AN01478 BIG STUFF

Рег. №: AAA 18463070
Quaker Hill Big Stuff 5AI9

Дата рожд.: 9/24/2015
AE A1A2



A A R Ten X 7008 S A
Deer Valley All In — Deer Valley Rita 0274
Quaker Hill Blackcap 0A38 — MCC Daybreak
QHF Blackcap 6E2 of 4V16 4355

№ клейма: 5A19
Дата рождения: 9/24/2015
Вес при рождении: 77 фунтов
Вес при отъеме: 576 фунтов
Вес в год: 1125 фунтов
Обхват мошонки в год: 38.2 см
Рост в год: 6.6
Происхождение:
Quaker Hill Farm, VA

Производственные показатели												Материнские показатели					Туша				Ценность $		
	CED	BW	WW	YW	RADG	YH	SC	DOC	CK*	Угол	HP	CEM	MILK	MW	MH	$EN	CW	Marb	RE	FAT	$M	$B	$C
EPD	13	-.1	65	110	,24	,7	1.10	9	,52	,49	14.2	16	28	55	,4	-17.00	41	,85	,67	-,031	67	142	251
ACC	,40	,62	,56	,51	,37	,49	,54	,38	,31	,31	,27	,34	,35	,42	,45		,47	,42	,42	,41			

* Строение копыта

EPDs as of 4/16/2020

551AN01616 EXPLORER

Рег. №: AAA 19563997
Quaker Hill AF Explorer

Дата рожд.: 10/3/2018
AA A2A2




Quaker Hill AF Explorer


Quaker Hill AF Explorer

Connealy Consensus
K C F Bennett Fortress — Thomas Patricia 9705
Welytok Journey Erianna 6D2 — WR Journey-1X74
Quaker Hill Erianna 8T2

№ клейма: 8KF1
Дата рождения: 10/3/2018

Производственные показатели												Материнские показатели					Туша				Ценность $		
	CED	BW	WW	YW	RADG	YH	SC	DOC	CK*	Угол	HP	CEM	MILK	MW	MH	$EN	CW	Marb	RE	FAT	$M	$B	$C
EPD	18	-3.2	68	120	,26	,5	1.00	23	,45	,48	74	13	35	42	,3	-15.00	37	,97	,91	-,035	69	149	262
ACC	,33	,48	,41	,37	,32	,43	,39	,35	,28	,28	,25	,31	,32	,37	,40		,40	,37	,36	,33			

* Строение копыта

EPDs as of 4/16/2020

АБЕРДИН-АНГУССКАЯ КРАСНАЯ ПОРОДА

151AR00002 HELIOS

Рег. №: RAAA 1418586
BHRA HELIOS Y506

Дата рожд.: 1/10/2011
BB A1A2



Brown Revelation P7021
BHRA Sonata S719e — Brown Ms Logan L7742
Bhra Teenalin T146e — LJC Javelin M08
Brown Ms Cc Vicila N7842

№ клейма: Y506
Дата рождения: 1/10/2011
Происхождение:
ST

	HB	GM	CED	BW	WW	YW	MILK	ME	DTRS	HPG	CEM	STAY	MARB	YG	CW	REA	FAT
EPD	66	51	11	-,4	63	101	22	8	0	9	6	16	,53	-,04	24	,31	,00
ACC			,18	,23	,21	,20	,17	,00		,00	,16	,12	,13	,13	,15	,15	,12

EPDs as of 4/04/2020

ПОРОДА ВАГЮ

151KB00004 SHIGESHIGETANI

Рег. №: FB14299
Chr Shigeshigetani 542

Дата рожд.: 2/24/2012



World K's Shigeshigetani	World K's Haruki 2
	World K's Suzutani
Chr Ms Michifuku 2	World K's Michifuku
	Chr Ms Fukutsuru 193R

№ клейма: 542
Дата рождения: 2/24/2012

Происхождение:

551KB01611 MICHIYOSHI II

Рег. №: FB25170
CHR Michiyoshi II

Дата рожд.: 5/7/2016
AA A2A2



World K's Sanjirou	World K's Michifuku
	World K's Suzutani
CHR MS Fukutsuru 107L	JVP Fukutsuru-068
	CHR MS Takazakura 044J

№ клейма:
Дата рождения: 5/7/2016

Происхождение:
Crescent Harbor Ranch, WA

551KB01612 RINGS

Рег. №: 43003
MS Lord of the Rings 545F-ET

Дата рожд.: 4/15/2018
AA A2A2



Shigefuku J1822	DAI 20 Hirashige 287
	Morikita J141042
Becky	Mazda
	Winson

№ клейма: 545F
Дата рождения: 4/15/2018

СИММЕНТАЛЬСКАЯ ПОРОДА

151SM00003 PATRICE

Рег. №: ASA 784785
Dora Lees Patrice FF4A

Дата рожд.: 1/1/1900
AA A1A1



ABR Sir Arnolds Image
Sanmar Pol Teardrop 12M
Sanmar Polled Pharao 12P
Dora Lee Eclipse FF9R
Dora Lees Flossie FF4U
Bar 5 SA Farah 404M

№ клейма: DLD 4A
Дата рождения: 1/1/1900

Происхождение:
ST

	CE	BW	WW	YW	MCE	MILK	MWW	STAY	DOC	CW	YG	MARB	BF	REA	SHEAR	API	TI
EPD	6.4	2.3	57.7	85.3	6.1	31.4	60.2	11.9	2	25.8	-.60	-.15	-0.16	.87	0	96.6	59.3
ACC	.48	.58	.51	.51	.23	.41	.41	.21	.34	.46	.34	.37	.31	.43			

EPDs as of 12/12/2019

151SM00004 TIMOTHY

Рег. №: ASA 784841
Dora Lees Timothy FF51Z

Дата рожд.: 2/12/2015
AB A1A2



Dora Lee Eclipse FF9R
Miss Bonita FF46P
Dora Lee`s Equinox FF54T
Double Bar D Everest 4R
Porters 16T
PRL Lavista 117L

№ клейма: DLD 51Z
Дата рождения: 2/12/2015

Происхождение:
ST

	CE	BW	WW	YW	MCE	MILK	MWW	STAY	DOC	CW	YG	MARB	BF	REA	SHEAR	API	TI
EPD	6.6	4.7	70.1	106.8	2.4	35.8	70.8	17.8	9	28.3	-.55	-.07	-0.14	.85	0	114.2	66.4
ACC	.44	.54	.51	.52	.23	.41	.42	.21	.34	.44	.33	.30	.31	.41			

EPDs as of 12/12/2019

551SM09018 APOLLO

Рег. №: ASA 3143145
Brink Apollo D673

Дата рожд.:
AB A1A2



Dora Lee Eclipse FF9R
Miss Bonita FF46P
Dora Lee`s Equinox FF54T
Double Bar D Everest 4R
Porters 16T
PRL Lavista 117L

Происхождение:
Brink Simmentals, IA

	CE	BW	WW	YW	MCE	MILK	MWW	STAY	DOC	CW	YG	MARB	BF	REA	SHEAR	API	TI
EPD	-0.4	6.0	89.9	125.1	2.1	33.9	78.8	15.5	10	13.3	-.61	.06	-0.14	.85	0	106.0	77.0
ACC	.42	.50	.46	.47	.23	.21	.29	.29	.14	.46	.33	.35	.31	.41			

EPDs as of 4/06/2021

БЫКИ МЯСНЫХ ПОРОД БРИТАНИИ

АБЕРДИН-АНГУССКАЯ ЧЁРНАЯ ПОРОДА

AA1521 Dunlouise Earlston

Рег. №: UK540196200629 **Дата рожд.:** 28/06/2016



Отец: Dunlouise Raider N504
Мать: Dunlouise Emerald F205

Обновление данных – апрель 2021 г.

	Лёгкость отёла по быку (%)	Лёгкость отёла дочерей (%)	Продолжительность стельности (дни)	Вес при рождении (кг)	200-дневный рост (кг)	400-дневный рост (кг)	600-дневный рост (кг)	Вес взрослой коровы (кг)	Молоко (кг)	Размер мошонки (см)	Вес туши (кг)	Площадь глазного мускула (см²)	Толщина жира (мм)	Розничная доходность мяса с туши (%)	Внутримышечный жир (%)
EBV	+5.0	+3.1	-	-1.3	+6	+6	+6	+11	-	-	-	-	-	-	-
Acc	40%	32%	-	75%	58%	56%	56%	50%	-	-	-	-	-	-	-

AA1562 Rawburn Black Bush

Рег. №: UK562106102420 **Дата рожд.:** 21/09/2016
Rawburn Black Bush



Отец: Bushs Strut 756
Мать: DBRL Blackbird 2N





Обновление данных – апрель 2021 г.

	Лёгкость отёла по быку (%)	Лёгкость отёла дочерей (%)	Продолжительность стельности (дни)	Вес при рождении (кг)	200-дневный рост (кг)	400-дневный рост (кг)	600-дневный рост (кг)	Вес взрослой коровы (кг)	Молоко (кг)	Размер мошонки (см)	Вес туши (кг)	Площадь глазного мускула (см²)	Толщина жира (мм)	Розничная доходность мяса с туши (%)	Внутримышечный жир (%)
EBV	-0.7	+1.4	+3.0	+4.4	+51	**+95**	+109	+88	+9	+1.7	+77	+8.0	-2.2	+2.8	-0.2
Acc	63%	47%	76%	89%	81%	80%	75%	64%	56%	75%	67%	54%	57%	49%	46%

AA1649 Goulding Real Leather

Рег. №: 20184043(IR)44 **Дата рожд.:** 10/04/2018



Отец: Retties JFK M195
Мать: Goulding Graceful Patriot K454

Обновление данных – апрель 2021 г.

	Лёгкость отёла по быку (%)	Лёгкость отёла дочерей (%)	Продолжительность стельности (дни)	Вес при рождении (кг)	200-дневный рост (кг)	400-дневный рост (кг)	600-дневный рост (кг)	Вес взрослой коровы (кг)	Молоко (кг)	Размер мошонки (см)	Вес туши (кг)	Площадь глазного мускула (см²)	Толщина жира (мм)	Розничная доходность мяса с туши (%)	Внутримышечный жир (%)
EBV	0.0	+2.6	-	+3.0	+32	**+60**	+74	-	+6	+1.0	-	+3.2	-1.7	+1.0	-0.2
Acc	44%	39%	-	56%	50%	49%	48%	-	38%	44%	-	34%	39%	34%	32%

AA1595 Blackhaugh Diego

Рег. №: UK562121 301689 **Дата рожд.:** 16/10/2016
Blackhaugh Diego Diego



Отец: Blackhaugh Ingemar P390
Мать: Blackhaugh Dyna

Обновление данных – апрель 2021 г.

	Лёгкость отёла по быку (%)	Лёгкость отёла дочерей (%)	Продолжительность стельности (дни)	Вес при рождении (кг)	200-дневный рост (кг)	400-дневный рост (кг)	600-дневный рост (кг)	Вес взрослой коровы (кг)	Молоко (кг)	Размер мошонки (см)	Вес туши (кг)	Площадь глазного мускула (см²)	Толщина жира (мм)	Розничная доходность мяса с туши (%)	Внутримышечный жир (%)
EBV	+2.2	-2.7	-	+2.0	+53	+100	+116	+105	+17	+1.4	-	+6.1	+0.2	+0.7	+0.8
Acc	40%	34%	-	76%	64%	69%	64%	54%	38%	69%	-	50%	57%	50%	45%

AA1596 Blackhaugh Lord Ham

Рег. №: UK562121 201716 **Дата рожд.:** 14/10/2012
Blackhaugh Lord Ham



Отец: Blackhaugh Ideal N369
Мать: Blackhaugh Lady Heather M240

Обновление данных – апрель 2021 г.

	Лёгкость отёла по быку (%)	Лёгкость отёла дочерей (%)	Продолжительность стельности (дни)	Вес при рождении (кг)	200-дневный рост (кг)	400-дневный рост (кг)	600-дневный рост (кг)	Вес взрослой коровы (кг)	Молоко (кг)	Размер мошонки (см)	Вес туши (кг)	Площадь глазного мускула (см²)	Толщина жира (мм)	Розничная доходность мяса с туши (%)	Внутримышечный жир (%)
EBV	+0.2	+1.7	-	+1.4	+40	+67	+81	+78	+15	+0.9	-	+2.1	+0.5	-0.1	-
Acc	38%	29%	-	76%	68%	69%	65%	55%	48%	72%	-	50%	58%	49%	-

AA1564 Goulding Paddy

Рег. №: 3722148068 80859 **Дата рожд.:** 22/03/2017
Goulding Paddy T859



Отец: Nightingale Ploughman G376
Мать: Goulding Patriot M531







Обновление данных – апрель 2021 г.

	Лёгкость отёла по быку (%)	Лёгкость отёла дочерей (%)	Продолжительность стельности (дни)	Вес при рождении (кг)	200-дневный рост (кг)	400-дневный рост (кг)	600-дневный рост (кг)	Вес взрослой коровы (кг)	Молоко (кг)	Размер мошонки (см)	Вес туши (кг)	Площадь глазного мускула (см²)	Толщина жира (мм)	Розничная доходность мяса с туши (%)	Внутримышечный жир (%)
EBV	+1.0	+2.9	-0.5	+2.4	+41	+66	+75	+57	+7	-	-	-	-	-	-
Acc	51%	49%	56%	62%	57%	56%	55%	52%	49%	-	-	-	-	-	-

AA1587 Gregor

Рег. №: UK311688 100271 **Дата рожд.:** 21/04/2017
MELVIEW GREGOR T271



Отец: Melview Granville L076
Мать: Melview Gemima N149

Обновление данных – апрель 2021 г.

	Лёгкость отёла по быку (%)	Лёгкость отёла дочерей (%)	Продолжительность стельности (дни)	Вес при рождении (кг)	200-дневный рост (кг)	400-дневный рост (кг)	600-дневный рост (кг)	Вес взрослой коровы (кг)	Молоко (кг)	Размер мошонки (см)	Вес туши (кг)	Площадь глазного мускула (см²)	Толщина жира (мм)	Розничная доходность мяса с туши (%)	Внутримышечный жир (%)
EBV	+2.6	+3.6	-	+3.1	+49	+88	+102	+88	-	+1.7	-	+6.3	-2.4	+2.5	0.0
Acc	39%	35%	-	75%	62%	66%	62%	51%	-	68%	-	45%	51%	44%	38%

AA1570 Melview GOODLAD

Рег. №: UK311688 600269 **Дата рожд.:** 20/04/2017
MELVIEW GOODLAD T269

Обновление данных – апрель 2021 г.

	Лёгкость отёла по быку (%)	Лёгкость отёла дочерей (%)	Продолжительность стельности (дни)	Вес при рождении (кг)	200-дневный рост (кг)	400-дневный рост (кг)	600-дневный рост (кг)	Вес взрослой коровы (кг)	Молоко (кг)	Размер мошонки (см)	Вес туши (кг)	Площадь глазного мускула (см²)	Толщина жира (мм)	Розничная доходность мяса с туши (%)	Внутримышечный жир (%)
EBV	+6.2	+4.3	-1.4	+2.5	+50	+93	+108	+102	+15	+0.9	-	+6.2	-2.5	+2.3	0.0
Acc	50%	42%	51%	80%	69%	71%	67%	60%	45%	71%	-	51%	58%	51%	46%

AA1606 Kong

Рег. №: UK562106 602607 **Дата рожд.:** 14/06/2017
RAWBURN KONG T607



Отец: Melview Granville L076
Мать: Melview Gemima N149

Обновление данных – апрель 2021 г.

	Лёгкость отёла по быку (%)	Лёгкость отёла дочерей (%)	Продолжительность стельности (дни)	Вес при рождении (кг)	200-дневный рост (кг)	400-дневный рост (кг)	600-дневный рост (кг)	Вес взрослой коровы (кг)	Молоко (кг)	Размер мошонки (см)	Вес туши (кг)	Площадь глазного мускула (см²)	Толщина жира (мм)	Розничная доходность мяса с туши (%)	Внутримышечный жир (%)
EBV	+4.5	+4.3	-2.4	+2.0	+50	+88	+116	+110	+25	-	-	+4.2	-0.4	+0.5	-
Acc	51%	46%	54%	77%	66%	65%	63%	57%	56%	-	-	48%	55%	48%	-

AA1607 Blelack LEICESTER

Рег. №: UK521115 103857 **Дата рожд.:** 10/04/2017
Blelack Leicester T857



Отец: HALLINGTON PRINCIPAL M367
Мать: BLELACK LAVENDER R574

Обновление данных – апрель 2021 г.

	Лёгкость отёла по быку (%)	Лёгкость отёла дочерей (%)	Продолжительность стельности (дни)	Вес при рождении (кг)	200-дневный рост (кг)	400-дневный рост (кг)	600-дневный рост (кг)	Вес взрослой коровы (кг)	Молоко (кг)	Размер мошонки (см)	Вес туши (кг)	Площадь глазного мускула (см²)	Толщина жира (мм)	Розничная доходность мяса с туши (%)	Внутримышечный жир (%)
EBV	-4.5	-3.1	+0.7	+5.6	+52	+92	+115	+107	+18	+1.3	-	+4.7	-2.6	+2.0	-0.2
Acc	48%	43%	51%	77%	65%	69%	64%	55%	43%	71%	-	49%	54%	48%	43%

AA1608 Morven Mr Albert

Рег. №: UK521115 603792 **Дата рожд.:** 02/06/2016
Morven Mr Albert



Отец: Sydgen C C & 7 (SS) IMP
Мать: Coldstream Miss Annie 124W (ET) (IMP)

Обновление данных – апрель 2021 г.

	Лёгкость отёла по быку (%)	Лёгкость отёла дочерей (%)	Продолжительность стельности (дни)	Вес при рождении (кг)	200-дневный рост (кг)	400-дневный рост (кг)	600-дневный рост (кг)	Вес взрослой коровы (кг)	Молоко (кг)	Размер мошонки (см)	Вес туши (кг)	Площадь глазного мускула (см²)	Толщина жира (мм)	Розничная доходность мяса с туши (%)	Внутримышечный жир (%)
EBV	+4.6	+2.8	-0.3	+1.6	+43	+75	+86	+84	+15	+1.4	-	+3.9	-1.0	+0.6	+0.9
Acc	46%	36%	52%	68%	62%	61%	59%	53%	52%	56%	-	48%	50%	43%	44%

AA1648 Goulding RAZZLE DAZZLE

Рег. №: 20180606(IR)44 **Дата рожд.:** 08/01/2018
Goulding Razzle Dazzle



Отец: Jerusalem Faberge R346
Мать: Goulding Jane N577

Обновление данных – апрель 2021 г.

	Лёгкость отёла по быку (%)	Лёгкость отёла дочерей (%)	Продолжительность стельности (дни)	Вес при рождении (кг)	200-дневный рост (кг)	400-дневный рост (кг)	600-дневный рост (кг)	Вес взрослой коровы (кг)	Молоко (кг)	Размер мошонки (см)	Вес туши (кг)	Площадь глазного мускула (см²)	Толщина жира (мм)	Розничная доходность мяса с туши (%)	Внутримышечный жир (%)
EBV	-4.0	-1.7	-	+4.9	+44	+77	+96	-	+11	+0.9	-	+3.1	-2.6	+1.4	-0.1
Acc	35%	33%	-	51%	45%	44%	43%	-	35%	35%	-	30%	33%	30%	29%

AA1673 Rawburn Bazooka

Рег. №: UK562106302632 **Дата рожд.:** 29/10/2017
Rawburn Bazooka



Отец: Quaker Hill Rampage 0A36
Мать: Nicols Bonnie Y292

Обновление данных – апрель 2021 г.

	Лёгкость отёла по быку (%)	Лёгкость отёла дочерей (%)	Продолжительность стельности (дни)	Вес при рождении (кг)	200-дневный рост (кг)	400-дневный рост (кг)	600-дневный рост (кг)	Вес взрослой коровы (кг)	Молоко (кг)	Размер мошонки (см)	Вес туши (кг)	Площадь глазного мускула (см²)	Толщина жира (мм)	Розничная доходность мяса с туши (%)	Внутримышечный жир (%)
EBV	+1.6	+2.0	-	+1.5	+67	+112	+121	+104	-	+1.3	-	+6.1	-1.1	+1.0	+1.4
Acc	38%	26%	-	75%	67%	68%	62%	50%	-	71%	-	45%	52%	44%	40%

AA1693 Rawburn EVOLUTION

Рег. №: UK562106 502837 **Дата рожд.:** 17/07/2018
Rawburn Evolution



Отец: Rawburn Fast Ball P844
Мать: Rawburn Evening Star G705

Обновление данных – апрель 2021 г.

	Лёгкость отёла по быку (%)	Лёгкость отёла дочерей (%)	Продолжительность стельности (дни)	Вес при рождении (кг)	200-дневный рост (кг)	400-дневный рост (кг)	600-дневный рост (кг)	Вес взрослой коровы (кг)	Молоко (кг)	Размер мошонки (см)	Вес туши (кг)	Площадь глазного мускула (см²)	Толщина жира (мм)	Розничная доходность мяса с туши (%)	Внутримышечный жир (%)
EBV	-3.9	+2.1	+0.5	+4.0	+47	+93	+113	+111	+10	+1.5	+80	+8.2	-2.8	+3.0	-0.2
Acc	52%	45%	58%	77%	71%	72%	68%	58%	55%	75%	62%	54%	61%	54%	49%

AA1695 Valentino

Рег. №: UK16220600647 **Дата рожд.:** 16/01/2019
CBL-Valentino V647



Отец: Quaker Hill Rampage OA36
Мать: Thomas Miss Jet 4861

Обновление данных – апрель 2021 г.

	Лёгкость отёла по быку (%)	Лёгкость отёла дочерей (%)	Продолжительность стельности (дни)	Вес при рождении (кг)	200-дневный рост (кг)	400-дневный рост (кг)	600-дневный рост (кг)	Вес взрослой коровы (кг)	Молоко (кг)	Размер мошонки (см)	Вес туши (кг)	Площадь глазного мускула (см²)	Толщина жира (мм)	Розничная доходность мяса с туши (%)	Внутримышечный жир (%)
EBV	+2.4	+1.9	-	+2.0	+59	+102	+114	-	-	-	-	-	-	-	-
Acc	30%	21%	-	52%	46%	44%	43%	-	-	-	-	-	-	-	-

AA1705 Lucas

Рег. №: UK562121101848 **Дата рожд.:** 21/04/2018
Blackhaugh Lucas U848



Отец: KCF Bennett Absolute
Мать: Thomas Lucy Rose 41092

Обновление данных – апрель 2021 г.

	Лёгкость отёла по быку (%)	Лёгкость отёла дочерей (%)	Продолжительность стельности (дни)	Вес при рождении (кг)	200-дневный рост (кг)	400-дневный рост (кг)	600-дневный рост (кг)	Вес взрослой коровы (кг)	Молоко (кг)	Размер мошонки (см)	Вес туши (кг)	Площадь глазного мускула (см²)	Толщина жира (мм)	Розничная доходность мяса с туши (%)	Внутримышечный жир (%)
EBV	+6.2	-	-	-0.4	+44	+84	+90	-	-	+2.2	-	+4.8	+0.6	+0.3	+0.9
Acc	25%	-	-	69%	59%	59%	54%	-	-	66%	-	39%	43%	36%	31%

AA1707 Cracker

Рег. №: UK562121401886 **Дата рожд.:** 10/05/2018
BLACKHAUGH CRACKER U886

Обновление данных – апрель 2021 г.

	Лёгкость отёла по быку (%)	Лёгкость отёла дочерей (%)	Продолжительность стельности (дни)	Вес при рождении (кг)	200-дневный рост (кг)	400-дневный рост (кг)	600-дневный рост (кг)	Вес взрослой коровы (кг)	Молоко (кг)	Размер мошонки (см)	Вес туши (кг)	Площадь глазного мускула (см²)	Толщина жира (мм)	Розничная доходность мяса с туши (%)	Внутримышечный жир (%)
EBV	+4.0	+2.6	-	+0.2	+55	+101	+110	-	-	+3.1	-	+6.7	-1.0	+1.4	+1.0
Acc	32%	22%	-	72%	62%	62%	57%	-	-	68%	-	40%	45%	38%	33%

AA1708 Blackcap

Рег. №: UK562121401858 **Дата рожд.:** 25/04/2018
BLACKHAUGH BLACKCAP U858

Обновление данных – апрель 2021 г.

	Лёгкость отёла по быку (%)	Лёгкость отёла дочерей (%)	Продолжительность стельности (дни)	Вес при рождении (кг)	200-дневный рост (кг)	400-дневный рост (кг)	600-дневный рост (кг)	Вес взрослой коровы (кг)	Молоко (кг)	Размер мошонки (см)	Вес туши (кг)	Площадь глазного мускула (см²)	Толщина жира (мм)	Розничная доходность мяса с туши (%)	Внутримышечный жир (%)
EBV	+1.6	-	-	+3.1	+55	+92	+102	-	+11	+1.8	-	+3.7	+0.4	+0.3	+0.9
Acc	23%	-	-	70%	61%	62%	56%	-	36%	67%	-	44%	46%	38%	34%

AA1724 Rawburn Baltimore

Рег. №: UK562106602845 **Дата рожд.:** 07/09/2018
Rawburn Baltimore



Отец: A A R Ten x 7008
Мать: Hoff Blackbird 594

Обновление данных – апрель 2021 г.

	Лёгкость отёла по быку (%)	Лёгкость отёла дочерей (%)	Продолжительность стельности (дни)	Вес при рождении (кг)	200-дневный рост (кг)	400-дневный рост (кг)	600-дневный рост (кг)	Вес взрослой коровы (кг)	Молоко (кг)	Размер мошонки (см)	Вес туши (кг)	Площадь глазного мускула (см²)	Толщина жира (мм)	Розничная доходность мяса с туши (%)	Внутримышечный жир (%)
EBV	+0.7	+2.8	-	+2.4	+52	+96	+115	+115	+18	+2.1	-	+6.5	+0.5	+0.6	+1.4
Acc	43%	35%	-	72%	66%	66%	62%	55%	55%	69%	-	53%	55%	48%	47%

АБЕРДИН-АНГУССКАЯ КРАСНАЯ ПОРОДА

AA1732 Hawkley Red Ferdinand

Рег. №: UK282331100994 **Дата рожд.:** 15/03/2019
Hawkley Red Ferdinand



Отец: Shadwell Red Boaz R826
Мать: Hawkley Red Firefly P687



Обновление данных – апрель 2021 г.

	Лёгкость отёла по быку (%)	Лёгкость отёла дочерей (%)	Продолжительность стельности (дни)	Вес при рождении (кг)	200-дневный рост (кг)	400-дневный рост (кг)	600-дневный рост (кг)	Вес взрослой коровы (кг)	Молоко (кг)	Размер мошонки (см)	Вес туши (кг)	Площадь глазного мускула (см²)	Толщина жира (мм)	Розничная доходность мяса с туши (%)	Внутримышечный жир (%)
EBV	+0.2	-0.7	-	+2.2	+46	+86	+103	+95	+15	+2.0	-	-	-	-	-
Acc	33%	30%	-	73%	64%	64%	60%	53%	40%	69%	-	-	-	-	-

AA1733 Hawkley Red Paxton

Рег. №: UK282331300954 **Дата рожд.:** 18/04/2018
Hawkley Red Paxton



Отец: Hawkley Red Rum R771
Мать: Hawkley Red Pride M619



Обновление данных – апрель 2021 г.

	Лёгкость отёла по быку (%)	Лёгкость отёла дочерей (%)	Продолжительность стельности (дни)	Вес при рождении (кг)	200-дневный рост (кг)	400-дневный рост (кг)	600-дневный рост (кг)	Вес взрослой коровы (кг)	Молоко (кг)	Размер мошонки (см)	Вес туши (кг)	Площадь глазного мускула (см²)	Толщина жира (мм)	Розничная доходность мяса с туши (%)	Внутримышечный жир (%)
EBV	+2.2	+0.4	-	+1.7	+34	+65	+89	-	+11	+1.8	-	+3.0	-1.1	+0.6	+0.1
Acc	33%	23%	-	59%	54%	54%	53%	-	39%	47%	-	34%	43%	35%	31%

BB1316 Auchenlay Hitman

Рег. №: UK542740500435 **Дата рожд.:** 18/07/2012
Auchenlay Hitman



Отец: Mountjoy Utopia
Мать: Auchenlay Bianca





Обновление данных – апрель 2021 г.

	Лёгкость отёла по быку (%)	Лёгкость отёла дочерей (%)	Продолжительность стельности (дни)	Вес при рождении (кг)	200-дневный рост (кг)	400-дневный рост (кг)	600-дневный рост (кг)	Вес взрослой коровы (кг)	Молоко (кг)	Размер мошонки (см)	Вес туши (кг)	Площадь глазного мускула (см²)	Толщина жира (мм)	Розничная доходность мяса с туши (%)	Внутримышечный жир (%)
EBV	+0.5	+1.1	-0.8	+1.5	+21	+38	+48	-	-	-	-	-	-	-	-
Acc	53%	43%	56%	71%	62%	60%	60%	-	-	-	-	-	-	-	-

BB1381 Springhill IMPROVEMENT

Рег. №: UK933262903824 **Дата рожд.:** 20/06/2013
Springhill IMPROVEMENT



Отец: Springhill Fabulous
Мать: Springhill Elsie







Обновление данных – апрель 2021 г.

	Лёгкость отёла по быку (%)	Лёгкость отёла дочерей (%)	Продолжительность стельности (дни)	Вес при рождении (кг)	200-дневный рост (кг)	400-дневный рост (кг)	600-дневный рост (кг)	Вес взрослой коровы (кг)	Молоко (кг)	Размер мошонки (см)	Вес туши (кг)	Площадь глазного мускула (см²)	Толщина жира (мм)	Розничная доходность мяса с туши (%)	Внутримышечный жир (%)
EBV	-1.1	-1.3	+1.6	+2.5	+10	+11	+20	-	-	-	-	-	-	-	-
Acc	39%	26%	47%	72%	62%	65%	59%	-	-	-	-	-	-	-	-

BB1394 Tanat Jack Daniels

Рег. №: UK706191100832 **Дата рожд.:** 20/07/2014
Tanat Jack Daniels



Отец: Harpon De L'Orgelot
Мать: Whiterock Diamond





Обновление данных – апрель 2021 г.

	Лёгкость отёла по быку (%)	Лёгкость отёла дочерей (%)	Продолжительность стельности (дни)	Вес при рождении (кг)	200-дневный рост (кг)	400-дневный рост (кг)	600-дневный рост (кг)	Вес взрослой коровы (кг)	Молоко (кг)	Размер мошонки (см)	Вес туши (кг)	Площадь глазного мускула (см²)	Толщина жира (мм)	Розничная доходность мяса с туши (%)	Внутримышечный жир (%)
EBV	-2.6	-2.0	-	+2.6	-	-	-	-	-	-	-	-	-	-	-
Acc	35%	23%	-	53%	-	-	-	-	-	-	-	-	-	-	-

BB1440 Kersey Karate

Рег. №: UK222596200980 **Дата рожд.:** 04/03/2015
Kersey Karate



Отец: Bringlee Ecstasy
Мать: Kersey Frost

Обновление данных – апрель 2021 г.

	Лёгкость отёла по быку (%)	Лёгкость отёла дочерей (%)	Продолжительность стельности (дни)	Вес при рождении (кг)	200-дневный рост (кг)	400-дневный рост (кг)	600-дневный рост (кг)	Вес взрослой коровы (кг)	Молоко (кг)	Размер мошонки (см)	Вес туши (кг)	Площадь глазного мускула (см²)	Толщина жира (мм)	Розничная доходность мяса с туши (%)	Внутримышечный жир (%)
EBV	-0.2	+0.4	-0.2	+2.9	+22	+44	+58	-	-	-	-	-	-	-	-
Acc	39%	30%	52%	66%	62%	58%	57%	-	-	-	-	-	-	-	-

BB1464 Auchenlay JUDGE

Рег. №: UK542740300461 **Дата рожд.:** 06/04/2014
Auchenlay Judge



Отец: Tamhorn Ethan
Мать: Auchenlay Eve

Обновление данных – апрель 2021 г.

	Лёгкость отёла по быку (%)	Лёгкость отёла дочерей (%)	Продолжительность стельности (дни)	Вес при рождении (кг)	200-дневный рост (кг)	400-дневный рост (кг)	600-дневный рост (кг)	Вес взрослой коровы (кг)	Молоко (кг)	Размер мошонки (см)	Вес туши (кг)	Площадь глазного мускула (см²)	Толщина жира (мм)	Розничная доходность мяса с туши (%)	Внутримышечный жир (%)
EBV	+4.9	+3.1	+1.0	-0.8	+3	+9	+14	-	-	-0.8	+13	+0.8	-0.4	+0.1	0.0
Acc	41%	33%	43%	70%	62%	66%	60%	-	-	60%	52%	40%	49%	45%	35%

BB1489 Kersey KINGPIN

Рег. №: UK222596701013 **Дата рожд.:** 26/10/2015
Kersey Kingpin



Отец: Auchenlay Echo
Мать: Blue Mist Blossom

Обновление данных – апрель 2021 г.

	Лёгкость отёла по быку (%)	Лёгкость отёла дочерей (%)	Продолжительность стельности (дни)	Вес при рождении (кг)	200-дневный рост (кг)	400-дневный рост (кг)	600-дневный рост (кг)	Вес взрослой коровы (кг)	Молоко (кг)	Размер мошонки (см)	Вес туши (кг)	Площадь глазного мускула (см²)	Толщина жира (мм)	Розничная доходность мяса с туши (%)	Внутримышечный жир (%)
EBV	0.0	-0.4	-	+1.1	+12	+22	+29	-	-	-	-	-	-	-	-
Acc	32%	27%	-	65%	51%	46%	47%	-	-	-	-	-	-	-	-

BB1558 Springhill LALA

Рег. №: UK933293500157 **Дата рожд.:** 09/05/2016
SPRINGHILL LALA



Отец: Springhill Fabulous
Мать: Springhill Elsie







Обновление данных – апрель 2021 г.

	Лёгкость отёла по быку (%)	Лёгкость отёла дочерей (%)	Продолжительность стельности (дни)	Вес при рождении (кг)	200-дневный рост (кг)	400-дневный рост (кг)	600-дневный рост (кг)	Вес взрослой коровы (кг)	Молоко (кг)	Размер мошонки (см)	Вес туши (кг)	Площадь глазного мускула (см²)	Толщина жира (мм)	Розничная доходность мяса с туши (%)	Внутримышечный жир (%)
EBV	-1.6	-	-	+2.0	+5	+10	+20	-	-	-0.3	-	-	0.0	-	-
Acc	26%	-	-	43%	38%	36%	36%	-	-	25%	-	-	20%	-	-

BB1562 Tanat LOGAN

Рег. №: UK706191500955 **Дата рожд.:** 14/11/2016
Tanat LOGAN



Отец: Benhur Du Chamo Bouval P390
Мать: Boomer Jadore

Обновление данных – апрель 2021 г.

	Лёгкость отёла по быку (%)	Лёгкость отёла дочерей (%)	Продолжительность стельности (дни)	Вес при рождении (кг)	200-дневный рост (кг)	400-дневный рост (кг)	600-дневный рост (кг)	Вес взрослой коровы (кг)	Молоко (кг)	Размер мошонки (см)	Вес туши (кг)	Площадь глазного мускула (см²)	Толщина жира (мм)	Розничная доходность мяса с туши (%)	Внутримышечный жир (%)
EBV	-2.7	-2.1	-	+4.4	-	-	-	-	-	-	-	-	-	-	-
Acc	34%	26%	-	64%	-	-	-	-	-	-	-	-	-	-	-

BB1577 Kelowna MOWGLI

Рег. №: UK102530201186 **Дата рожд.:** 08/01/2017
Kelowna Mowgli



Отец: Maidenlands Force
Мать: Kelowna Claire

Обновление данных – апрель 2021 г.

	Лёгкость отёла по быку (%)	Лёгкость отёла дочерей (%)	Продолжительность стельности (дни)	Вес при рождении (кг)	200-дневный рост (кг)	400-дневный рост (кг)	600-дневный рост (кг)	Вес взрослой коровы (кг)	Молоко (кг)	Размер мошонки (см)	Вес туши (кг)	Площадь глазного мускула (см²)	Толщина жира (мм)	Розничная доходность мяса с туши (%)	Внутримышечный жир (%)
EBV	-0.5	-0.1	-	+2.2	-	-	-	-	-	-	-	-	-	-	-
Acc	29%	23%	-	45%	-	-	-	-	-	-	-	-	-	-	-

BB1588 Kelowna MOJO

Рег. №: UK102530701212 **Дата рожд.:** 02/06/2017
Kelowna Mojo



Отец: Kersey Geronimo
Мать: Kelowna Brandy

Обновление данных – апрель 2021 г.

	Лёгкость отёла по быку (%)	Лёгкость отёла дочерей (%)	Продолжительность стельности (дни)	Вес при рождении (кг)	200-дневный рост (кг)	400-дневный рост (кг)	600-дневный рост (кг)	Вес взрослой коровы (кг)	Молоко (кг)	Размер мошонки (см)	Вес туши (кг)	Площадь глазного мускула (см²)	Толщина жира (мм)	Розничная доходность мяса с туши (%)	Внутримышечный жир (%)
EBV	-0.1	+0.1	-0.4	+2.7	+21	+44	+60	-	-	-	-	-	-	-	-
Acc	41%	31%	53%	54%	50%	50%	49%	-	-	-	-	-	-	-	-

BB1672 Kersey NEWTON

Рег. №: UK222596301142 **Дата рожд.:** 30/01/2018
Kersey Newton



Отец: Bringlee Ecstasy
Мать: Kersey Flash





Обновление данных – апрель 2021 г.

	Лёгкость отёла по быку (%)	Лёгкость отёла дочерей (%)	Продолжительность стельности (дни)	Вес при рождении (кг)	200-дневный рост (кг)	400-дневный рост (кг)	600-дневный рост (кг)	Вес взрослой коровы (кг)	Молоко (кг)	Размер мошонки (см)	Вес туши (кг)	Площадь глазного мускула (см²)	Толщина жира (мм)	Розничная доходность мяса с туши (%)	Внутримышечный жир (%)
EBV	-1.3	-1.0	-	+3.4	+20	+36	+51	-	-	-	+27	-	-	-	-
Acc	38%	27%	-	66%	60%	63%	60%	-	-	-	50%	-	-	-	-

BB1673 Kersey Nickel

Рег. №: UK222596201141 **Дата рожд.:** 29/01/2018



Отец: Bringlee Ecstasy
Мать: Kersey Flash

Обновление данных – апрель 2021 г.

	Лёгкость отёла по быку (%)	Лёгкость отёла дочерей (%)	Продолжительность стельности (дни)	Вес при рождении (кг)	200-дневный рост (кг)	400-дневный рост (кг)	600-дневный рост (кг)	Вес взрослой коровы (кг)	Молоко (кг)	Размер мошонки (см)	Вес туши (кг)	Площадь глазного мускула (см²)	Толщина жира (мм)	Розничная доходность мяса с туши (%)	Внутримышечный жир (%)
EBV	-1.4	-1.0	-	+3.0	+14	+22	+38	-	-	-	+18	-	-	-	-
Acc	39%	28%	-	66%	60%	63%	60%	-	-	-	51%	-	-	-	-

BB1674 Kersey Nimrod

Рег. №: UK222596701160 **Дата рожд.:** 18/02/2018



Отец: Maidenlands Force
Мать: Kersey Flash





Обновление данных – апрель 2021 г.

	Лёгкость отёла по быку (%)	Лёгкость отёла дочерей (%)	Продолжительность стельности (дни)	Вес при рождении (кг)	200-дневный рост (кг)	400-дневный рост (кг)	600-дневный рост (кг)	Вес взрослой коровы (кг)	Молоко (кг)	Размер мошонки (см)	Вес туши (кг)	Площадь глазного мускула (см²)	Толщина жира (мм)	Розничная доходность мяса с туши (%)	Внутримышечный жир (%)
EBV	-1.0	-0.8	-	+21	+14	+25	+36	-	-	-	-	-	-	-	-
Acc	32%	24%	-	50%	44%	43%	44%	-	-	-	-	-	-	-	-

BB1621 Silverwood MAIN MAN

Рег. №: UK942210313797 **Дата рожд.:** 15/01/2017
Silverwood Mainman



Отец: Auchenlay Hitman
Мать: Grangeford Hazel

Обновление данных – апрель 2021 г.

	Лёгкость отёла по быку (%)	Лёгкость отёла дочерей (%)	Продолжительность стельности (дни)	Вес при рождении (кг)	200-дневный рост (кг)	400-дневный рост (кг)	600-дневный рост (кг)	Вес взрослой коровы (кг)	Молоко (кг)	Размер мошонки (см)	Вес туши (кг)	Площадь глазного мускула (см²)	Толщина жира (мм)	Розничная доходность мяса с туши (%)	Внутримышечный жир (%)
EBV	-0.9	-0.7	-	+21	-	-	-	-	-	-	-	-	-	-	-
Acc	30%	24%	-	39%	-	-	-	-	-	-	-	-	-	-	-

BB1664 Avocat de Tongue

Рег. №: BE858773964 **Дата рожд.:** 15/05/2017
Avocat de Tongue



Отец: Hazard Vd Pannemeers
Мать: Pamoison De Tohogne

Обновление данных – апрель 2021 г.

	Лёгкость отёла по быку (%)	Лёгкость отёла дочерей (%)	Продолжительность стельности (дни)	Вес при рождении (кг)	200-дневный рост (кг)	400-дневный рост (кг)	600-дневный рост (кг)	Вес взрослой коровы (кг)	Молоко (кг)	Размер мошонки (см)	Вес туши (кг)	Площадь глазного мускула (см²)	Толщина жира (мм)	Розничная доходность мяса с туши (%)	Внутримышечный жир (%)
EBV	-2.5	-	-	-	-	-	-	-	-	-	-	-	-	-	-
Acc	20%	-	-	-	-	-	-	-	-	-	-	-	-	-	-

BB1526 Bedgebury Kent

Рег. №: UK260220501912 **Дата рожд.:** 29/05/2015
Bedgebury Kent



Отец: Germinal De Fooz
Мать: Bedgebury Fancy Pants ET

Обновление данных – апрель 2021 г.

	Лёгкость отёла по быку (%)	Лёгкость отёла дочерей (%)	Продолжительность стельности (дни)	Вес при рождении (кг)	200-дневный рост (кг)	400-дневный рост (кг)	600-дневный рост (кг)	Вес взрослой коровы (кг)	Молоко (кг)	Размер мошонки (см)	Вес туши (кг)	Площадь глазного мускула (см²)	Толщина жира (мм)	Розничная доходность мяса с туши (%)	Внутримышечный жир (%)
EBV	-3.1	-2.2	+2.3	+4.7	+17	+29	+40	-	-	+1.0	-	-	-	-	-
Acc	60%	35%	48%	83%	62%	55%	57%	-	-	35%	-	-	-	-	-

BB1722 Auchenlay NOTORIOUS

Рег. №: UK542740700549 **Дата рожд.:** 01/05/2018
Auchenlay Notorious



Отец: Sandyvale Jagerbomb
Мать: Auchenlay Koala

Обновление данных – апрель 2021 г.

	Лёгкость отёла по быку (%)	Лёгкость отёла дочерей (%)	Продолжительность стельности (дни)	Вес при рождении (кг)	200-дневный рост (кг)	400-дневный рост (кг)	600-дневный рост (кг)	Вес взрослой коровы (кг)	Молоко (кг)	Размер мошонки (см)	Вес туши (кг)	Площадь глазного мускула (см²)	Толщина жира (мм)	Розничная доходность мяса с туши (%)	Внутримышечный жир (%)
EBV	+0.6	+0.6	-	+2.1	-	-	-	-	-	-	-	-	-	-	-
Acc	34%	24%	-	62%	-	-	-	-	-	-	-	-	-	-	-

BB1773 Crackley Bank OSCAR

Рег. №: UK314080300087 **Дата рожд.:** 05/04/2019
Crackley Bank Oscar



Отец: Boherard Cantona
Мать: Crackley Bank Iron Candy



Обновление данных – апрель 2021 г.

	Лёгкость отёла по быку (%)	Лёгкость отёла дочерей (%)	Продолжительность стельности (дни)	Вес при рождении (кг)	200-дневный рост (кг)	400-дневный рост (кг)	600-дневный рост (кг)	Вес взрослой коровы (кг)	Молоко (кг)	Размер мошонки (см)	Вес туши (кг)	Площадь глазного мускула (см²)	Толщина жира (мм)	Розничная доходность мяса с туши (%)	Внутримышечный жир (%)
EBV	-1.1	-1.0	-	+3.6	+14	+24	+37	-	-	-	-	-	-	-	-
Acc	44%	34%	-	68%	57%	53%	53%	-	-	-	-	-	-	-	-

H9375 Netherhall 1 OZ DAFFY

Рег. №: UK103719202024 **Дата рожд.:** 16/11/2014
Netherhall 1 OZ DAFFY



Отец: Kersey Geronimo
Мать: Kelowna Brandy



Обновление данных – апрель 2021 г.

	Лёгкость отёла по быку (%)	Лёгкость отёла дочерей (%)	Продолжительность стельности (дни)	Вес при рождении (кг)	200-дневный рост (кг)	400-дневный рост (кг)	600-дневный рост (кг)	Вес взрослой коровы (кг)	Молоко (кг)	Размер мошонки (см)	Вес туши (кг)	Площадь глазного мускула (см²)	Толщина жира (мм)	Розничная доходность мяса с туши (%)	Внутримышечный жир (%)
EBV	-2.0	+5.5	+4.3	+0.9	+31	+60	+74	-	+3	+3.5	+57	+4.9	+0.8	+0.7	+0.9
Acc	76%	61%	89%	91%	84%	82%	84%	-	59%	77%	71%	58%	65%	63%	64%

H9272 Mawarra HUGO

Рег. №: HRPP190 **Дата рожд.:** 29/05/2018
Mawarra Hugo



Отец: Yarram Unique F181
Мать: Mawarra Minerva 1009

Обновление данных – апрель 2021 г.

	Лёгкость отёла по быку (%)	Лёгкость отёла дочерей (%)	Продолжительность стельности (дни)	Вес при рождении (кг)	200-дневный рост (кг)	400-дневный рост (кг)	600-дневный рост (кг)	Вес взрослой коровы (кг)	Молоко (кг)	Размер мошонки (см)	Вес туши (кг)	Площадь глазного мускула (см²)	Толщина жира (мм)	Розничная доходность мяса с туши (%)	Внутримышечный жир (%)
EBV	+7.5	+0.3	-2.5	+2.9	+29	+55	+82	+51	+22	+2.0	+62	+7.3	+2.5	+4.1	+0.4
Acc	51%	42%	75%	74%	71%	71%	72%	67%	61%	78%	66%	59%	63%	66%	58%

H9273 Mawarra Showtime

Рег. №: HRPP277 **Дата рожд.:** 05/08/2018
Mawarra Showtime



Отец: Oak Downs Lawloit L75
Мать: Mawarra Miss Titania 054

Обновление данных – апрель 2021 г.

	Лёгкость отёла по быку (%)	Лёгкость отёла дочерей (%)	Продолжительность стельности (дни)	Вес при рождении (кг)	200-дневный рост (кг)	400-дневный рост (кг)	600-дневный рост (кг)	Вес взрослой коровы (кг)	Молоко (кг)	Размер мошонки (см)	Вес туши (кг)	Площадь глазного мускула (см²)	Толщина жира (мм)	Розничная доходность мяса с туши (%)	Внутримышечный жир (%)
EBV	+3.6	+3.0	-2.0	+3.8	+33	+61	+89	+68	+23	+1.2	+76	+9.8	+1.6	+2.5	+2.7
Acc	43%	32%	65%	72%	66%	67%	66%	59%	51%	74%	58%	50%	54%	58%	50%

H9306 Wirruna Lennon

Рег. №: WNAL102 **Дата рожд.:** 10/08/2015
Wirruna Lennon



Отец: Allendale Anzac E114
Мать: Wirruna Madam H55

Обновление данных – апрель 2021 г.

	Лёгкость отёла по быку (%)	Лёгкость отёла дочерей (%)	Продолжительность стельности (дни)	Вес при рождении (кг)	200-дневный рост (кг)	400-дневный рост (кг)	600-дневный рост (кг)	Вес взрослой коровы (кг)	Молоко (кг)	Размер мошонки (см)	Вес туши (кг)	Площадь глазного мускула (см²)	Толщина жира (мм)	Розничная доходность мяса с туши (%)	Внутримышечный жир (%)
EBV	0.0	+1.9	-1.2	+6.0	+43	+73	+95	+75	+15	+3.8	+66	+7.6	+1.2	+1.9	+1.4
Acc	63%	55%	76%	85%	80%	80%	80%	74%	66%	84%	71%	64%	68%	72%	65%

H9322 Netherhall 1 JACK P602

Рег. №: UK103719 602602 **Дата рожд.:** 18/04/2017
Netherhall 1 Jack P602 (P) AI {DLF IEF HYF}



Отец: Wirruna Jack J12
Мать: Netherhall Oz Tigress

Обновление данных – апрель 2021 г.

	Лёгкость отёла по быку (%)	Лёгкость отёла дочерей (%)	Продолжительность стельности (дни)	Вес при рождении (кг)	200-дневный рост (кг)	400-дневный рост (кг)	600-дневный рост (кг)	Вес взрослой коровы (кг)	Молоко (кг)	Размер мошонки (см)	Вес туши (кг)	Площадь глазного мускула (см²)	Толщина жира (мм)	Розничная доходность мяса с туши (%)	Внутримышечный жир (%)
EBV	+2.3	+2.2	+1.9	+1.6	**+39**	+64	+77	-	+12	+0.7	-	+5.3	+0.4	+1.4	0.0
Acc	57%	38%	82%	84%	76%	71%	71%	-	42%	75%	-	46%	51%	48%	49%

H9277 Netherhall 1 Matty S098

Рег. №: UK103719 503098 **Дата рожд.:** 15/05/2019
Netherhall 1 Matty S098 (P) AI ET {DLF IEF HYF MSUDF}



Отец: Wirruna Matty M288
Мать: Wirruna Victoria G7

Обновление данных – апрель 2021 г.

	Лёгкость отёла по быку (%)	Лёгкость отёла дочерей (%)	Продолжительность стельности (дни)	Вес при рождении (кг)	200-дневный рост (кг)	400-дневный рост (кг)	600-дневный рост (кг)	Вес взрослой коровы (кг)	Молоко (кг)	Размер мошонки (см)	Вес туши (кг)	Площадь глазного мускула (см²)	Толщина жира (мм)	Розничная доходность мяса с туши (%)	Внутримышечный жир (%)
EBV	+6.4	+2.6	-0.4	+1.7	+37	+68	+84	-	-	+2.2	-	+4.4	+0.4	+0.7	+0.2
Acc	36%	26%	50%	70%	63%	60%	59%	-	-	70%	-	37%	41%	39%	37%

Понимание EBV, индексов выбора и точности

EBVs

Племенной ценностью животного является его генетическая ценность, половина которого будет передана его потомству. Несмотря на то, что мы никогда не узнаем точную племенную ценность, для ряда характеристик можно сделать хорошие оценки. Эти оценки называются ожидаемой племенной ценностью (Estimated Breeding Value).

При расчете EBV показатели отдельных животных в породе напрямую сравниваются со средними показателями других животных в этой породе. Показатель Среднее животное в породе состоит из животных одного и того же пола и возраста в стадах, которые работают в одинаковых условиях управления и имеют равные уровни. Косвенные сравнения сделаны между животными, выращенными в различных современных стадах, посредством использования родословных связей между животными.

EBV выражаются в единицах для каждой конкретной черты. Они показаны в виде положительных или отрицательных различий между генетическим различием отдельного животного и генетическим базисом, с которым животное сравнивается. Например, у быка с EBV +30 кг для 400-дневного веса генетическая ценность на 30 кг выше базиса 0 кг. Поскольку базис породы ведется от истоков, средние значения EBV животных в каждом году росли, т.е. со временем менялись в результате генетического прогресса в породе.

Абсолютное значение любого EBV не является критическим, а скорее отражает различия в EBV между животными. Конкретные животные должны рассматриваться как «выше или ниже среднего по породе» для каждой характеристики. Средние показатели породы являются показателем для современных животных, возрастом 2 года.

Хотя EBV обеспечивают наилучшую основу для сравнения генетической ценности животных, выращиваемых в различных средах и условиях управления, они могут использоваться только для сравнения животных, проанализированных в рамках одного и того же анализа. Следовательно, EBV для системы оценки Hereford BREEDPLAN нельзя сравнивать с EBV для любой другой породы.

EBV отражает ряд признаков, охватывающих фертильность, легкость отела, способность к доению, росту и качество туши. При использовании EBV для принятия решения важно достичь баланса между различными группами признаков и сделать акцент на тех характеристиках, которые важны для конкретного стада, рынков и окружающей среды. Одним из преимуществ наличия широкого спектра EBV является то, что можно избежать крайностей в определенных чертах и выбирать животных со сбалансированной общей эффективностью.

Легкость отела (EBV) (%) основана на показателях сложности отела, весе при рождении и информации о длине стельности. Более высокие цифры EBVs благоприятны и указывают на более легкий отел.

- **CE% Dir** = Прямая легкость отела - EBV для легкости отела указывает на влияние отца на легкость отела у чистокровных коров при отеле в двухлетнем возрасте.
- **CE% Daughters** = Легкость отела дочерей – EBV для определения легкости отела дочерей показывает, насколько легко дочери отца будут телиться в двухлетнем возрасте.

Продолжительность стельности EBV GL (дни) является оценкой времени от зачатия до рождения теленка и основана на записях об осеменении и отеле. Более низкие (отрицательные) показатели EBV указывают на более короткую продолжительность стельности и, следовательно, на тенденцию к более легкому отелу и ускоренному росту после рождения.

Вес при рождении EBV (кг) основан на измеренном весе при рождении у потомства с поправкой на возраст матери. Чем ниже значение, тем легче теленок при рождении и тем ниже вероятность трудного отела. Это особенно важно при выборе производителей для использования на телках.

200-дневный рост EBV (кг) рассчитывается исходя из веса потомства, взятого в возрасте от 80 до 300 дней. Значения отображают вес бычков в 200 дней. Этот EBV является лучшей единственной оценкой генетической ценности животного для роста в раннем возрасте.

400-дневный вес EBV (кг) рассчитывается исходя из веса потомства, взятого в возрасте от 301 до 500 дней, с поправкой на 400 дней и возрастом матери. Этот EBV является лучшей единственной оценкой генетической ценности животного для веса годовалого животного.

600-дневный вес EBV (кг) рассчитывается исходя из веса потомства, взятого в возрасте от 501 до 900 дней, с поправкой на 600 дней и возрастом матери. Этот EBV является наилучшей единственной оценкой генетической ценности животного для роста животного после годовалого возраста.

Вес взрослой коровы EBV (кг) основан на среднем весе коровы, когда приплод этого быка взвешивается в течение 200 дней, в возрасте 5 лет. Этот EBV является оценкой генетической разницы в весе коровы в возрасте 5 лет со средним по породе и является показателем роста в более позднем возрасте и потенциальных потребностей в рационе корма для коров в племенном стаде.

EBV молока (кг) является оценкой способности животного к производству молока. Для быков производителей эта EBV указывает на лактационные способности дочери, унаследованных от отца, на 200-дневный срок от отела. Для коров этот индекс указывает на ее способность к доению.

Размер мошонки **EBV** (см) рассчитывается по окружности мошонки, в возрасте от 300 до 700 дней и скорректированной до возраста 400 дней в среднем. Этот EBV является оценкой генетической ценности животного по размеру мошонки. Существует также небольшая отрицательная корреляция с возрастом полового созревания у потомства женского пола, и, следовательно, отбор по увеличенному размеру мошонки приведет к снижению возраста при отелах потомства женского пола.

Вес туши **EBV** (кг) основан на записях от хладобоен и является показателем генетических различий в весе туши от стандартного значения возрасте 650 дней.

Площадь глазного мускула EBV (кв. См) рассчитывается на основе измерений, полученных при ультразвуковом сканировании живого животного и данных скота на скотобойне, скорректированных для туши стандартного веса в 300 кг. Этот EBV оценивает генетические различия в площади глазного мускула на 12/13-м ребре в 300 кг туше. Более высокие показатели EBVs указывают на лучшую мускулатуру у животных. Ожидается, что производители с относительно более высоким EBV EMA будут производить потомство с более высоким процентом мышечной массой при той же массе тела, чем производители с более низким EBV EMA.

EBV жира (мм) рассчитывают по измерениям глубины подкожного жира на ребре (по данным ультразвукового сканирования живого животного и по туши на скотобойне) и для стандартного 300 кг веса туши. Этот EBV указывает на генетическую разницу в распределении жира на стандартной туше весом 300 кг. Ожидается, что производители с низким или отрицательным жировым EBV будут давать менее жирное потомство при любом конкретном весе туши, чем производители с более высоким EBV.

Розничная доходность мяса туши EBV (%) указывает на генетические различия между животными по проценту розничной цены на мясо в стандартной туше весом 300 кг. Ожидается, что производители с более крупными EBV будут производить потомство с более качественными тушами.

Внутримышечный жир EBV (%) представляет собой оценку генетической разницы в процентном соотношении внутримышечного жира в 12/13-м ребре в туше весом 300 кг. В зависимости от целей рынка конкретной страны, более высокие положительные значения обычно более благоприятны.

ИНДЕКСЫ ПЛЕМЕННОГО ОТБОРА

В настоящее время существует два стандартных индекса отбора, рассчитанных для Ассоциации заводчиков герефордов с использованием новой технологии записи производительности BREEDPLAN. Эти индексы: Терминал Sire и Self Replacing. Каждый индекс выбора был разработан для различных сценариев производства / рынка.

Значения индекса представлены в виде EBV в единицах относительной доходности (£, фунты стерлингов)) для каждого рынка. Они отражают как краткосрочную прибыль, полученную производителем от продажи его потомства, так и долгосрочную прибыль, полученную его дочерями в племенном ядре стада коров.

Терминальный индекс (£) - оценивает генетические различия между животными в чистой рентабельности на одну корову, взятую для использования коммерческого стада, ориентированного на рынок ЕС без оценки мраморности. Предполагается, что все потомство поступает в продажу 550-620 кг в живом весе (280-340 кг в туше) в возрасте приблизительно 19 месяцев.

Как следует из названия, этот индекс ранжирует быков по их генетическому потенциалу для производства основных коров и телок для производства говядины. Следовательно, рост и показатели EBV являются основными факторами, используемыми при составлении этого индекса. Значительный акцент также делается на прямую легкость отела, которая является оценкой генетической разницы между способностями животных к отелу без посторонней помощи. Легкость отела — это то, чем славится герефордская порода, и, следовательно, требование к ее положительному весу в этом индексе.

Быки с более высоким Терминальным Индексом будут иметь больший генетический потенциал для получения более крупного потомства в убойном возрасте. Поскольку в расчет Терминального индекса не включены материнские черты, быки с высоким Индексом не обязательно будут подходить для разведения телок для ремонта стада.

Индекс самозаменяемости (£) - оценивает генетические различия между животными в чистой рентабельности на одну корову в коммерческом стаде, выбирающего среди своих телок для ремонта стада при производстве бычков и лишних телок для целевого рынка ЕС. Предполагается, что убойные животные поступят в продажу в весе около 620 кг (вес туши 320 кг) в возрасте примерно 22 месяцев.

Индекс Герефордского самозамещения ранжирует быков по их генетическому потенциалу для производства ремонтного поголовья при производстве ремонтных телок, телок на продажу и телок для производства говядины. Он делает упор на легкость отела и материнские черты, а также рассматривает возможность выращивания для убоя с использованием системы откорма на пастбищах, дополненной дополнительными рационами в течение периода откорма.

Этот индекс также подходит для использования Герефордских быков на коровах смешанных пород, где ремонтные телки получены из собственного стада. Может быть некоторая гибридная энергия, выраженная в потомстве, в зависимости от типа породы используемых коров. Поэтому вам следует подумать о том, чтобы уделить особое внимание EBV легкости отела (выбирать с более легкими отелами) отца, чтобы учесть возможный более высокий вес при рождении его телят из-за гибридной энергии.

ТОЧНОСТЬ

Точность (%) основана на количестве информации об эффективности, доступной для животного и его близких родственников, в частности, количества проанализированного потомства. Точность также основана на наследуемости признака и генетических отношениях (корреляциях) с другими зарегистрированными признаками. Следовательно, точность указывает на «уровень достоверности» EBV. Чем выше значение точности, тем ниже вероятность изменения EBV животного, поскольку анализируется больше информации для этого животного или его родственников. Несмотря на то, что EBV с низкой точностью может измениться в будущем, он все же является наилучшей оценкой генетической ценности животного для каждого признака. По мере того, как появляется больше информации, существует равная вероятность того, что EBV увеличится, также как и то, что она будет уменьшаться.

Значения точности варьируются от 0 до 99%. Следующее руководство дано для интерпретации точности:

ДИАПАЗОН ТОЧНОСТИ	ИНТЕРПРЕТАЦИЯ
менее 50 %	Низкая точность EBV является предварительной и может существенно измениться, когда появится больше информации о потомстве.
50-74 %	Средняя точность, обычно основанная на записях и родословной животного.
75-90 %	Средне-высокая точность. Некоторая информация о потомстве включена. EBV могут изменяться с добавлением большего количества данных о потомстве.
более 90 %	Высокая точность оценки истинной племенной ценности животного.

СВОДНАЯ ТАБЛИЦА ПОКАЗАТЕЛЕЙ БЫКОВ
ГОЛШТИНСКАЯ ЧЕРНО-ПЁСТРАЯ ПОРОДА

Код Naab	ИМЯ	Дата рождения	TPI	NM$	A2A2	EcoFeed	CM$	PTA Молоко	PTA Жир	% Жира	PTA Белок	% Белка	SCS	PL	PTA DPR	PTA LIV	Fertil Index	PTA Тип	UDC	SCE
551H004119	Captain	2019/01/01	3162	975	A2A2	96	1006	1788	126	0.19	72	0.06	2.97	5.2	0.8	1	1.4	1.46	1.28	2.1
551H003823	Holdon	2018/11/23	3057	901		102	931	1878	93	0.07	71	0.04	2.76	6.4	0.8	2.2	1.4	1.15	1.4	1.6
551H004305	Jarvis	2019/11/20	3056	904	A2A2	103	945	1377	95	0.14	65	0.08	2.87	6.4	1.4	2.3	1.5	1.2	1.47	2.1
551H004034	UPSIDE	2019/02/09	3051	907	A2A2	98	929	2065	91	0.04	72	0.03	2.79	7.2	1.2	2.3	2	0.76	1.05	1.7
551H003529	Charl	2016/12/28	3050	911	A2A2	102	927	2073	114	0.11	70	0.02	2.9	5.1	-0.1	0.9	0.6	1.01	0.79	1.5
551H003757	Charl 2	2018/07/09	3050	911	A2A2	102	927	2073	114	0.11	70	0.02	2.9	5.1	-0.1	0.9	0.6	1.01	0.79	1.5
551H004170	Dykstra	2019/04/02	3012	861	A2A2	92	891	1776	93	0.08	68	0.04	2.69	6.5	1	2.4	1.6	0.78	0.79	2.1
551H004065	Jamison	2018/10/13	3010	859	A2A2	104	890	1737	113	0.16	70	0.05	2.9	4.3	-1.7	0.3	-0.9	1.48	1.4	2.2
551H004035	Resolution	2019/03/07	2989	902	A2A2	103	927	1380	121	0.23	52	0.03	2.68	5	-2.1	2	-1.2	1.01	1.27	1.8
551H004140	Riley	2018/12/23	2980	800		106	826	1464	109	0.18	58	0.04	2.88	3.6	0.4	-0.2	1	1.44	1.59	1.8
551H003851	Hardball	2019/01/09	2968	846	A2A2	102	875	1439	103	0.16	59	0.05	2.83	5.6	-1	1.6	-0.5	1.29	1.58	1.7
551H003854	Solidmaker	2019/01/31	2967	872		99	907	1474	123	0.22	62	0.06	2.71	4.1	-2.4	-0.4	-1.4	0.84	0.74	1.6
551H004343	Outcome	2019/05/12	2966	798		95	834	902	95	0.21	46	0.06	2.75	4.9	1.5	1.8	1.5	1.27	1.9	2.1
522H004018	Pikachu	2019/04/27	2959	803	A2A2		831	1853	99	0.09	70	0.04	2.8	4.4	-0.5	0.4	0.4	0.76	0.72	1.9
551H004250	On-Duty	2020/02/29	2958	751	A2A2	96	796	602	77	0.19	45	0.09	2.93	5.3	2	1.6	2.3	2.02	2.8	2.1
551H004333	Vitale (НОВЫЙ)	2019/12/18	2948	821	A2A2	104	867	764	116	0.3	48	0.08	2.77	4.3	-1	1.3	-0.7	1.44	1.52	2.3
551H003994	Mixer	2018/11/01	2944	807		100	846	1305	73	0.08	59	0.06	2.69	6.8	1.6	3.2	1.5	1.05	1.3	1.7
551H003872	Yis	2018/08/12	2939	808	A2A2	97	830	1274	79	0.1	49	0.03	2.77	6.3	2	3.8	2.5	1.01	1.47	1.4
551H004221	Eppy (НОВЫЙ)	2019/12/21	2936	784	A2A2	104	802	1596	81	0.07	56	0.02	2.76	6.1	1.7	3.5	2.3	1.19	0.93	2.3
551H004302	Comrade	2019/10/17	2935	783		101	817	1259	70	0.07	54	0.05	2.64	7.2	1.5	2.7	1.8	1.39	1.76	2
551H003844	BY-Pass	2018/12/10	2934	770	A2A2	100	786	1990	71	-0.02	66	0.01	2.72	6	1.3	0.8	1.6	1.23	1.23	1.6
551H004306	Stallion	2019/12/16	2930	777	A2A2	101	803	1865	75	0.01	71	0.04	2.95	6	-0.4	1.9	0.1	1.41	1.69	1.9
551H003992	Murphy	2018/10/10	2930	793		98	808	1507	88	0.1	52	0.02	2.84	5.7	0.6	1.1	0.9	1.09	1.51	1.6
551H004224	Elgin (НОВЫЙ)	2020/01/10	2929	821		98	863	1061	80	0.13	56	0.08	2.84	6.9	1.1	3	1.6	0.67	1.39	1.7
551H004038	Jester	2018/11/20	2929	834	A2A2	104	864	1006	104	0.22	46	0.05	2.81	5.1	0.8	3.2	1.2	0.64	0.96	1.7
522H004469	Casimir (НОВЫЙ)	2020/03/15	2928	724	A2A2		781	786	69	0.13	54	0.1	2.63	6	2	2.1	2.1	1.5	1.23	2.3
551H003903	Powerhouse	2018/09/17	2928	835	A2A2	97	862	1530	113	0.18	63	0.05	3.07	4.4	-1.5	0.8	-0.7	0.88	1	1.7
551H004307	Big Deal (НОВЫЙ)	2019/12/17	2923	781		93	829	1182	94	0.17	62	0.09	2.77	4.6	-1.9	1.3	-1.3	1.81	1.5	1.7
551H004323	Pismo	2019/09/06	2922	735	A2A2	97	772	1379	90	0.13	62	0.07	2.85	4.3	-0.6	0.5	0.3	1.5	1.73	2.1
551H004237	Upton	2019/10/29	2921	778	A2A2	106	817	976	103	0.23	52	0.07	2.87	4.6	-0.6	1.9	0.3	1.61	1.03	2.4
551H003902	Indicator	2018/09/08	2914	787		100	808	1456	86	0.1	52	0.02	2.69	6.1	0.4	2.3	0.9	1.29	1.3	1.2
551H004103	Fabio	2019/10/10	2914	787	A2A2	103	820	1049	107	0.23	50	0.06	2.86	4.3	0	1	0.3	1.31	1.34	2.3
551H003996	Betterment	2019/08/14	2911	832		105	878	840	89	0.2	49	0.08	2.66	6.4	1.2	5.1	1.6	0.17	0.64	1.4
551H004340	Dumas (НОВЫЙ)	2020/01/23	2909	802		97	848	713	102	0.26	48	0.09	2.84	4.9	-0.1	0.6	0.2	1.11	1.66	1.5
551H004316	Haggard (НОВЫЙ)	2020/02/10	2901	816	A2A2	97	836	1927	110	0.12	69	0.03	2.92	4.5	-2.1	0.8	-1.3	0.9	0.69	1.5
551H004299	Bidder	2019/09/18	2900	756		101	765	1451	67	0.04	43	-0.01	2.57	7.6	-0.2	3.9	0.4	1.75	2.11	2.1
551H003875	Waters	2018/09/05	2899	810	A2A2	94	849	842	95	0.22	47	0.07	2.82	5	1.6	2.2	2	0.36	1.23	1.4
522H004108	Lannister	2019/03/20	2896	771			815	594	96	0.26	44	0.09	2.9	4.6	2	2	2	0.77	0.98	1.7
551H004147	Merven	2019/01/20	2892	836		94	874	1454	119	0.21	65	0.07	2.83	4.2	-1.3	2.5	-0.5	0.03	-0.39	2.1
551H003843	Breakout	2018/12/08	2892	785	A2A2	99	799	1771	114	0.15	59	0.01	2.8	3.7	-2.6	-1	-1.5	1.08	1.25	2.2
551H003714	Twitch	2017/08/23	2891	735		103	759	1011	100	0.21	43	0.04	2.82	4.1	0.5	-1	0.8	1.5	1.67	1.5
551H003873	Lumina	2018/08/18	2890	766		100	801	902	70	0.12	45	0.06	2.69	7	2.5	4	2.7	0.95	1.17	1.8
522H004246	Cowboy	2019/06/30	2890	799	A2A2	100	841	850	91	0.2	46	0.07	2.56	7	1	3.4	1.4	0.45	0.4	1.9
551H003935	Vonn	2019/01/21	2889	766		97	821	972	103	0.23	58	0.1	2.64	4.1	-0.3	0.2	0.3	0.91	0.45	2.1
551H003849	Heir	2019/01/01	2888	825	A2A2	97	879	473	85	0.23	45	0.11	2.81	6.9	1.7	4.5	1.9	0.52	1.27	2
551H003970	Miami	2018/07/20	2882	711	A2A2	98	748	1167	69	0.08	54	0.06	2.73	5.3	-0.3	1.8	0.3	1.85	2.09	1.6
551H004327	Plainview (НОВЫЙ)	2019/11/24	2881	763	A2A2	105	793	1061	109	0.23	47	0.05	2.75	3.9	-2	0.8	-1.5	1.39	1.82	2.4
551H004309	Blacklist	2019/12/22	2880	729	A2A2	98	778	540	87	0.23	43	0.09	2.72	4.6	0.2	1.9	1	1.47	2.05	1.9
551H004236	Cobb	2019/05/22	2878	761		98	806	532	88	0.24	40	0.08	2.74	5.2	1.6	1.4	2	0.98	1.46	1.6
522H004318	Adrian (НОВЫЙ)	2020/01/10	2876	729	A2A2		748	1807	74	0.02	63	0.02	2.8	5.4	-0.1	0.6	0.6	0.93	1.65	1.8
551H004255	Jesse James (НОВЫЙ)	2019/12/07	2875	751	A2A2	109	802	1260	93	0.15	67	0.1	2.85	4.5	-1.3	0.6	-0.7	1.04	0.9	2.2
551H004330	Lubbock (НОВЫЙ)	2019/11/27	2871	822	A2A2	95	851	945	123	0.3	45	0.05	2.91	4.1	-1.5	1	-0.9	0.64	0.93	1.9
551H004254	Detention (НОВЫЙ)	2019/12/06	2868	735	A2A2	94	765	1347	71	0.07	56	0.05	2.78	6.2	1.1	1.8	1.4	1.05	1.62	1.9
551H004153	Gayton (НОВЫЙ)	2019/12/01	2860	756	A2A2	97	789	1160	70	0.09	54	0.06	2.91	6.1	1.4	3	1.7	0.88	1.34	1.6
551H003594	Paco	2017/05/10	2860	733		90	785	593	109	0.3	47	0.1	2.76	3.3	-1	-1	-0.4	1.03	1.14	2.5
522H004110	Sailor	2019/02/26	2860	743			766	1235	101	0.18	50	0.04	2.91	3.9	-1.5	-0.4	-0.8	1.29	1.76	1.8
551H003808	Tulsa	2018/05/01	2857	727	A2A2	100	755	790	71	0.14	36	0.04	2.61	7.3	1	3.4	1.5	1.28	1.74	2.5

Код Naab	ИМЯ	Дата рождения	TPI	NM$	A2A2	EcoFeed	CM$	PTA Молоко	PTA Жир	% Жира	PTA Белок	% Белка	SCS	PL	PTA DPR	PTA LIV	Fertil Index	PTA Тип	UDC	SCE
551HO04222	Tully (НОВЫЙ)	2019/12/26	2851	720		101	738	1008	68	0.1	36	0.02	2.6	7.1	0.1	4.1	0.4	1.75	1.86	2
551HO04414	Lariat	2020/01/20	2851	730	A2A2	99	770	809	85	0.19	48	0.08	2.95	5	0.9	2.7	1.2	0.99	1.28	2.1
551HO04177	Geno	2019/04/25	2847	738	A2A2	103	780	913	63	0.1	49	0.07	2.68	6.7	-0.1	3.5	0.1	1.24	1.89	1.3
551HO04304	Decree (НОВЫЙ)	2019/11/09	2846	704	A2A2	98	746	599	54	0.11	37	0.06	2.43	6.8	0.5	3.5	1	1.18	2.42	1.3
551HO03797	Tampa	2018/01/23	2826	705	A2A2	95	726	1644	54	-0.03	59	0.03	2.78	7.1	2	3	2.3	0.8	0.83	1.6
551HO03847	Tampa 2	2018/12/22	2826	705	A2A2	96	726	1644	54	-0.03	59	0.03	2.78	7.1	2	3	2.3	0.8	0.83	1.6
551HO03941	Pentos	2018/10/13	2821	674	A2A2	96	725	595	79	0.2	46	0.1	2.75	4.2	-0.1	1.2	0.6	1.38	1.52	1.8
551HO04148	Armin (НОВЫЙ)	2019/04/06	2821	762	A2A2	97	802	838	89	0.2	46	0.07	2.7	6.1	0.3	2.6	0.5	0.26	0.67	1.8
522HO04350	Marcello (НОВЫЙ)	2020/02/22	2821	666	A2A2	102	718	371	73	0.21	41	0.1	2.84	5.1	1.2	1.6	1.2	1.47	1.77	1.7
522HO04242	Barry	2019/03/03	2818	727	A2A2		747	1752	88	0.07	63	0.03	2.83	4	-1.7	1.6	-1	0.86	0.73	1.9
551HO03884	Werner	2019/03/15	2817	710	A2A2	102	726	1010	65	0.09	36	0.02	2.66	7.3	1	3.3	1.2	1.24	2.15	1.9
522HO04358	Music (НОВЫЙ)	2019/11/21	2816	652		103	681	1241	75	0.09	50	0.04	2.62	4.8	-0.6	0.3	0	1.52	1.47	2.2
551HO03369	Nightcap	2015/12/15	2814	671		97	707	1206	73	0.09	56	0.06	2.8	4	-0.7	0.9	0.1	1.31	1.82	1.8
551HO03756	Denstone	2018/02/16	2810	651	A2A2	107	659	1602	57	-0.02	52	0.01	2.94	5.5	1.4	0.7	1.9	1.24	1.49	1.9
522HO04359	Chase (НОВЫЙ)	2019/11/05	2808	648			675	1034	82	0.15	44	0.04	2.72	4.5	0.1	0.5	0.5	1.33	1.39	2.5
551HO04303	Varsity (НОВЫЙ)	2019/10/18	2807	694	A2A2	99	718	1355	66	0.05	53	0.04	2.81	5.1	1.4	1.5	2.1	0.67	1.21	1.8
551HO03891	Yorker	2018/11/05	2807	730		106	769	785	64	0.12	47	0.08	2.98	5.7	1.9	4.6	1.9	0.62	1.21	1.4
551HO04249	Hitchin	2019/05/17	2804	710	A2A2	107	753	850	72	0.14	50	0.08	2.82	6	1.2	3.1	1.6	0.54	0.55	2.1
551HO04200	Moshi	2019/07/08	2804	687	A2A2	105	724	855	60	0.09	45	0.06	2.72	6.7	1.4	3	1.6	0.95	1.16	2.2
551HO04181	Draftpick	2019/05/02	2803	732		99	768	918	60	0.09	45	0.06	2.65	7.2	0.5	4.3	0.8	0.77	1.22	1.5
551HO04253	Diplomat (НОВЫЙ)	2019/11/26	2802	689	A2A2	108	715	1232	68	0.07	48	0.03	2.61	6.6	-1.1	1.3	-0.6	1.31	1.63	2
551HO04036	Jax	2019/04/13	2800	683	A2A2	105	723	1527	81	0.08	69	0.07	2.9	4.1	-1.7	0.3	-1.2	1.14	0.81	2.2
551HO03894	Watford	2019/04/04	2796	714	A2A2	110	753	887	65	0.11	49	0.07	2.86	6.4	1.5	3.4	1.9	0.42	0.68	1.9
551HO03442	Nighthawk	2016/02/29	2795	669		101	690	1264	78	0.1	48	0.03	2.8	4.4	-0.7	0.9	-0.3	1.42	1.89	1.9
551HO04125	Johnboy	2018/09/13	2794	640	A2A2	96	692	824	75	0.15	55	0.1	2.89	3.7	-0.7	0.6	-0.4	1.91	1.76	2.5
551HO03869	Guru	2018/07/01	2794	732	A2A2	94	744	1707	68	0.01	56	0.01	2.84	6.8	0.1	2.5	0.5	0.66	1.28	1.7
551HO03800	Dubai	2018/02/21	2792	690	A2A2	96	732	642	55	0.11	42	0.08	2.75	6.5	2.2	3.9	2.5	0.79	1.35	1.6
551HO04226	Randy	2019/03/20	2792	712	A2A2	96	757	439	89	0.25	39	0.09	2.84	4.8	0.6	1.7	0.9	0.78	1	2.1
551HO03770	Sahab	2018/08/09	2791	704	A2A2	98	729	1448	86	0.1	55	0.03	2.75	5.3	-1.2	1.3	-0.8	1.02	1.18	2.4
551HO04066	Felix	2018/07/05	2787	658		99	692	944	46	0.03	46	0.06	2.74	6.5	3.4	2.3	3.5	0.49	1.26	1.3
551HO04146	Kylar	2019/01/16	2786	731	A2A2	101	749	1186	96	0.17	44	0.02	2.79	5.1	-0.3	2.3	0.4	0.33	0.36	2
551HO03663	Jones	2017/03/01	2783	681		98	717	428	101	0.3	32	0.07	2.79	4.1	-1.3	2	-0.8	1.62	0.98	2
551HO03815	Cashier	2018/07/15	2781	654		106	683	829	60	0.1	39	0.05	2.73	6	0.8	3	1.3	1.37	1.55	1.7
551HO03888	Xander	2019/03/27	2781	665	A2A2	102	685	1550	69	0.03	56	0.03	2.78	5.3	-0.4	-0.1	0.2	0.98	1.11	2.2
551HO03720	Dawson	2017/10/04	2777	615	A2A2	98	609	2826	75	-0.11	80	-0.02	2.94	3	-2.9	-2.6	-2.2	1.65	1.9	2.4
551HO03842	Roux	2018/06/18	2776	712	A2A2	96	726	1444	73	0.06	49	0.01	2.78	5.8	-0.6	1.8	0.6	0.41	1.08	1.8
551HO04196	Grisham	2019/06/11	2774	669	A2A2	99	707	851	54	0.07	46	0.07	2.78	6.1	2.2	2.1	1.9	0.79	1.04	1.7
551HO03945	Justo	2018/09/28	2772	724	A2A2	94	765	337	100	0.31	33	0.08	2.78	4.4	0.4	1.9	0.6	0.72	1	1.6
551HO03928	Stamford	2019/05/16	2770	692	A2A2	101	745	1064	63	0.08	62	0.1	2.77	5.9	0.5	1.9	0.6	0.31	0.64	1.9
551HO03713	Norton	2017/08/19	2770	677	A2A2	99	716	1114	69	0.09	55	0.07	2.81	5.2	0	1.6	0.5	0.75	0.63	1.7
551HO04171	Rembrant	2019/04/03	2769	719	A2A2	105	753	948	72	0.12	45	0.05	2.68	6.6	-0.5	2.5	0.1	0.41	1.01	1.7
551HO04179	Hammond	2019/04/29	2767	715	A2A2	99	749	531	72	0.18	33	0.06	2.73	6.7	1.2	3.6	1.3	0.46	0.89	1.6
522HO04270	Donte	2019/08/09	2764	662	A2A2		708	910	72	0.13	52	0.08	2.7	4.9	-0.4	1.7	0.2	0.91	0.86	1.6
551HO04151	Larry	2019/01/27	2762	687		106	754	-368	81	0.34	29	0.15	2.87	5	4	4.5	3.8	0.2	-0.06	1.9
551HO03449	Cashin	2015/08/20	2761	684		95	694	1511	84	0.09	50	0.01	2.92	4.3	-1.2	0.7	-0.6	0.9	1.71	2
551HO04285	Lander	2019/07/10	2759	715	A2A2	104	741	1515	84	0.09	58	0.04	2.76	5	-0.8	0.5	-0.6	0.39	0.52	1.9
551HO03379	Delta-Lambda	2015/06/03	2749	548		102	568	1074	51	0.03	42	0.03	2.78	4.2	-0.8	0.7	-0.2	2.58	2.84	2.1
151HO00681	Rubicon	2012/12/20	2748	677		105	706	704	92	0.23	38	0.06	2.9	4.5	-2.4	2.3	-1.8	1.27	1.01	2.3
551HO04037	Mystique	2018/08/19	2746	580	A2A2	94	601	908	42	0.02	36	0.03	2.68	5.5	1.7	1.6	1.8	1.53	2.52	2
551HO03717	Menace	2017/09/30	2744	639	A2A2	98	665	461	72	0.19	27	0.04	2.81	4.9	0.2	2.3	0.3	1.59	2.17	2
551HO03721	Sinbad	2017/10/10	2744	662		102	682	1007	69	0.1	42	0.04	2.96	5.1	0.4	2.2	0.5	1.01	1.75	2.3
551HO03890	Yeoman	2018/11/03	2743	676	A2A2	105	714	1020	54	0.05	55	0.08	3.07	5.5	2.1	3.5	2.3	0.29	0.59	0.9
551HO03893	Import	2018/12/27	2742	636		99	674	786	81	0.18	44	0.07	2.79	3.8	-0.2	0	0.1	0.96	1.06	1.5
551HO03638	Rocco	2017/07/31	2741	693	A2A2	103	714	707	78	0.18	31	0.03	2.73	5.8	-0.9	4.3	-0.8	1.12	1.45	1.7
551HO04149	Keeton-P	2019/04/15	2740	742		97	772	372	101	0.3	31	0.07	3.06	5.2	0.5	4.2	0.8	0.18	0.47	1.5
551HO03852	El Khir	2019/01/27	2740	633		100	656	1048	59	0.06	42	0.03	2.71	5.6	0.6	1.8	0.7	1.42	2.1	2
551HO03834	Metz	2018/04/01	2739	603	A2A2	99	652	573	44	0.08	44	0.09	2.76	6.5	2.9	2.6	2.9	1.12	1.04	1.9
551HO03590	Dedicate	2017/03/15	2739	667	A2A2	98	700	866	61	0.1	44	0.06	2.83	6	1.7	2.4	1.7	0.63	1.48	1.6

Код Naab	ИМЯ	Дата рождения	TPI	NM$	A2A2	EcoFeed	CM$	PTA Молоко	PTA Жир	% Жира	PTA Белок	% Белка	SCS	PL	PTA DPR	PTA LIV	Fertil Index	PTA Тип	UDC	SCE
551H003836	Cinch	2018/04/03	2736	639	A2A2	106	649	1257	58	0.03	41	0.01	2.77	6.3	1.1	2.9	1.6	1.03	1.31	2.2
551H003591	Rapid	2017/04/29	2735	567	A2A2	109	590	1135	66	0.08	47	0.04	2.94	3.2	-1.2	1.4	-0.9	2.17	1.58	2.9
551H003419	Baylor	2015/11/15	2733	590	A2A2	102	608	1290	50	0	47	0.02	2.79	4.6	1.9	1.5	2.4	1.17	1.76	2.3
551H004407	Renaldo	2019/12/25	2732	576		95	608	592	61	0.13	34	0.05	2.74	4	0.6	0.6	1.2	1.57	2.29	2.2
551H003665	Nolan	2017/03/20	2727	616		100	637	1096	46	0.01	43	0.03	2.77	6.3	2.3	2.8	2.2	1.06	1.12	1.7
522H004150	Seabiscuit	2019/03/26	2725	649	A2A2		678	1148	52	0.03	48	0.04	2.7	6.1	1.1	2.6	1.4	0.43	0.93	1.6
551H003722	Poncho	2017/10/11	2723	599		107	615	909	42	0.02	33	0.02	2.69	6.2	1.6	2.9	1.7	1.3	1.95	2.2
551H003716	Howl	2017/09/09	2723	628	A2A2	102	665	134	84	0.28	23	0.07	2.71	4.9	1.2	1.2	1.7	0.86	1.07	2.4
551H003360	Delta-Chance	2015/09/19	2722	593		101	615	668	70	0.15	34	0.05	3.02	3.4	2.5	0.5	3.1	1.18	1.45	2.3
551H003951	Alem	2019/01/30	2722	729		109	791	-38	85	0.31	34	0.13	2.75	5.6	1.7	5	1.6	-0.44	0.08	2.1
551H003443	Jolt	2016/01/27	2721	609		105	641	250	68	0.21	25	0.06	2.81	6.1	2	1.4	2.4	1.02	1.06	1.8
551H003804	Vince	2018/03/15	2720	574		103	596	1484	37	-0.07	56	0.03	2.88	5.9	2.1	1.9	2.7	1.09	0.52	2
522H004115	Santos	2019/03/21	2720	653			688	245	92	0.29	27	0.07	2.81	3.7	-0.6	2.6	-0.6	1.06	1.45	2
551H003674	Shooter	2017/06/21	2719	692	A2A2	102	712	1368	115	0.21	51	0.03	2.86	2.4	-2.2	1.9	-1.9	0.49	-0.04	2
551H003799	Guzman	2018/02/11	2719	621	A2A2	99	654	1227	66	0.06	55	0.06	2.87	4.5	0.2	1.3	0.4	0.65	0.51	1.9
551H003829	Brunoy	2018/02/10	2716	633		105	668	704	49	0.08	40	0.06	2.8	5.6	1.7	2.7	2.1	0.6	1.49	2.5
551H003660	Shyguy	2017/07/19	2714	654	A2A2	102	682	1018	83	0.15	43	0.04	2.6	4.6	-0.2	1.5	0.7	0.35	0.4	2.2
551H003906	Marbury	2018/08/08	2713	638	A2A2	101	681	710	60	0.11	48	0.09	3	4.3	0.7	3.1	1.2	0.53	1.18	1.6
551H003637	Watson	2017/07/15	2712	755	A2A2	102	785	817	103	0.25	40	0.05	2.78	5.8	-1.1	3.8	-1.1	-0.27	0.18	1.4
551H003794	Plata	2017/12/18	2711	688	A2A2	103	707	977	74	0.13	38	0.03	2.78	6	-0.2	2.9	0.1	0.51	1.02	1.6
551H004248	Rocker	2019/02/23	2708	532	A2A2	103	581	244	64	0.19	33	0.09	2.64	3.2	-0.3	-1.1	0.1	1.98	2.42	2.2
551H003632	Rebel	2017/03/09	2707	583	A2A2	115	608	812	63	0.11	40	0.05	2.99	3.9	-0.8	1.1	-0.6	1.62	2.31	2.3
551H003416	Dynamo	2015/08/30	2704	623		102	635	1508	58	0	49	0.01	2.77	5.5	-1.8	2.3	-1.2	1.32	1.69	1.8
551H003715	Yogi	2017/08/26	2701	650	A2A2	109	645	1896	73	0	52	-0.02	2.9	5.2	-1.2	0.7	-0.5	0.61	0.94	2
551H003972	Jumpstart	2018/03/15	2701	618		101	649	957	51	0.05	46	0.06	2.89	6	1	2.6	1.4	0.62	0.6	1.5
551H003753	Abbotsford	2017/12/16	2700	610	A2A2	104	631	1097	66	0.08	45	0.04	2.94	4	0	0.6	0.4	1.06	1.52	1.3
551H003684	Rockford	2017/05/28	2697	631		99	642	1304	68	0.06	42	0.01	2.7	4.8	0.8	1.4	1.1	0.48	0.18	1.9
551H003690	Caesar	2018/01/20	2697	550	A2A2	97	587	711	29	0.01	39	0.06	2.57	6.5	2.9	1.9	3	1.04	1.51	2.1
551H003790	Tampico	2017/11/25	2696	582		102	604	691	58	0.11	32	0.04	2.84	4.6	0.7	2.2	0.8	1.51	2.12	2.7
551H003832	Confide	2018/03/26	2696	631	A2A2	107	657	1049	74	0.12	45	0.04	2.84	4.4	0.4	1.8	0.8	0.71	0.4	2.2
551H003673	Slater	2017/06/28	2696	602		99	649	668	79	0.19	46	0.09	2.76	3.9	-1	0.6	-0.8	0.89	0.87	3.2
551H003600	Nashville	2017/07/04	2694	639	A2A2	107	672	1206	60	0.05	53	0.05	2.75	6.2	0.4	2.2	0.6	0.29	0.26	2
522H004266	Dg Bon Bini P	2019/03/18	2694	565	A2A2		599	1102	57	0.05	52	0.06	2.82	3.1	-0.1	0.5	0.3	0.89	1.1	1.5
522H004117	Holland	2018/01/25	2690	595			623	1121	62	0.07	49	0.05	2.9	4.3	0.9	0.5	1.6	0.44	0.63	2.1
551H003723	Prowler	2017/10/27	2687	591	A2A2	109	612	829	76	0.15	37	0.04	2.95	3.4	-1.5	0.5	-0.9	1.56	1.86	1.9
551H004178	Renown-P	2019/04/28	2686	632		104	648	1437	62	0.02	52	0.03	2.93	6	0.2	0.9	0.5	0.41	0.66	2
551H003751	Oxford	2017/11/03	2685	647		96	682	357	58	0.16	29	0.06	2.75	6.7	1	4.1	1.3	0.63	1.36	2.8
551H003444	Marvel	2016/02/04	2683	586		90	603	1032	39	0	39	0.02	2.83	6.3	3.9	4.6	3.6	0.04	0.54	2
551H003711	Galileo	2017/07/24	2682	610	A2A2	107	646	284	63	0.18	28	0.07	2.79	5.2	0.3	4.2	0.5	1.24	1.17	2.2
551H003793	Stockton	2017/12/08	2682	593		102	610	888	69	0.12	33	0.02	2.71	4.9	-0.4	1.8	-0.2	1.31	1.56	2.5
551H003421	B52	2015/11/10	2678	527	A2A2	99	575	195	68	0.21	33	0.1	2.82	1.9	0.6	0	1.1	1.52	1.59	2.5
551H003584	Laredo	2017/01/19	2675	594		105	595	1908	74	0	59	0	3.15	2.2	-2.1	0	-1.3	0.92	0.99	1.8
551H003656	Chaplin	2017/07/18	2675	543		103	554	1561	45	-0.05	50	0.01	2.77	4.7	0.9	-0.1	1.3	0.96	0.83	2.3
551H003838	Angle	2018/04/25	2673	608	A2A2	102	652	249	71	0.22	33	0.09	2.87	4.5	1.4	2.9	1.6	0.77	1.12	1.8
551H003786	Verde	2017/11/01	2666	574		112	593	546	44	0.08	23	0.02	2.6	5.7	1.6	2.6	1.5	0.94	1.89	1.5
522H004219	R2 D2	2019/06/15	2666	549			603	384	66	0.18	44	0.11	2.89	3	-0.1	0	0	1.25	1.15	1.8
551H003696	Wrath	2017/10/09	2661	590	A2A2	99	613	840	62	0.1	37	0.04	2.82	4.5	0.5	2.4	0.9	0.93	1.15	1.6
551H003747	Caluso	2017/10/01	2660	610		106	633	583	70	0.17	28	0.03	2.75	4.6	0.2	2.2	0.1	0.93	1.56	1.8
151H003244	Delta-Beta	2015/04/15	2656	552	A2A2	100	581	463	63	0.16	30	0.05	2.88	4	-0.1	0.7	0	1.54	2.29	2.1
551H003655	Rate	2017/06/02	2649	582		101	593	1034	52	0.04	35	0.01	2.8	5.2	0.2	2.9	0.4	0.35	1.31	2.2
551H003748	Thane	2017/10/03	2645	589	A2A2	103	601	1093	60	0.06	36	0.01	2.7	5.7	-1.1	2.2	-0.6	1.02	1.13	2.3
551H003974	Wriggley	2018/01/29	2645	542		101	574	466	44	0.09	32	0.06	2.86	4.5	2.8	3.2	3.2	0.83	0.76	1.5
551H003775	Wylie	2017/11/14	2644	593	A2A2	98	630	408	59	0.15	31	0.06	2.67	5.1	0.4	3.4	0.6	0.76	1.46	2
551H003420	Taz	2016/01/09	2641	579		106	592	893	75	0.14	35	0.03	3.03	4.1	0.3	2.3	0.8	0.42	0.12	1.7
551H003530	Merryguy	2016/12/31	2639	543		97	536	1885	56	-0.05	50	-0.03	2.9	3.8	-1	-0.2	-0.4	0.94	1.19	2.1
551H003791	Chess	2017/11/26	2633	583		97	611	996	51	0.04	45	0.05	2.84	5.1	0.5	3.2	0.7	0.45	0.99	1.7
522H003739	Mambo	2017/10/08	2631	533			563	544	55	0.12	32	0.05	2.76	4.2	1.2	1.1	1.6	0.76	0.68	1.7
551H003952	Lon	2019/02/25	2630	576	A2A2	103	659	-854	75	0.4	24	0.19	2.86	3.8	1.8	2.6	2	0.39	0.47	2.3

Код Naab	ИМЯ	Дата рождения	TPI	NM$	A2A2	EcoFeed	CM$	PTA Молоко	PTA Жир	% Жира	PTA Белок	% Белка	SCS	PL	PTA DPR	PTA LIV	Fertil Index	PTA Тип	UDC	SCE
551H003811	Vega	2018/03/06	2625	596	A2A2	101	618	1063	57	0.06	47	0.05	3.11	4.9	0.4	2	1	0.31	0.25	1
522H004017	Brayen	2019/01/11	2622	597	A2A2		628	917	53	0.06	42	0.05	2.65	5.1	0.5	2	1.1	-0.48	-0.05	1.6
551H003787	Bristol	2017/11/15	2621	520	A2A2	103	524	910	62	0.09	29	0	2.99	3.7	-0.6	1	-0.3	1.7	2.21	2
551H003636	Ridley	2017/07/10	2621	564		107	589	126	52	0.17	19	0.05	2.97	5.5	1.3	3.6	1.4	0.89	1.86	2.2
551H003476	Farlo	2016/02/21	2618	624		102	638	994	75	0.13	38	0.02	2.94	5.7	-1.3	2.2	-1	0.66	0.55	2.1
551H003670	Detty	2017/06/06	2614	590	A2A2	97	608	1208	50	0.01	49	0.04	3.14	4.9	-0.4	2.8	-0.1	0.64	1.23	1.7
551H003623	No Can Do	2017/07/12	2608	521	A2A2	98	543	737	55	0.09	38	0.05	3.17	3.1	0.3	1.2	0.6	1.22	1.47	1.7
551H003944	Fleury	2018/10/31	2597	486	A2A2	101	541	-468	59	0.28	18	0.12	2.8	3.3	0.2	1.2	0.2	1.54	1.91	2.1
551H003412	Noble	2016/02/01	2597	519		99	531	730	37	0.03	25	0.01	2.69	5.6	0.9	2.7	1.1	1.08	2.01	2.2
551H003580	Noble 2	2017/03/30	2597	519		99	531	730	37	0.03	25	0.01	2.69	5.6	0.9	2.7	1.1	1.08	2.01	2.2
551H003501	Redrock	2016/08/01	2597	448	A2A2	95	474	761	24	-0.02	35	0.04	2.7	4.8	2.6	0.2	2.1	1.56	2.18	2.1
551H003418	Dynasty	2015/09/10	2597	581		97	625	697	74	0.16	45	0.08	2.77	4.2	-1.1	1.2	-0.9	0.31	0.38	2.2
551H004088	Parnell-PP (НОВЫЙ)	2019/09/12	2584	531	A2A2	96	544	1020	46	0.02	38	0.02	2.98	4.6	0.3	2.1	0.1	0.85	1.41	1.9
551H003230	Dollar	2015/04/23	2580	486		100	492	1291	45	-0.02	43	0.01	3.06	3.2	-0.6	-0.1	-0.6	1.25	2.02	1.7
551H003646	Nepolean	2017/10/25	2577	504		98	511	951	41	0.02	29	0	2.7	5.2	0.4	2	0.5	1.07	1.9	1.7
551H003543	Fallon	2016/03/20	2577	584	A2A2	104	615	747	68	0.14	39	0.05	2.84	5.1	-1.4	2.5	-1.1	0.42	0.05	1.6
522H004106	Drogo	2018/11/13	2559	402			430	631	44	0.07	33	0.05	2.73	2.9	-1.8	-1.3	-1.2	2.44	2.15	2.5
522H003761	Corona	2017/10/07	2554	462	A2A2	100	499	344	52	0.14	29	0.06	2.69	3.7	0.8	-1.5	0.4	0.89	1.43	1.9
551H003700	Chrome-P	2017/12/16	2552	477		99	488	552	40	0.07	22	0.02	2.87	4.5	2.4	2.1	2.5	0.88	1.19	1.9
151H000744	Delco	2013/10/25	2552	533		95	514	2305	55	-0.11	58	-0.04	3.08	3.5	-1.3	2	-1	0.3	0.79	2.7
522H004158	Dynamite PP	2019/05/10	2545	446	A2A2		486	978	50	0.04	54	0.08	2.98	1.8	-0.8	-1.9	-0.4	0.83	1.14	2.4
551H003370	Nightsky	2015/12/17	2540	423	A2A2	98	453	-96	51	0.2	14	0.06	2.85	2.8	0.5	0.4	1	1.55	1.95	2.1
551H003459	High Noon	2016/05/21	2532	452		98	483	620	31	0.03	39	0.07	3.07	4.1	2.2	2.5	2.5	0.71	0.16	1.4
224H004826	Fantastic	2016/06/13	2532	517			594	-528	69	0.32	25	0.15	2.49	3.7	-0.3	-0.2	0	-0.36	0.45	1.6
551H003455	Silverado	2015/09/05	2529	492		96	530	676	91	0.23	45	0.08	3.08	0.7	-1.6	-1.9	-1.1	0.49	-0.04	2.6
522H004320	Debut PP	2019/08/08	2529	481	A2A2		515	-40	56	0.21	17	0.07	2.77	3.6	1.4	1.9	1.7	0.58	0.85	2.6
551H003366	Nautical	2015/11/18	2527	569	A2A2	97	600	766	68	0.13	38	0.05	2.69	4	-2.7	2.5	-2.6	0.17	0.97	1.7
151H003142	Decker	2014/08/01	2525	526	A2A2	102	557	1059	49	0.03	48	0.05	2.81	4.5	0.8	2.5	1.2	-0.54	0.18	1.8
513H003091	Detour	2014/07/08	2524	433		101	457	669	45	0.07	34	0.05	2.89	2	0.2	-0.3	0.2	0.94	1.54	1.8
551H003268	Delta-ETa	2015/05/31	2509	430	A2A2	103	469	-463	41	0.21	8	0.08	2.83	4	0.8	1	0.9	1.11	2.25	1.8
551H003549	Rome	2016/09/15	2484	413		106	449	65	19	0.06	18	0.06	2.51	4.8	1.2	3	1.1	0.73	1.65	1.8
522H003738	Raven	2017/10/28	2479	387	A2A2		419	60	49	0.17	18	0.06	2.69	3.2	0.4	0.6	0.8	1.08	1.02	2.6
522H005140	Sting	2017/02/28	2461	409			438	655	31	0.02	34	0.05	2.74	3.9	0.7	1.3	1	0.02	0.38	1.9
224H003861	Perks	2014/09/27	2450	444			494	355	70	0.2	42	0.11	3.02	0.5	1	-1.2	1	-0.65	-0.61	2.2
551H003373	Rubi-Agronaut	2015/08/28	2451	399		101	452	-1111	31	0.27	-4	0.11	2.7	4.9	1.5	3.1	1.7	0.79	1.37	2
224H002881	Supershot	2013/03/14	2434	378			385	1572	22	-0.13	48	0	2.77	4.5	0.5	0.3	0.3	0.16	0.24	2
551H003440	Chairman	2016/04/15	2371	332		99	399	-962	28	0.24	9	0.14	2.69	4	0.1	3	0.1	1.19	1.15	1.7

ГОЛШТИНСКАЯ КРАСНО-ПЁСТРАЯ ПОРОДА

Код Naab	ИМЯ	Дата рождения	TPI	NM$	A2A2	EcoFeed	CM$	PTA Молоко	PTA Жир	% Жира	PTA Белок	% Белка	SCS	PL	PTA DPR	PTA LIV	Fertil Index	PTA Тип	UDC	SCE
551H003778	Lucid-Red	2018/02/26	2729	629	A2A2	102	668	703	81	0.19	45	0.08	2.99	2.9	-0.8	1.9	-0.7	1.24	1.72	3.1
522H004321	Robin Red	2019/12/28	2697	587			607	1044	66	0.09	41	0.03	2.79	4.5	-1.3	2.1	-0.9	1.58	1.24	2.3
522H004319	Augustus P Red	2019/11/03	2682	535			561	854	35	0.01	37	0.04	2.65	6	1.4	3.9	1.4	1.35	1.3	1.9
551H004168	Arles-Red	2019/03/28	2641	626		101	631	1178	66	0.07	37	0	2.89	5.8	-0.3	3	-0.2	0.46	0.97	1.6
551H003826	Erotic-Red	2018/01/09	2626	545		99	575	1044	44	0.01	46	0.05	2.74	5.6	-0.2	2.2	-0.1	1.05	1.05	2.7
551H003583	Go Fast-Red	2017/05/16	2621	512		102	505	1319	45	-0.02	34	-0.02	2.91	5	0.5	1.9	0.5	1.46	1.47	1.7
551H003693	Turbo-Red	2017/04/20	2541	471		95	485	918	36	0	30	0.01	2.54	5.7	-0.4	1.7	-0.6	1.08	1.13	1.8
551H004184	Doral-Red	2019/05/12	2531	318		97	329	984	29	-0.03	35	0.02	2.94	1.9	-0.1	-2	-0.2	2.79	2.25	2.9
551H003737	Monopoly-Red	2017/07/19	2474	334		107	330	1102	32	-0.04	28	-0.02	2.8	2.7	-0.5	-1.8	-0.9	2.03	1.63	1.5

ДЖЕРСЕЙСКАЯ ПОРОДА

Код Naab	ИМЯ	Дата рождения	JPI	NM$	A2A2	EcoFeed	CM$	PTA Молоко	PTA Жир	% Жира	PTA Белок	% Белка	SCS	PL	PTA DPR	PTA LIV	PTA Тип
551JE01762	Gallantry	2019/03/22	147	597	A2A2		623	1128	72	0.08	51	0.04	3.08	4.2	-1.5	1.2	1.4
551JE01829	Jalapeno (НОВЫЙ)	2019/12/12	144	511	A2A2		545	826	45	0.02	44	0.06	2.83	5.8	0	1.1	0.7
551JE01796	Suavecito	2019/07/15	141	501	A2A2		552	387	57	0.18	40	0.12	2.79	4.9	0.8	-0.6	0.8
551JE01803	Luee (НОВЫЙ)	2020/01/28	138	456	A2A2		501	385	42	0.11	40	0.12	3.05	3.9	1.5	1.8	0.3
551JE01717	Jiggy	2017/06/08	130	503	A2A2	98	534	815	55	0.07	40	0.05	2.72	5.5	-0.3	-0.7	0.5
551JE01781	Rhuss	2018/10/27	129	504	A2A2		523	727	51	0.07	30	0.02	2.71	5.8	-0.2	-0.5	1.1
551JE01785	Vinny	2019/07/03	116	467	A2A2		515	468	70	0.22	43	0.12	2.97	3.1	-1.4	0.4	0.4
551JE01769	Detective	2019/03/24	113	390	A2A2		414	540	38	0.05	30	0.05	2.95	3.2	0.9	-0.2	1.8
551JE01818	Jake (НОВЫЙ)	2020/01/06	111	407	A2A2		456	-439	49	0.34	16	0.15	2.88	3.2	2.2	1.6	0.2
551JE01765	Huxford	2019/04/05	108	405	A2A2		424	870	41	-0.01	37	0.02	2.94	3.3	1	0.8	1
551JE01807	Slick (НОВЫЙ)	2019/07/18	107	415	A2A2		446	591	43	0.07	35	0.06	2.84	4.1	-0.2	-1.2	1.1
551JE01732	Pursue	2017/12/18	107	456			479	1288	51	-0.05	50	0.01	2.79	5	-3	-1.6	1.3
551JE01820	Zodi	2019/07/10	105	389	A2A2		409	352	40	0.11	21	0.04	2.85	3.1	-0.1	0.3	1.9
551JE01806	Superior	2019/06/28	100	378	A2A2		412	728	47	0.05	41	0.06	2.85	3.2	-0.8	-0.8	0.9
551JE01757	Zo	2018/11/13	99	451	A2A2		477	931	48	0.01	44	0.04	3	3.4	-2	0.7	1.7
551JE01778	Andre	2019/01/12	96	451	A2A2		466	1092	61	0.04	41	0	2.94	2.6	-2.4	-0.6	1.5
551JE01758	Dee	2018/11/28	95	389	A2A2		399	1310	37	-0.12	45	-0.01	3.01	3.5	-0.7	1.8	0.7
551JE01817	Joshua (НОВЫЙ)	2019/10/23	90	356	A2A2		426	-758	65	0.5	21	0.24	3.03	0.5	0.1	0.3	-0.3
551JE01763	Boston	2018/11/17	86	301	A2A2		335	128	37	0.14	23	0.09	2.86	2.3	-0.8	0.9	0.5
522JE01727	Goldtop	2017/03/27	79	277			308	-79	45	0.23	17	0.09	3.01	1.3	1.6	0.9	0.1
551JE01776	Spike	2019/02/06	76	354			384	-413	43	0.3	5	0.1	2.89	3.5	-0.2	1	1.7
522JE01780	Banging	2018/09/13	70	274			302	-252	49	0.29	9	0.09	2.94	1.1	-0.7	-0.8	0.9
551JE01723	Bubba	2018/03/17	68	239			256	-79	8	0.06	7	0.05	2.89	3.6	1	1.8	1.2
551JE01756	Dave	2018/09/26	64	288	A2A2		289	1012	27	-0.1	31	-0.03	3.01	3.4	-1.4	0.5	1.2
551JE01741	Cubswin-PP	2017/08/28	60	251			296	-189	44	0.25	23	0.14	3.02	0.1	-1.3	-0.7	0.8
551JE01746	Chapel	2018/08/22	59	244	A2A2		256	528	22	-0.02	24	0.02	3.07	3.4	-0.9	-0.1	1
551JE01784	Levine	2019/02/08	52	204	A2A2		219	-261	18	0.15	-1	0.04	2.79	2.2	-0.2	0.9	1.7
551JE01700	Chinook	2016/09/06	45	151	A2A2		180	-441	5	0.13	2	0.09	2.81	2.1	0.7	0.4	1.3
522JE02480	Devinci	2015/07/26	30	183	A2A2		185	338	26	0.04	10	-0.01	2.91	1.7	0.7	-1.8	1

БУРАЯ ШВИЦКАЯ ПОРОДА

Код Naab	ИМЯ	Дата рождения	PPR	NM$	A2A2	CM$	PTA Молоко	PTA Жир	% Жира	PTA Белок	% Белка	SCS	PL	PTA DPR	PTA LIV	PTA Тип	SCE
551BS01429	Sonic	2018/03/14	153	442		474	498	44	0.1	32	0.06	2.82	4.1	1.5	1.2	0.3	1.7
551BS01410	Lamborghini	2015/04/05	152	398		409	1290	44	-0.04	43	0	2.84	1.8	0.9	0.2	0.1	1.8
551BS01430	Herren	2018/08/08	97	311	A2A2	338	245	40	0.13	23	0.06	2.96	2.5	-0.3	0	0.3	1.7
551BS01422	Martini	2016/10/17	90	234		245	406	23	0.03	19	0.02	2.97	1.9	-0.2	1.1	0.9	3.1
551BS01425	Dairystar	2017/04/22	89	202		221	8	-1	-0.01	10	0.04	2.83	4.2	1.9	1.9	0.5	2.3
551BS01420	Shotgun	2016/09/17	67	203		207	684	31	0.01	22	0	2.95	0.7	-1.3	-0.9	0.4	2
551BS01421	Kickstart	2017/02/19	51	130		136	137	9	0.01	10	0.02	3.14	1.2	0.1	-0.1	0.8	1.9
551BS01431	Secret Weapon	2018/06/10	14	16	A2A2	47	-487	-9	0.05	2	0.08	2.83	0.3	-0.8	-1.6	0.9	1.8

АЙРШИРСКАЯ ПОРОДА

Код Naab	ИМЯ	Дата рождения	PTI	NM$	A2A2	CM$	PTA Молоко	PTA Жир	% Жира	PTA Белок	% Белка	SCS	PL	PTA DPR	PTA LIV	PTA Тип
551AY00791	Solution	2018/07/12	574	490		500	1570	78	0.07	54	0.02	3.06	0	-0.3	-0.1	0.2
551AY00772	B-King	2015/09/08	509	274		284	749	47	0.09	29	0.03	3.04	-0.3	-0.7	-0.2	0.7
551AY00797	Rushmore (НОВЫЙ)	2019/08/09	501	291		303	505	44	0.12	22	0.03	2.99	0.6	-0.6	-0.8	0.5
551AY00775	Saguenay	2016/11/05	491	236		240	1040	31	-0.05	32	-0.01	2.91	-0.1	-1.9	0.1	0.2
224AY09260	Oblique	2010/12/20	389	-14		-17	-530	13	0.18	-17	0	3.06	-0.7	0.7	1.7	0.3
522AY00793	Jeepers Creepers	2018/10/29	370	-74		-66	-460	-17	0.01	-8	0.04	3.05	-0.2	1.4	0.6	-0.2

ГЕРНЗЕЙСКАЯ ПОРОДА

Код Naab	ИМЯ	Дата рождения	PTI	NM$	A2A2	CM$	PTA Молоко	PTA Жир	% Жира	PTA Белок	% Белка	SCS	PL	PTA DPR	PTA LIV	PTA Тип
551GU00911	James Dean	2019/04/26	68	197	A2A2	222	-188	22	0.18	8	0.08	2.86	2.8	-1	0.6	1.2
551GU00908	Toby Keith	2018/02/25	64	236	A2A2	256	19	25	0.14	11	0.06	2.83	2.3	0.1	1.2	0.3
522GU00903	Excalibur	2017/02/04	48	101	A2A2	112	182	23	0.08	12	0.03	2.97	0.3	-0.6	-1.2	0.6
551GU00902	Pride	2017/09/13	31	169	A2A2	163	398	-2	-0.11	5	-0.05	2.76	3	1.2	2.9	0.1
551GU00901	Brogdon	2016/08/23	6	92	A2A2	84	452	-5	-0.14	5	-0.06	2.73	2.1	0.8	1.6	-0.2
522GU00904	Victor	2016/12/04	-11	20	A2A2	43	-1027	-13	0.21	-19	0.09	2.81	2.3	2.4	2.7	-0.2

Рекомендации по использованию сексированного семени

Сексированное семя – это продукт, позволяющий Вам прогнозировать пол Ваших телят с 90 % точностью.

Критерии, которые необходимо учитывать при использовании сексированного семени:

1. Сексированное семя упаковано в соломины 0.25 см^3 и использовать его следует со шприцами для соломин 0.25 см^3 или универсальными шприцами.
2. Сексированное семя необходимо оттаивать с помощью оттаивателя с регулятором температуры и термометром для контроля температуры. Температура воды должна быть 35–37^{0}C. Процесс оттаивания должен занимать как минимум 45 секунд, но не более 15 минут.
3. Рекомендуется использовать сексированное семя для осеменения телок или коров с отличными показателями оплодотворяемости путем ИО.
4. Рекомендуется проводить ИО через 18 часов после проявления первых признаков активной охоты и только на животных с явными признаками половой охоты.
5. Не следует использовать сексированное семя для ИО животных, которых уже осеменяли более 2–3 раз.
6. ИО с помощью сексированного семени должно проводиться опытными осеменаторами и с применением испытанных программ ИО.
7. На ферме должны использоваться очень хорошие санитарные, репродуктивные программы и программы питания.
8. Не следует использовать сексированное семя для ИО животных, находящихся в каких-либо стрессовых ситуациях, которые могут повлиять на процент оплодотворения.

Протоколы синхронизации

Выявление естественной охоты

- Примерно 4–5 % животных приходят в охоту ежедневно.
- Требует больше трудовых усилий, т.к. необходимо осуществлять по два наблюдения за охотой дважды в день по 30–45 мин.
- Животных отбирают для ИО ежедневно.

1. Синхронизация простагландинами

9. Это один из наименее затратных существующих протоколов.
10. Примерно 60–70 % животных приходят в охоту за период 4 дней.
11. Необходимо проводить наблюдения за охотой дважды в день.

2. Двойная синхронизация простагландинами

12. Состоит из двойной инъекции простагландином с интервалом 14 дней
13. Является несколько более эффективной по сравнению с синхронизацией простагландином единоразово
14. Оба протокола синхронизации простагландинами являются наиболее эффективными для телок и сухостойных коров

3. Протокол выявления охоты Овсинх

15. Состоит из единоразовой инъекции GnRH в день 1.
16. Инъекция простагландина через 7 дней одновременно с выявлением охоты
17. Является более эффективным, чем использование только простагландина, особенно для лактирующих коров.

4. Протокол использования CIDR одновременно с выявлением охоты

18. В день 1 CIDR вводится одновременно с инъекцией GnRH
19. На 7-й день сделайте инъекцию простагландина и удалите CIDR.
20. Выявление охоты на 8-й день (после полудня), на 9-й день (до полудня/ после полудня), на 10-й день (до полудня).
21. Большинство животных придет в охоту на 9-й день.
22. Данный протокол дает наилучшие результаты по синхронизации из всех протоколов с использованием простагландина.
23. Более дорогостоящий и требует больше трудовых затрат.
24. Требует 3 перемещения, включая ИО и выявление охоты.

5. Протокол ИО в фиксированное время

25. Состоит из того же протокола использования CIDR с гормонами для синхронизации и стимуляции овуляции.
26. Позволяет производителю проводить ИО всех животных в фиксированное время после удаления CIDR.

РЕКОМЕНДАЦИИ

ПО ИСПОЛЬЗОВАНИЮ СЕКСИРОВАННОГО СЕМЕНИ

SexedULTRA 4M®

1. **18-20 часов**
ИО следует проводить в течение 14-20 часов после 1-го сигнала рефлекса неподвижности, для максимального приближения к овуляции.

2. **Регулятор температуры**
Используйте оттаиватель с регулятором температуры!

3. **Ежедневно**
Меняйте воду в оттаивателе ежедневно!

4. **Еженедельно**
Мойте оттаиватель каждую неделю.

5. **35-37°C**
Температура воды в оттаивателе должна быть 35-37°C.

6. **45 секунд**
Процесс оттаивания должен занимать как минимум 45 секунд.

7. **35-37°C**
Держите семя при регулярной температуре 35-37°C с использованием термопенала.

8. **15 минут**
Используйте семя в течение 15 минут после оттаивания.



*** Результативность осеменения зависит от того насколько быстро семя окажется внутри животного.

mail@cogentrus.ru | www.cogentrus.ru | +7 (4722) 20-17-96, 20-17-98

Следите за нами на:
facebook.com/cogentrus
cogent_rus

Значения используемых индексов/ селекционных показателей

RHA	% чистопородности
SCS	Кол-во соматических клеток
PL	Продуктивная жизнь (мес.)
DPR	Индекс фертильности дочерей
HCR	% оплодотворяемости телок
CCR	% оплодотворяемости коров
Fluid Merit	Индекс прибыли по молоку
Cheese Merit	Индекс прибыли по сыру
Grazing Merit	Индекс прибыли при пастбищном содержании
FI	Индекс фертильности
EFI	Прогнозируемый уровень инбридинга потомства
Rel.	Достоверность
GFI	Прогнозируемый уровень инбридинга
MACE	Международная комплексная оценка быков
CED	Легкость отела по быку
BW	Вес при рождении
WW	Вес при отъеме
YW	Вес в год
RADG	Чистый среднесуточный привес
YH	Рост в год
CW	Вес туши
MARB	Мраморность
REA	Площадь глазного мускула
$F	Стоимость откорма – индекс, выражаемый в $ за голову, отражает ожидаемую разницу в продуктивности потомства после отъема по сравнению с потомством других быков
$B	Стоимость говядины – индекс, выражаемый в $ за голову, отражает ожидаемую разницу в продуктивности потомства после отъема и стоимости туши по сравнению с потомством других быков
DOC	Темперамент
MILK	Молоко
CEM	Легкость отела по быку
MCE	Легкость отела по быку

Наши
контакты



ЖИВОЙ ЧАТ

ПОСЕТИТЕ
www.cogentrus.ru

Кликните на иконку чата чтобы задать интересующие вас вопросы

+7 (4722) 20-17-96, 20-17-98

mail@cogentrus.ru

facebook.com/cogentrus

cogent_rus

Министерство сельского хозяйства
Российской Федерации

Серия ПЖ 77 № 008966

СВИДЕТЕЛЬСТВО

о регистрации в государственном племенном регистре

В соответствии с Федеральным законом «О племенном животноводстве» внесена запись о племенном стаде, принадлежащем организации по племенному животноводству, в государственный племенной регистр и присвоен уникальный регистрационный код

3	1	0	0	0	1	7	0	0	0	0	0

ОБЩЕСТВО С ОГРАНИЧЕННОЙ ОТВЕТСТВЕННОСТЬЮ
(наименование и адрес юридического лица)

«КОДЖЕНТ РУС»
ОГРН: 1153123025038

308036, Белгородская область, город Белгород, улица Сургутская, дом 80В, офис 1

Племенное предприятие (региональное)
(вид организации по племенному животноводству)

по хранению и реализации семени животных производителей

Срок действия Свидетельства о регистрации 5 лет.

Министерство сельского хозяйства Российской Федерации
(наименование регистрирующего органа)

Дата внесения записи **29** (число) **декабря** (месяц) **2018** (год)

Основания для регистрации **Приказ Минсельхоза России**

от 29 декабря 2018 г. № 605

Директор Департамента животноводства (должность) (подпись) **Х.А. Амерханов** (Ф.И.О.)

М.П.

4М ПОВЫШЕННОЙ ЧИСТОТЫ™

Когда нужны
только тёлки!

96 — 97%
ТОЧНОСТЬ ПОЛА



Это самое совершенное,
делённое по полу семя на рынке.
Точность пола телят составляет 96-97%

STgenetics®

*Подбор семени, реализуемого в рамках данной Программы, позволяет получить телят необходимого пола с точностью 96–97%.

mail@cogentrus.ru | www.cogentrus.ru | +7 (4722) 20-17-96, 20-17-98

Следите за нами на:
facebook.com/cogentrus
cogent_rus